



CATÁLOGO DE ATAS VIGENTES

(OBJETOS LICITADOS E DISCRIMINAÇÃO DE ITENS)

INSTITUTO FEDERAL DE SERGIPE
Ruth Sales Gama de Andrade

PRÓ-REITORIA DE ADMINISTRAÇÃO
Ider de Santana Santos

DIRETORIA DE LICITAÇÕES
Valdemar Alves da Costa Neto

DEPARTAMENTO DE LICITAÇÕES
Clara de Assis Dantas Brito

COORDENADORIA DE REGISTRO DE PREÇOS E PLANEJAMENTO
Priscilla Karine Santos Corrêa

SUMÁRIO

REITORIA SRP12/2023 ATAS 12.1 a 12.12 - VAL. 19/09/2023 a 19/09/2024 - Aquisição de Mobiliário (Poltrona 2 e 3 lugares, Banqueta média e alta para laboratório, Armários e Poltronas para auditório, Armário em aço, estante em aço, Banco de jardim, Banco de jardim, Bancada Profissional, Cadeira Plástica, Armário Vitrine, Colchão solteiro, Descanso para pés, suporte monitor, Sofá de 1,2 e 3 lugares, Gaveteiro, Mesa em L, mesa reta...	PG. 06	
REITORIA SRP18/2023 ATA 18.1 - VAL. 26/06/2023 a 26/06/2024 - Contratação de Empresa especializada em serviços terceirizados para prestação de serviços continuados de limpeza, conservação, higienização e asseio nas dependências do Instituto Federal de Sergipe - Campus Aracaju	PG. 09	
REITORIA SRP19/2023 ATA 19.1 - VAL. 18/08/2023 a 18/08/2024 - Aquisição de água mineral	PG. 09	
REITORIA SRP24/2023 ATAS 24.1 a 24.19 – Validades variadas entre 03/10 e 24/10/2024 - Aquisição de material de manutenção predial (Broca, trena, escala, lixa, rebite, cortador, Broca, trena, escala, lixa, rebite, cortador, Adesivo, broca, bomba manual, diâmetro, mesa asfáltica, argamassa...)	PG. 09	
REITORIA SRP25/2023 ATAS 2501 a 2523 – Val. 22/11/2024 - Aquisição de material elétrico (Luminária; Reator; Soquete; Placa cega; Placa Sinalizadora Auto-Adesiva; Abraçadeira de PVC; Curva de PVC; Eletroduto PVC; MUFLA; Bucha de passagem interna; Eletrocalha metálica perfurada; Emenda interna; Suporte angular;	PG. 14	
REITORIA SRP26/2023 ATAs 2501 a - VAL. 11/09/2023 a 11/09/2024 - Serviços de manutenção preven&va e corre&va de elevador, plataforma elevatória de transporte ver&cal PNE	PG. 22	
REITORIA SRP27/2023 ATA 27A a 27D - VAL. 15/09/2023 a 15/09/2024: Aquisição de materiais de consumo, medicamentos e equipamentos veterinários (Vacinas, Iodo, Seringa., Medicamentos veterinários, Caneca telada, agulha, luva, cabo bisturi, caneta para.)	PG. 23	
REITORIA SRP28/2023 ATAS 28.1 a 28.11 - VAL. 17/10/2024: Aquisição de materiais de EPI (equipamento de proteção individual) para suprir as necessidades do Curso Técnico Integrado em Energia Renovável	PG.25	
REITORIA SRP30/2023 ATAS 30A a 30F - VAL. 24/10/2024: Aquisição de Ferramentas a serem utilizadas nas aulas práticas do curso Técnico Integrado de Energia Renovável (JOGOS DE CHAVES, MALETA PARA FERRAMENTAS, CHAVE FENDA, ALICATE BICO, CONJUNTO BROCA, Paquímetro universal, Alicate amperímetro - material plástico, Vara de manobra - material fibra vidro...)	PG. 31	
REITORIA SRP31/2023 ATAS 31.1 a 31.19 - VAL. 19/10/2024: Aquisição de Material de expediente (Agenda, alfinete, caneta hidrográfica, caixa arquivo, caneta memória 16Gb,capa processo, cartolina, certificado A4, cinta elástica, colchete, corretivo, feltro, glitter, livro protocolo, papael couchê, papel crepom, papel emborrachado EVA, papel embrulho, papel milimetrado, papael para impressão, papel sulfite, pasta sanfonada, porta clip, saco documento, tinta guache e tinta para carimbo...)	PG.28	

REITORIA SRP34/2023.....
ATAS 34.1 a 34.6 - VAL. 07/11/2023 a 07/11/2024: Aquisição de aparelho de ar condicionado Split (900, 12000, 18000, 24000, 30000, 36000 e 60000 Btu's).

PG. 38

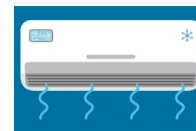

REITORIA SRP36/2023.....
ATAS 36ª e 36B - VAL. 19/10/2024: Aquisição de Água Mineral (Ccampi São Cristóvão, Gloria, Propriá, Poço Redondo, Tobias Barreto, Glória, Propriá, Poço Reondo)

PG. 39



REITORIA SRP37/2023.....
ATAS 37.01 a 37.03 - VAL. 23/11/2024: Contratação de Serviços Continuados de Apoio Administrativo (Grupo 1 (Reitoria), Grupo 5 (Itabaiana), Grupo 6 (Lagarto), Grupo 7 (Poço Redondo), Grupo 8 (Propriá), Grupo 10 (Socorro), Grupo 2 (Aracaju), Grupo 3 (Estância), Grupo 4 (Glória), Grupo 11 (Tobias Barreto), Grupo 9 (São Cristóvão)

PG. 40



REITORIA SRP38/2023.....
ATAS 3801 a 3803 - VAL. 29/11/2024: Aquisição de vestuário personalizado para aulas de educação física e de laboratório.

PG. 42



REITORIA SRP39/2023.....
ATAS 3901 a 3927 - VAL. VARIADA ENTRE 22/12/2024 a 20/02/2025: Aquisição de material de limpeza, higiene e ferramentas para jardinagem

PG. 43



REITORIA SRP40/2023.....
ATA 40 - VAL. 24/10/2024: Aquisição de Hipoclorito de Sódio para Estação de Tratamento de Água do Campus São Cristóvão (Republicação).

PG. 48



REITORIA SRP41/2023.....
ATA 41A - VALIDADE: 8/11/2024: Contratação de empresa especializada para prestação dos serviços de manutenção preventiva e corretiva, conservação e assistência técnica de elevador de passageiros e plataforma de transporte vertical para PNE, mastro vertical e plataforma articulada, com fornecimento de todas as peças de reposição

PG. 49

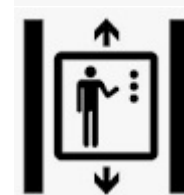

REITORIA SRP43/2023.....
ATA 4301 - VAL. 20/11/2024: Aquisição de Absorvente Descartável íntimo feminino; com abas

PG. 49

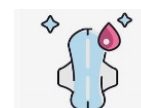

REITORIA SRP46/2023.....
ATAs 4601 e 4602 - VAL. 17/11/2024: Aquisição de material elétrico transformador trifásico

PG. 49

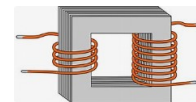

REITORIA SRP47/2023.....
ATAs 4701 e 4718 - VAL. 09/02/2025: Aquisição de Equipamentos para suprir as necessidades do Curso Técnico Integrado em Energia Renovável (Photoboard, Arduíno UNO, Arduíno MEGA, Transformador comando, Par de conector, Chave seccionada, Dispositivo de proteção, Módulo Dimmer, Acessórios para estudo, Plugue, Contator, Bloco Contato, Disjuntor, Carregador Bateria)

PG. 50

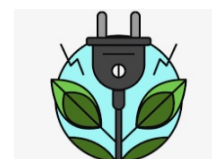

REITORIA SRP49/2023.....
ATA 4901 - VAL. 11/12/2024: Aquisição de material de expediente (republicação)

PG.53



REITORIA SRP51/2023.....
ATA 5101 - VAL. 05/01/2025: (Republicação): Aquisição de aparelhos de ar condicionado: Ar Condicionado Piso teto de 48.000 Btu's

PG. 54

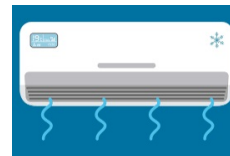

REITORIA SRP52/2023.....
ATA 5201 - VAL. 15/01/2025: Contratação de empresa especializada para fornecimento de software com instalação inclusa para a implantação de solução de ferramenta de backup: Aplicação de Backup.

PG. 54



REITORIA SRP53/2023.....
ATAS 53A a 53H - VAL. 27/12/2024: Aquisição de materiais de manutenção predial (Prendedor Porta, Porta Almofadada e Massa Acrílica, Telha, Tinta Acrílica e Tinta Esmalte, Tinta e Massa Corrida)

PG. 54



REITORIA SRP55/2023.....
ATAS 5501 a 5518 - VAL. 16/04/2025: Aquisição de materiais de consumo, insumos e equipamentos agrícolas e agropecuários (Azadiractina, fipronil, glifosato, pastilha de cloro, picloram, sulfato de cobre, Bico dosador, comedouro, fio, fita, kit para-raios, placa de identificação, saco, semente)

PG. 55



REITORIA SRP56/2023.....
ATA 5601 - VAL. 05/02/2025: Contratação de Empresa para Prestação Serviços de Controle Sanitário Integrado no Combate a Vetores e Pragas Urbanas, englobando desinsetização, descupinização, dedetização e desratização, com fornecimento de materiais e equipamentos, sem dedicação exclusiva de mão de obra, a serem realizados em aplicações, em toda área construída dos Campi e Reitoria, pelo período de 12 meses.

PG. 59



REITORIA SRP90002/2024.....
ATA 00201 - VAL. 03/05/2025: Contratação de empresa especializada em fornecimento de links dedicados (Redundantes) de internet, detentora de outorga da ANATEL, para prestação de serviços continuados de comunicação de dados para os campi e Reitoria do Instituto Federal de Sergipe (IFS)

PG. 60



REITORIA SRP90004/2024.....
ATAS 00401 a 00406 - VAL. 03/05/2025: Aquisição de material gráfico e divulgação (BLOCO RASCUNHO, CARTAZ, CERTIFICADOS A4 COUCHÊ, ADESIVO/PLOTAGEM, CAMISETA, CARRO DE SOM, BUSDOOR)

PG. 61



REITORIA SRP90005/2024.....
ATA 00501 - VAL. 09/04/2025: Prestação de serviços de operação eventual, manutenção corretiva e preventiva, com fornecimento e reposição de peças novas, relativamente aos equipamentos que compõem os postos de medição e as subestações abrigadas e/ou aéreas, redes aéreas de baixa e/ou média tensão, instalados nos campi do Instituto Federal de Educação, Ciência e Tecnologia de Sergipe.

PG. 61

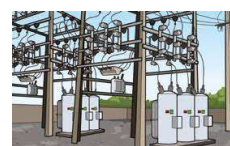

REITORIA SRP90006/2024.....
ATAS 00601a 00603 - VAL. 21/03/2025: Aquisição de itens de cama e mesa (toalhas de mesa e lençóis) para refeitório e alojamentos (Jogo de cama/ Protetor de travesseiro, Fronha para travesseiro, Toalha de mesa).

PG. 63

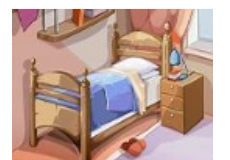

REITORIA SRP90007/2024.....
ATA 00701 - VAL. 17/05/2025: Contratação de Serviço de Seguro Veicular

PG. 63

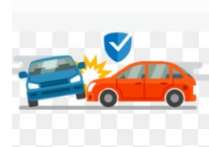

REITORIA SRP90008/2024.....
ATAS 00801 a 00822 - VAL. VARIADAS ENTRE 26/07 E 01/08/2025:
Aquisição de materiais de consumo para uso ambulatorial, odontológico, medicamentos e equipamentos de uso hospitalar (Aplicador odontológico; Cimento de ionômero de vidro; Cimento odontológico; Condicionador dental...)

PG. 67



REITORIA SRP90009/2024.....
ATAS 00901e 00902 - VAL. 18/05/2025: Aquisição de produtos cárneos.

PG. 71



REITORIA SRP9010/2024.....
ATA 01001- VAL.18/05/2025: Contratação de Empresa Especializada em Emissão de Certificados Digitais ICP Brasil A3 com (e sem) Token e em Nuvem, e-CPF e e-CNPJ

PG. 72



REITORIA SRP9011/2024.....
ATA 01101- VAL. 08/06/2025: Prestação de serviço continuado de outsourcing para operação de almoxarifado virtua, sob demanda, visando ao suprimento de materiaisde consumo, por meio da ferramenta automatizada.

PG. 73



REITORIA SRP9012/2024.....
ATAS 01201 a 01205- VAL. 19/6/2025: Aquisição de materiais de consumo, medicamentos e equipamentos veterinários (AGULHA, BUTAFOSFANA, VITAMINA B1 INJETÁVEL, VITAMINAS DO COMPLEXO B, BRINCO MOSQUICIDA, ALICATE PARA APLICAÇÃO DE BRINCOS, MOXIDECTINA)

PG. 77



REITORIA SRP9013/2024.....
ATAS 01301 e 01302- VAL. 01/08/2025: Serviço de Locação de Veículo (ônibus e sedan)

PG. 78



LISTAGEM DISCRIMINADA DE ITENS

REITORIA_SRP12/2023
ATA 12.1 A 12.12- VAL. 19/09/2023 a 19/09/2024

Aquisição de Mobiliário (Poltrona 2 e 3 lugares, Banqueta média e alta para laboratório, Armários e Poltronas para auditório, Armário em aço, estante em aço, Banco de jardim, Banco de jardim, Bancada Profissional, Cadeira Plástica, Armário Vitrine, Colchão solteiro, Descanso para pés, suporte monitor, Sofá de 1,2 e 3 lugares, Gaveteiro, Mesa em L, mesa reta, mesa de reunião, cabine individual, mesa quadrada e retângular e mesa para auditório.

ATA	ITEM	DESCRIÇÃO	VALOR (R\$)
12.1/2023	68	POLTRONA TIPO LONGARINA 02 LUGARES	1.251,01
	69	POLTRONA TIPO LONGARINA 03 LUGARES	1.710,33
12.2/2023	63	TRBANQUETA MÉDIA PARA LABORATÓRIO Dimensões: altura: 55 cm; diâmetro assento: 30 cm; material estrutura: ferro; tipo assento: fixo; material base assento: aglomerado; acabamento estrutura: pintado; característica assento: circular acolchoado; revestimento assento: acolchoado; cor assento: a definir; cor estrutura: preta	233,00
	64	BANQUETA ALTA PARA LABORATÓRIO Dimensões: altura: 70 cm; diâmetro assento: 30 cm; material estrutura: ferro; tipo assento: giratório; material base assento: compensado; acabamento estrutura: pintado; revestimento assento:	422,85
12.3/2023	01	ARMÁRIO MÉDIO – DIMENSÕES: 800 X 500 X 1100 MM (LXPXH)	1.100,00
	02	ARMÁRIO ALTO – DIMENSÕES: 800 X 500 X 1600 MM (LXPXH)	1.450,00
	03	ARMÁRIO ALTO FECHADO DIRETOR COM 02 PORTAS DE ABRIR E CHAVE + 4 DISPOSITIVOS PARA PASTA SUSPensa	1.800,00
	04	ARMÁRIO ALTO ROUPEIRO (FORNECIMENTO E INSTALAÇÃO) – DIMENSÕES: 900 X 500 X 1800 MM (LXPXH)	1.800,00
	05	ARMÁRIO EXTRA ALTO – DIMENSÕES: 800 X 500 X 2100 MM (LXPXH)	1.800,00
	06	ARMÁRIO EXTRA ALTO COM PORTAS DE VIDRO E 04 GAVETÕES – DIMENSÕES: 800 X 500 X 2100 MM (LXPXH)	2.800,00
	07	ARMÁRIO ESCANINHO COM 12 PORTAS – DIMENSÕES: 1200 X 440 X 1600 MM (LXPXH)	2.500,00
	08	ARMÁRIO ESCANINHO COM 08 PORTAS – DIMENSÕES: 800 X 500 X 2100 MM (LXPXH)	2.300,00
	09	ARMÁRIO BAIXO EXECUTIVO COM 04 PORTAS DE ABRIR – DIMENSÕES: 2200 X 500 X 740 MM (LXPXH)	2.300,00
	10	ARMÁRIO BAIXO – DIMENSÕES: 800 X 500 X 740 MM (LXPXH)	900,00
	70	POLTRONA PARA AUDITÓRIO, COM ASSENTO E ENCOSTO REBATÍVEL E PRANCHETA ESCAMOTEÁVEL	1.400,00
71	POLTRONA PARA AUDITÓRIO, COM ASSENTO REBATÍVEL E ENCOSTO FIXO COM PRANCHETA ESCAMOTEÁVEL PARA PESSOA OBESA	2.000,00	
12.4/2023	14	ARMÁRIO AÇO COM 02 PORTAS Material: aço; tipo: alto com 02 portas; tipo portas: com puxadores, tranca e chaves; cor: a definir; altura: 1,98 M; largura: 1,16 M; profundidade: 0,40 M; quantidade prateleiras: 04 internas. Chapa 26.	1600,00
	15	ARMÁRIO AÇO COM 12 PORTAS Acabamento superficial: pintado; cor: a definir; quantidade portas: 12 un.; altura: 1,98 M; largura: 116cm; profundidade: 0,40 M; características adicionais: tipo roupeiro, pitão para cadeado; material: chapa aço 26. Sapatas em polipropileno	2230,00
	19	ARQUIVO ESCRITÓRIO Material: aço; acabamento superficial: tratamento antiferruginoso por fosfatização; padrão acabamento: pintura epóxi; quantidade gavetas: 4 un.; cor: a definir; características adicionais: dimensões 1,33 X 0,47 X 0,60M, com fechadura; aplicação: pastas suspensas.	1400,00
	20	ESTANTE METÁLICA DESMONTÁVEL Material aço, medidas (L x A x P): 92 x 198 x 30 CM, tipo prateleiras reguláveis, quantidade prateleiras 6, tratamento superficial anticorrosivo, acabamento superficial pintura esmaltada, cor a definir	700,00

	21	ESTANTE EM AÇO INOX COM 04 PLANOS LISOS Confeccionada em aço inox 430. Pés em aço inox 304. Planos com reforço. Altura total 165 CM. Sapatas com regulagem de altura. Dimensão: 100x50x165cm (LxPxA)	1725,00
	22	ESTANTE EM AÇO INOX COM 04 PLANOS PERFURADOS Confeccionada em aço inox. Pés em aço inox. Planos com reforço. Altura total 165 CM. Sapatas com regulagem de altura. Especificações: comprimento: 1200mm. Profundidade: 400mm	2079,00
	27	MESA TOTAL INOX DE CENTRO Confeccionada em aço inox. Pés em aço inox. Prateleira inferior lisa. Altura total da mesa 0,90 M. Sapatas com regulagem de altura. Tampos com barra de reforço. Dimensões: altura: 0,90 M, comprimento: 1,90M, peso líquido: 40 kg	2392,00
12.5/2023	67	MOBILIÁRIO MATERIAL PLÁSTICO – PISCINA/JARDIM (CADEIRA/MESA) Nome: Mobiliário material plástico - piscina / Descrição detalhada: Banco de jardim em madeira plás/ca (madeira ecológica), com encosto. Medindo 1,50m de comprimento. Capacidade para 03 (três) pessoas Suporta até 450 kg. Cor a definir. Parafusos e montagem inclusos	940,00
12.6/2023	28	BANCADA PROFISSIONAL Material: madeira revestida fórmica; altura: 1,10 M; aplicação: serviços gerais - oficina; comprimento: 1,60 M; espessura: 1,50 cm; largura: 0,70 M; características adicionais: estrutura metálica	1.897,20
	29	BANCADA PROFISSIONAL Material madeira revestida fórmica, medindo 2750x610x740 mm (LxPxH) - folhas: 1.1 / 1.2 / 1.3 / 2.1. Aplicação serviços gerais - oficina, características adicionais estrutura metálica	1.897,20
	30	BANCADA PROFISSIONAL Material madeira revestida fórmica, medindo 1190x610x740 mm (LxPxH)- Folha: 2.2. Aplicação serviços gerais - oficina, características adicionais estrutura metálica	1.897,20
	31	BANCADA PROFISSIONAL Material madeira revestida fórmica, medindo 1430x610x740 mm (LxPxH). Aplicação serviços gerais - oficina, características adicionais estrutura metálica	1.897,20
	32	BANCADA PROFISSIONAL Material madeira revestida fórmica, medindo 800x600x740 mm (LxPxH). Aplicação serviços gerais - oficina, características adicionais estrutura metálica	1.897,20
12.7/2023	60	Cadeira fixa em polipropileno. Material assento: plástico polipropileno, encosto em plástico. Base fixa	163,00
	61	Cadeira sem braços, monobloco, empilhável, resistente até 154kg	62,00
12.8/2023	16	ARMÁRIO VITRINE Material: aço perfilado; altura: 1,65 M; aplicação: uso hospitalar; largura: 0,65 M; caracterís/cas adicionais: pés com ponteiros; profundidade: 0,40 M; material porta: vidro; quan/dade portas: 2 un; material prateleiras: crista tipo fechadura: Gaé.	1.681,02
12.9/2023	78	Colchão solteiro, 100% espuma extrafirme, marca Gynflex	359,00
12.10/2023	79	DESCANSO PARA PÉS Material bandeja: injetado em ABS alto impacto, com textura an/derrapante, estrutura tubular em aço 1/2", formato triangular e acabamento zinco cromo ou pintura e-cout. Sapatas em PP copolímero e acabamento emborrachado an/deslizante. Produto em conformidade com a NR-17	103,00
	80	SUPORTE MONITOR VÍDEO Material: aço carbono; acabamento superficial: pintura eletrostá/ca; /po: bandeja dupla; capacidade carga: 10 Kg; caracterís/cas adicionais: regulagem de altura e movimentos laterais	167,00
12.11/2023	72	SOFÁ DE ESPERA DE 03 LUGARES COM BRAÇOS FIXOS Material estrutura: madeira; material estofamento: espuma poliuretano; reves/mento: couro sinté/co; cor: preta; quan/dade assentos: 3 un; largura: 2,01 M; profundidade: 72 cm; altura: 75 cm	3.211,72
	73	SOFÁ DE ESPERA DE 02 LUGARES COM BRAÇOS FIXOS Material estrutura: aço; material estofamento: espuma; reves/mento: couro sinté/co; quan/dade módulos: 1 un; cor: preta; caracterís/cas adicionais: com braços, pés em aço inoxidável; quan/dade assentos: 2 un; largura: 104 cm;	2.106,42

		profundidade: 50 cm; altura: 75 cm	
	74	SOFÁ DE ESPERA DE 01 LUGAR COM BRAÇOS FIXOS Material estrutura: madeira maciça; material estofamento: espuma poliuretano D28; reves/mento: couro sinté/co; cor: preta; caracterís/cas adicionais: pés e estrutura em aço cromado tubular; quan/dade assentos: 1 un; largura: 76 cm; profundidade: 70 cm; altura: 70 cm	2.107,35
12.12/2023	12	GAVETEIRO MÓVEL COM 3 GAVETAS – DIMENSÕES: 400 X 500 X 600 MM (LXPXH)	695,53
	13	GAVETEIRO MÓVEL COM 4 GAVETAS – DIMENSÕES: 400 X 600 X 740 MM (LXPXH)	895,46
	35	MESA EM “L” – DIMENSÕES: 1400 X 600 X 1400 X 600 X 740 MM (LXPXLXPXH)	1227,56
	36	MESA EM “L” – DIMENSÕES: 1600 X 600 X 1600 X 600 X 740 MM (LXPXLXPXH)	1185,33
	37	MESA RETA COM GAVETEIRO FIXO – DIMENSÕES: 1200 X 600 X 740 MM (LXPXH)	957,33
	38	MESA RETA SEM GAVETEIRO FIXO – DIMENSÕES: 1200 X 600 X 740 MM (LXPXH)	715,37
	39	MESA DE REUNIÃO OVAL – DIMENSÕES: 2700 X 1100 X 740 MM (LXPXH)	1622,65
	40	MESA DE REUNIÃO OVAL – DIMENSÕES: 2000 X 1100 X 740 MM (LXPXH)	1400,63
	41	MESA DE REUNIÃO RETANGULAR – DIMENSÕES: 3000 X 1520 X 740 MM (LXPXH)	3754,98
	42	MESA DE REUNIÃO REDONDA – DIMENSÕES: 1200 X 740 MM (ØXH)	858,61
	46	CABINE INDIVIDUAL – DIMENSÕES: 900 X 600 X 740/1340 MM (LXPXH)	1087,07
	47	MESA QUADRADA PARA ESTUDO	933,60
	48	MESA RETANGULAR PARA COMPUTADOR	475,21
49	MESA PARA AUDITÓRIO	953,32	

REITORIA_SRP18/2023
ATA 18.1 - VAL. 26/06/2023 a 26/06/2024

Contratação de Empresa especializada em serviços terceirizados para prestação de serviços continuados de limpeza, conservação, higienização e asseio nas dependências do Instituto Federal de Sergipe - Campus Aracaju

ATA	ITEM	DESCRIÇÃO	VALOR MENSAL
18.1/2023	01	Serviço de limpeza, asseio e conservação predial, com disponibilização de mão de obra em regime de dedicação exclusiva e fornecimento de materiais de limpeza e de higiene, equipamentos e insumos necessários ao atendimento das necessidades do Campus Aracaju do Instituto Federal de Sergipe. Jornada de Trabalho de 44 horas semanais.	R\$ 105.024,53

REITORIA_SRP19/2023
ATA 19.1 - VAL. 18/08/2023 a 18/08/2024

Aquisição de água mineral

ITEM	DESCRIÇÃO	VALOR UNITÁRIO
01	Água mineral, 20l, não gasosa, sem vasilhame, oriunda de fonte hipotermal, que apresente regularidade junto ao DNPM – Departamento Nacional de Produção Mineral e certificação conforme NBR 14222:2019. (CAMPUS SOCORRO)	R\$ 3,80
02	Água mineral, 20l, não gasosa, com vasilhame, oriunda de fonte hipotermal, que apresente regularidade junto ao DNPM – Departamento Nacional de Produção Mineral e certificação conforme NBR 14222:2019. (CAMPUS SOCORRO)	R\$ 21,00
03	Água mineral, 500 ml, não gasosa, oriunda de fonte hipotermal, que apresente regularidade junto ao DNPM – Departamento Nacional de Produção Mineral (CAMPUS SOCORRO)	R\$ 14,00
04	Água mineral, 20l, não gasosa, sem vasilhame, oriunda de fonte hipotermal, que apresente regularidade junto ao DNPM – Departamento Nacional de Produção Mineral e certificação conforme NBR 14222:2019. (REITORIA E ANEXOS)	R\$ 3,49
	Água mineral, 20l, não gasosa, sem vasilhame, oriunda de fonte hipotermal, que apresente regularidade junto ao DNPM – Departamento Nacional de Produção Mineral e certificação conforme NBR 14222:2019. (CAMPUS ARACAJU)	R\$ 3,49
	Água mineral, 20l, não gasosa, sem vasilhame, oriunda de fonte hipotermal, que apresente	R\$ 3,49

	regularidade junto ao DNPM – Departamento Nacional de Produção Mineral e certificação conforme NBR 14222:2019. (INSTITUTO NACIONAL DO SEGURO SOCIAL)	
05	Água mineral, 20l, não gasosa, com vasilhame, oriunda de fonte hipotermal, que apresente regularidade junto ao DNPM – Departamento Nacional de Produção Mineral e certificação conforme NBR 14222:2019. (REITORIA E ANEXOS)	R\$ 19,00
	Água mineral, 20l, não gasosa, com vasilhame, oriunda de fonte hipotermal, que apresente regularidade junto ao DNPM – Departamento Nacional de Produção Mineral e certificação conforme NBR 14222:2019. (CAMPUS ARACAJU)	R\$ 19,00
06	Água mineral, 500 ml, não gasosa, oriunda de fonte hipotermal, que apresente regularidade junto ao DNPM – Departamento Nacional de Produção Mineral (CAMPUS ARACAJU)	R\$ 14,00
08	Água mineral, 20l, não gasosa, com vasilhame, oriunda de fonte hipotermal, que apresente regularidade junto ao DNPM – Departamento Nacional de Produção Mineral e certificação conforme NBR 14222:2019. (CAMPUS SÃO CRISTÓVÃO)	R\$ 20,00
09	Água mineral, 500 ml, não gasosa, oriunda de fonte hipotermal, que apresente regularidade junto ao DNPM – Departamento Nacional de Produção Mineral (CAMPUS SÃO CRISTÓVÃO)	R\$ 14,00
10	Água mineral, 20l, não gasosa, sem vasilhame, oriunda de fonte hipotermal, que apresente regularidade junto ao DNPM – Departamento Nacional de Produção Mineral e certificação conforme NBR 14222:2019. (CAMPUS ESTÂNCIA)	R\$ 4,22
11	Água mineral, 20l, não gasosa, com vasilhame, oriunda de fonte hipotermal, que apresente regularidade junto ao DNPM – Departamento Nacional de Produção Mineral e certificação conforme NBR 14222:2019. (CAMPUS ESTÂNCIA)	R\$ 25,00
12	Água mineral, 20l, não gasosa, sem vasilhame, oriunda de fonte hipotermal, que apresente regularidade junto ao DNPM – Departamento Nacional de Produção Mineral e certificação conforme NBR 14222:2019. (CAMPUS LAGARTO)	R\$ 6,00
13	Água mineral, 20l, não gasosa, com vasilhame, oriunda de fonte hipotermal, que apresente regularidade junto ao DNPM – Departamento Nacional de Produção Mineral e certificação conforme NBR 14222:2019 (CAMPUS LAGARTO)	R\$ 26,00
26	Água mineral, 20l, não gasosa, sem vasilhame, oriunda de fonte hipotermal, que apresente regularidade junto ao DNPM – Departamento Nacional de Produção Mineral e certificação conforme NBR 14222:2019. (CAMPUS ITABAIANA)	R\$ 7,00
27	Água mineral, 500 ml, não gasosa, oriunda de fonte hipotermal, que apresente regularidade junto ao DNPM – Departamento Nacional de Produção Mineral (CAMPUS ITABAIANA)	R\$ 14,50

REITORIA_SRP24/2023

Validades variadas entre 03/10 e 24/10/2024

Aquisição de material de manutenção predial (Broca, trena, escala, lixa, rebite, cortador, Broca, trena, escala, lixa, rebite, cortador, Adesivo, broca, bomba manual, diâmetro, mesa asfáltica, argamassa...)

ATA	ITEM	DESCRIÇÃO	UNIDADE	VALOR
24.1	62	Rodízio simples 6" com pino para andaime tubular	Unid	R\$ 147,99
	63	Diagonal metálica para andaime tubular de 1,5 m	unid	R\$ 128,84
24.3	92	POSTE METÁLICO, MATERIAL:AÇO, MATERIAL CORPO:AÇO, ALTURA:7 M, CARACTERÍSTICAS ADICIONAIS:COM LUMINÁRIA E LÂMPADA A VAPOR METÁLICO DE 250W	unid	R\$ 1.150,00
24.4	164	Chapa Lousa Fórmica Profissional - Branca Lisa - espessura: 0,8mm - Dimensões: 2,5 m x 1,25 m	unid	R\$ 217,41
24.5	94	PROJETOR ILUMINAÇÃO, FORMATO:RETANGULAR FECHADO, MATERIAL CORPO:CHAPA ALUMÍNIO, MATERIAL REFLETOR:ALUMÍNIO ANODIZADO, FORMATO LENTE:PLANA, TIPO LENTE:VIDRO CRISTAL, TIPO LÂMPADA:VAPOR METÁLICO, POTÊNCIA LÂMPADA:400 W, CARACTERÍSTICAS ADICIONAIS:PARA ILUMINAÇÃO DE LONGA DISTÂNCIA, COM LATERAIS F	unid	R\$ 120,00
	103	Mangueira de jardim. Material: polietileno linear, comprimento: 100, cor: preta, diâmetro: 28, caracteísticas adicionais: microperfurada Laser/alcance: 2,5 M/ Altura jato: 2,0M	unid	R\$ 130,00
24.6	22	Prumo de face, corpo em aço especial, calço guia de madeira, cordão de náilon 2m, peso: 1000g	unid	R\$ 50,56
	24	Ponteiro manual com empunhadura, corpo em aço especial, têmpera por indução nas duas extremidades, empunhadura injetada em material	unid	R\$ 25,49

		resistente e flexível, diâmetro de 3/4", comprimento 30 cm.		
	25	Talhadeira com empunhadura, corpo em aço especial, têmpera por indução nas duas extremidades, empunhadura injetada em material resistente e flexível, diâmetro de 3/4", comprimento 30 cm	unid	R\$ 24,55
	28	Lâmina de serra manual rígida de aço rápido 300x13x0,60 mm, 24 dentes X 20mm	unid	R\$ 3,49
	29	Broca aço rápido 1,5 mm.	unid	R\$ 1,49
	56	Broca wídia tipo SDS, material corpo aço, diâmetro 22 mm, comprimento 460 mm, . Aplicação:, para furação de paredes de concreto, pisos, azulejos e materiais de alvenaria em geral.	unid	R\$ 100,42
	57	Broca wídia tipo SDS, material corpo aço, diâmetro 25 mm, comprimento 300 mm, . Aplicação: para furação de paredes de concreto, pisos, azulejos e materiais de alvenaria em geral.	unid	R\$ 147,56
	73	Jogo de Chaves Fenda e Phillips 5 peças FENDAS 1/8x5 - 3/16x5 e 1/4x6" PHILIPS 3/16x4 e 1/4x6" Ref.: Gedore ou qualidade superior	unid	R\$ 39,41
	74	Jogo De Alicates, 3 Peças 1 alicate universal - 200MM - 8" 1 alicate corte diagonal - 165MM - 6.1/2" 1 alicate tipo telefone (bico) - 165MM - 6.1/2" Ref.: Gedore ou qualidade superio	unid	R\$ 90,00
	124	Prego Sem Cabeça Material: Arame Para Prego Tipo Cabeça: Cônica Lisa Tipo Corpo: Liso Tipo Ponta: Diamante Acabamento Superficial: Polido Aplicação: Construção, carpintaria, alizares e ripas. Bitola: 11/2 X 15	Kg	R\$ 32,71
	161	Aplicador para Silicone. Fabricado em metal. Qualidade superior ou similar a vonder	unid	R\$ 19,10
24.7	86	LONA, MATERIAL:PLASTICA, LARGURA:6 M, COMPRIMENTO:100 M	m	R\$ 479,99
	146	Corde náutica 4mm; cor: preta; material: polietileno; aplicação: rede de proteção	unid	R\$ 4,00
24.8	66	Carrinho de mão, conjunto com braço metálico, pneu e câmara, caçamba metálica rasa de 0,45mm (chapa 26). Acabamento com pintura eletrostática a pó, eixo em aço de alta resistência e bucha em nylon autolubrificante. Caçamba metálica redonda rasa de 0,45 mm (chapa 26), com capacidade para 50 l, braço metálico tubular de 1,06 mm, pneu com câmara 3.25/8".	unid	R\$ 139,00
	127	BETONEIRA, FUNCIONAMENTO MOTOR:ELÉTRICO, POTÊNCIA MOTOR:1/3 CV, ROTAÇÃO:1.750 RPM, CAPACIDADE TAMBOR:145 L, CARACTERÍSTICAS ADICIONAIS:MONOFÁSICO, COM RODAS, NORMAS TÉCNICAS:NBR 10342	unid	3.000,00
24.9	95	TELA METÁLICA, MATERIAL:FERRO GALVANIZADO, TIPO TELA:ALAMBRADO, TIPO ABERTURA MALHA:QUADRANGULAR, TAMANHO ABERTURA MALHA:1/2 POL, DIÂMETRO FIO:3,10 MM, COMPRIMENTO:20 M, ALTURA:6 M	m	R\$ 120,00
	98	Fornecimento, substituição e instalação de cerca concertina simples 45cm	unid	R\$ 41,00
24.10	11	Fita adesiva dupla face, material massa de adesivo acrílico transparente com liner de filme de polietileno, largura 19mm, comprimento 2m, aplicação multiuso. Características adicionais: com qualidade igual ou superior a "3M VHB 4910".	unid	R\$ 5,99
24.11	138	Rede de Proteção aplicação: Anti Pombo/Passáro; Material: Polietileno; FIO: 2.5mm; MALHA: mínimo 1,5cm ~ máximo 3,5cm; Proteção UV e Antioxidantes; COR: PRETA;	m	R\$ 40,00
24.12	15	Porta sanfonada em PVC completa com 210 cm de altura e 90 cm de largura, incluindo trinca, pinos, junção, batedor, trilho e todos os componentes necessários para instalação, em cor branca, de tipo liso, com uma fechadura e trinco. Em PVC de alta qualidade, resistente a impactos de peso e não inflamável, com garantia de um ano concedida pelo fornecedor.	unid	R\$ 128,00
	129	Fechadura 22mm para portão de alumínioFechadura. Material Lingueta: Aço Inoxidável Material Testa: Aço Inoxidável Material Tambor Segredo: Aço Inoxidável Componentes: Duas Chaves Metálicas Características Adicionais: 180° De Rotação, Tambor De 22 Mm, Tipo Bico De Pa Tipo: Auxiliar Aplicação: Porta De Correr	unid	R\$ 47,00
24.13	81	PRIMER, COMPONENTE BÁSICO:ASFALTO MODIFICADO, PLASTIFICANTES, SOLVENTES ORGÂ, FINALIDADE:ADERÊNCIA ENTRE SUPERFÍCIE DE CONCRETO E A MANTA, APLICAÇÃO:MANTA ASFÁLTICA	Embalagem 18,00 L	R\$ 309,98
	104	Porta de madeira lisa semi oca compensada ou madeira 210 x 90 x 3cm	unid	R\$ 278,31

	115	Conexão hidráulica, tipo conector inicial para tubulação de PVC com borracha de vedação. 16mm	unid	R\$ 13,54
	118	Mangueira Hidráulica para irrigação Material: Polietileno Características Adicionais: Modelo Tubo Cor: preta Aplicação: Irrigação Espessura Parede: 16 MM 30mca	m	R\$ 2,48
	133	Porta de madeira lisa semi oca compensada ou madeira 210 x 80 espessura 3cm	unid	R\$ 308,00
	140	Bucha para Concreto – 6 mm – sem aba;	unid	R\$ 0,04
	144	Bucha para Concreto – 10 mm – sem aba;	unid	R\$ 0,09
	147	Tela Mosquiteiro 1,50 x 5m Cor: Verde; Confeccionada em Polietileno de Alta Densidade (PEAD) com aditivos UV e antioxidante	unid	R\$ 150,00
	148	Corda Trançada de Fibras de Polipropileno com espessura de 6mm, de alta resistência, para hasteamento de bandeira em mastros com mais de 5 metros de altura	m	R\$ 2,80
24.14	01	Arenoso. Areia, tipo Arenoso, granulometria fina.	m ³	R\$ 73,09
	02	Areia média. Areia, tipo lavada, granulometria média, cor branca.	M ³	R\$ 78,91
	04	Areia grossa lavada. Areia, tipo lavada, granulometria grossa.	M ³	R\$ 91,00
	08	Tijolo, material barro cozido, tipo maciço, dimensões aproximadas: 5x10x20 cm, cor vermelha, aplicação estrutural.	Unid	R\$ 1,59
	90	MADEIRA CONSTRUÇÃO, TIPO MADEIRA:EUCALIPTO, FORMATO:BARROTE, CARACTERÍSTICAS ADICIONAIS:10CM POR 5CM POR 400CM	unid	R\$ 128,00
	91	MADEIRA CONSTRUÇÃO, TIPO MADEIRA:MAÇARANDUBA, FORMATO:VIGA, LARGURA:19 CM, ESPESSURA:6 CM, CARACTERÍSTICAS ADICIONAIS:APARELHADA	m	R\$ 140,00
	93	POSTE CONCRETO, TIPO:CIRCULAR CÔNICO, ALTURA:15 M, CARACTERÍSTICAS ADICIONAIS:CARGA NOMINAL 600 KGF	unid	R\$ 4.400,00
24.15	89	MADEIRA CONSTRUÇÃO, TIPO MADEIRA:EUCALIPTO, FORMATO:BARROTE, CARACTERÍSTICAS ADICIONAIS:15CM POR 5CM POR 500CM	unid	R\$ 175,00
24.16	20	Colher de pedreiro, material aço carbono, 6" com haste curva e cabo de madeira. Marca de referência: PACETTA	unid	R\$ 10,67
	21	Colher de pedreiro, material aço carbono, 8" com haste curvada e cabo de madeir. Marca de referência: PACETTA	unid	R\$ 12,95
	23	Prumo de face, corpo em aço especial, calço guia de madeira, cordão de náilon 2m, peso: 500g	unid	R\$ 24,68
	26	Talhadeira em aço cromo vanádio temperado, têmpera por indução no gume de corte, ponta lixada, acabamento fosfatizado, comprimento 13 cm	unid	R\$ 29,81
	27	Talhadeira em aço cromo vanádio temperado, têmpera por indução no gume de corte, ponta lixada, acabamento fosfatizado, comprimento 15 cm	unid	R\$ 33,52
	30	Broca aço rápido 02 mm	unid	R\$ 1,37
	31	Broca aço rápido 04 mm	unid	R\$ 1,27
	32	Broca aço rápido 05 mm	unid	R\$ 2,14
	33	Broca aço rápido 06 mm	unid	R\$ 3,07
	34	Broca aço rápido 07 mm	unid	R\$ 3,88
	35	Broca aço rápido 08 mm	unid	R\$ 5,73
	36	Broca aço rápido 10 mm	unid	R\$ 7,97
	37	Broca aço rápido 12 mm	unid	R\$ 12,32
	41	Broca wídia, material corpo aço, ponta wídia, diâmetro 04 mm. Aplicação: para furação de paredes de concreto, pisos, azulejos e materiais de alvenaria em geral.	unid	R\$ 1,90
	42	Broca wídia, material corpo aço, ponta wídia, diâmetro 05 mm. Aplicação: para furação de paredes de concreto, pisos, azulejos e materiais de alvenaria em geral.	unid	R\$ 2,67
43	Broca wídia, material corpo aço, ponta wídia, diâmetro 5,5 mm. Aplicação: para furação de paredes de concreto, pisos, azulejos e materiais de	unid	R\$ 3,41	

		alvenaria em geral.		
44		Broca wídia, material corpo aço, ponta wídia, diâmetro 06 mm. Aplicação: para furação de paredes de concreto, pisos, azulejos e materiais de alvenaria em geral.	unid	R\$ 2,98
46		Broca wídia, material corpo aço, ponta wídia, diâmetro 08 mm. Aplicação: para furação de paredes de concreto, pisos, azulejos e materiais de alvenaria em geral.	unid	R\$ 3,88
47		Broca de wídia 10 mm para furação de paredes de concreto, pisos, azulejos e materiais de alvenaria em geral.	unid	R\$ 5,41
49		Broca wídia tipo SDS, material corpo aço, diâmetro 6 mm, comprimento 110 mm, . Aplicação: para furação de paredes de concreto, pisos, azulejos e materiais de alvenaria em geral.	unid	R\$ 3,31
50		Broca de wídea tipo SDS PLUS 08 mm, comprimento 110 mm para furação de paredes de concreto, pisos, azulejos e materiais de alvenaria em geral.	unid	R\$ 4,67
51		Broca wídia tipo SDS, material corpo aço, diâmetro 10 mm, comprimento 160 mm. Aplicação: para furação de paredes de concreto, pisos, azulejos e materiais de alvenaria em geral	unid	R\$ 4,45
52		Broca wídia tipo SDS, material corpo aço, diâmetro 10 mm, comprimento 260 mm, . Aplicação: para furação de paredes de concreto, pisos, azulejos e materiais de alvenaria em geral.	unid	R\$ 6,79
53		Broca wídia tipo SDS, material corpo aço, diâmetro 12 mm, comprimento 160 mm, . Aplicação: para furação de paredes de concreto, pisos, azulejos e materiais de alvenaria em geral.	unid	R\$ 5,21
54		Broca wídia tipo SDS, material corpo aço, diâmetro 12 mm, comprimento 300 mm, . Aplicação:, para furação de paredes de concreto, pisos, azulejos e materiais de alvenaria em geral.	unid	R\$ 7,97
59		Trena, material aço, largura lâmina 19mm, comprimento 3m, enrolamento automático com trava.	unid	R\$ 8,97
60		Balde para concreto em plástico, capacidade 12 litros, com bico para despejar o concreto, pegador no funidadeo do balde, alça para transporte. Características adicionais para utilização em obras de construção civil.	unid	R\$ 10,58
61		Balde para Concreto Metal Polido 11 L, Material chapa metálica, acabamento polido, capacidade: 11 litros, com alça, com pegador no funidadeo do balde que facilita o manuseio e apoio durante o uso. Características adicionais para utilização em obras de construção civil.	unid	R\$ 23,09
75		Estilete Profissional 6" - Corpo injetado - Lâmina em aço especial temperado - Dispositivo para travar a lâmina - Estrutura interna de metal - Compartimento para guardar lâminas extras - Duas lâminas extras - Tamanho: 6" Ref.: Tramontina ou qualidade superior	unid	R\$ 13,25
110		Brocha 20cm x 8cm aplicação pintura paredes meio fio	unid	R\$ 8,31
111		Câmara de ar para pneu de carrinho de mão	unid	R\$ 22,82
120		Marreta de Borracha Material Cabo: Madeira Peso: 250 G Características Adicionais: Face Dupla / Comprimento 25cm	unid	R\$ 19,97
121		Desempenadeira Manual Material: Madeira Comprimento: 25 CM Largura: 16 CM	unid	R\$ 20,08
122		Desempenadeira Manual Material: Termoplástico Comprimento: 30 CM Largura: 18 CM	unid	R\$ 11,68
160		Desengripante multiuso em spray Qualidade superior ou similar a WD40	unid	R\$ 9,97
24.17	139	Bucha para Concreto - 6 mm - com aba;	unid	R\$ 0,08
	141	Bucha para Concreto - 8 mm - com aba;	unid	R\$ 0,05
	142	Bucha para Concreto - 8 mm - sem aba;	unid	R\$ 0,07
	143	Bucha para Concreto - 10 mm - com aba;	unid	R\$ 0,18
	149	Parafuso tipo Phillips e autoatarraxante - 6mm - Material: Metal zincado	unid	R\$ 0,15

	150	Parafuso tipo Phillips e autoatarraxante - 8mm - Material: Metal zincado	unid	R\$ 0,23
	151	Parafuso tipo Phillips e autoatarraxante - 10mm - Material: Metal zincado	unid	R\$ 0,44
	162	Silicone acético Branco Característica do produto: 280g Silicone de cura acética com alto grau de pureza.	unid	R\$ 26,30
24.18	97	TUBO FERRO GALVANIZADO, BITOLA:3 POL, ESPESSURA:1/8 POL	m	R\$ 115,00
24.19	09	Adesivo de contato, adesivo uso geral, material a base de policloroprene, aplicação couro, madeira, compensado, fibras naturais, fibras, características adicionais adesivo de contato extraforte. Em lata de 200g.	unid	R\$ 21,00
	10	Adesivo de contato, adesivo uso geral, material a base de policloroprene, aplicação couro, madeira, compensado, fibras naturais, fibras, características adicionais adesivo de contato extraforte. Em lata de 750g	unid	R\$ 49,00
	45	Broca wídia, material corpo aço, ponta wídia, diâmetro 07 mm. Aplicação: para furação de paredes de concreto, pisos, azulejos e materiais de alvenaria em geral.	unid	R\$ 4,20
	109	bomba manual para encher pneus	unid	R\$ 58,00
	117	Diâmetro Nominal: 50 MM comprimento: 6 M Pressão: 80 Mca	unid	R\$ 89,99
	152	Massa asfáltica para impermeabilização de áreas frias, lajes de coberturas, terraços. Aplicação a frio sem emendas. Qualidade superior ou similar a FRIOASFALTO VEDACIT ou CARBOLÁSTICO LAJE VEDACIT.	saco 20kg	R\$ 299,50
	155	Argamassa Super Externa ACII	saco 20kg	R\$ 33,85
24.20	12	Fechadura tipo externa com tambor, maçaneta tipo alavanca, para porta de madeira. Material caixa aço, material trinco aço, acabamento superficial cromado, material falsa testa latão, características adicionais com 2 chaves e com trinco reversível sem desmonta, material maçaneta alavanca latão, tipo cilindro monobloco oval, material cilindro latão, material espelho latão, tipo st externa, aplicação porta de madeira. 36mm ou 40mm	unid	R\$ 44,99
	13	Fechadura tubular para porta de divisória, cromada, sistema botão/chave, broca 90 mm, Indicada para portas entre 32 e 37 mm. Material caixa latão, material tampa metal cromado, material lingueta latão, chave um lado e pino do outro, tipo tubular, características adicionais com 2 chave, aplicação porta de divisória.	unid	R\$ 54,97
	16	Pá, material aço carbono, formato quadrada com cabo de madeira de 150 cm.	unid	R\$ 36,65
	17	Pá de bico, matéria aço carbono, com cabo de madeira de 150 cm	unid	R\$ 36,64
	18	Enxada em aço carbono, largura do fio 25cm, cabo de madeira de 150 cm	unid	R\$ 38,50
	19	Picareta tipo alvião, em aço carbono, pá larga, cabo reforçado e anatômico, em madeira, comprimento mínimo de 112cm, aplicação revolvimento de solo em construção civil ou agricultura.	unid	R\$ 79,67
	128	Fechadura Material Caixa: Latão Características Adicionais: Maçaneta Tipo Alavanca Tipo: Simples Aplicação: Porta Banheiro Comprimento: 8 CM Altura: 12 CM Espessura: 12 MM	unid	R\$ 34,79
24.21	14	Porta sanfonada em PVC completa com 210 cm de altura e 60 cm de largura, incluindo trinca, pinos, junção, batedor, trilho e todos os componentes necessários para instalação, em cor branca, de tipo liso, com uma fechadura e trinco. Em PVC de alta qualidade, resistente a impactos de peso e não inflamável, com garantia de um ano concedida pelo fornecedor.	unid	R\$ 104,00
24.22	153	Arame Liso Galvanizado macio bwg 16	kg	R\$ 26,58
	154	Arame Galvanizado a fogo e encapado 1,24mm nº18	kg	R\$ 28,98
24.23	71	Película Auto-Adesiva Material: Polietileno Aplicação: Vedação Calor Cor: Fumê Características Adicionais: Não Espelhada, com BLACKOUT / REF: INSUFILM OU SIMILAR	m	R\$ 122,61
	72	Película Auto-Adesiva Material: Poliéster Laminado Aplicação: Controle E Proteção Solar Cor: Fumê Características Adicionais: Transmissão Luz Visível	m	R\$ 75,75

		7%, Espelhada, Reflexão / REF: INSUFILM OU SIMILAR		
83		CALHA METÁLICA, MATERIAL:AÇO GALVANIZADO, COMPRIMENTO:6 M, LARGURA:41 MM, PROFundidadeDADE:41 MM, CARACTERÍSTICAS ADICIONAIS:CHAPA S250G, 2MM	unid	R\$ 303,00

REITORIA_SRP25/2023
ATAS 2501 a 2523 – Val. 22/11/2024

Aquisição de material elétrico (Luminária; Reator; Soquete; Placa cega; Placa Sinalizadora Auto-Adesiva; Abraçadeira de PVC; Curva de PVC; Eletroduto PVC; MUFLA; Bucha de passagem interna; Eletrocalha metálica perfurada; Emenda interna; Suporte angular; Suporte vertical; Curva de inversão; Curva vertical; Cruzeta; Tê vertical; Tê horizontal; Redução concêntrica; Terminal; Saída horizontal para eletroduto; Cantoneira; Gancho; Mão francesa; Quadro de distribuição; Quadro de comando; Vergalhão...)

ATA	ITEM	DESCRIÇÃO	VALOR (R\$)
2501	33	Luminária para lâmpadas de 1200 mm (equivalente a fluorescente tubular de 32W), material corpo chapa de aço, material refletor e aletas com alumínio anodizado brilhante de alta refletância e, tipo lâmpada: LED tubular T8, quantidade lâmpadas 2, acabamento superficial chapa aço pintura eletrostática, posição relativa sobrepor, tipo soquete push-in G-13 de engate rápido, fornecida já com suporte para fixação através de furação no corpo da peça (pé de galinha)	139,99
	35	Reator lâmpada, quantidade lâmpadas: 2 un, potência lâmpada: 36/40 w, tensão alimentação: 110/220 v, aplicação: lâmpadas fluorescentes, características adicionais: partida eletrônica	40,01
	37	Soquete lâmpada fluorescente, material: termoplástico, tipo: antivibratório, tensão nominal: 250 v, características adicionais: simples, com parafuso, aplicação: para lâmpada tubular T8 de 32W	6,36
	38	Soquete lâmpada, material: plástico, características adicionais: sem rabicho, tipo: engate rápido, tipo lâmpada: fluorescente tubular T8, tipo base: G13, tensão máxima operação: 250 V	16,31
	50	Placa cega, material: plástico, formato: redondo, diâmetro: 3 pol, fixação: por parafusos, cor: branca, superfície polida e acabamento brilhante.	17,02
	68	Placa Sinalizadora Auto-Adesiva "110V", Unidades, dimensões: 1,5x3,5cm cada, texto "110 VOLTS" na cor preta e fundo prateado, material: Alumínio 0,5mm, auto-adesiva.	9,99
	69	Placa Sinalizadora Auto-Adesiva "220V", Unidades, dimensões: 1,5x3,5cm cada, texto "220 VOLTS" na cor vermelha e fundo prateado, material: Alumínio 0,5mm, auto-adesiva.	13,74
	70	Abraçadeira de PVC para conduíte de 1", com qualidade similar a Tigre	4,87
	75	Curva de PVC longa 90º roscável para eletroduto rígido de 1", com qualidade similar a TIGRE.	18,49
	76	Curva de PVC longa 90º roscável para eletroduto rígido de 3/4", com qualidade similar a TIGRE.	19,99
	77	Eletroduto PVC rígido roscável 3/4"- 3m, cor preta, fabricado em PVC anti-chama, tubos com roscas nas duas extremidades. Atendendo as Normas- NBR 15465 ENBR 5410 Com qualidade similar a TIGRE.	17,99
	78	Eletroduto, material pvc, tipo flexível corrugado, cor amarela, diâmetro nominal 1	8,79
	96	Luminária de emergência. Características: dimensões: comprimento 225mm largura 63mm; Tensão bivolt automático (127/220v); quantidade de LEDs: 30; autonomia em baixa luminosidade: 3:30h; autonomia em alta luminosidade: 7h; temperatura da cor: 6500k (luz branca); bateria 4 volts-1,3 Ah; tempo de carga 127/220v: 48/24h; não emite raios UV e não geram calor; garantia de 12meses	28,21
	136	MUFLA TERMINAL CONTRÁTIL À FRIO 12/20 kV	987,00
	139	Bucha de passagem interna/interna, em porcelana, classe 15 kV, corrente 200A (NBI 95 kV)	850,00
	208	Eletrocalha metálica perfurada 100 x 100 x 3000mm, peso, 2,20Kg/m, (ref.: mopa ou similar)	89,90
	209	Eletrocalha metálica perfurada 50 x 50 x 3000 mm (ref. valemam ou similar)	48,00
	210	Emenda interna 300 x 100 mm com base lisa perfurada para eletrocalha metálica (ref. Mopa ou similar)	15,99
211	Emenda interna 200 x 100 mm com base lisa perfurada para eletrocalha metálica (ref. Mopa ou similar)	12,45	
212	Emenda interna 100 x 100 mm com base lisa perfurada para eletrocalha metálica (ref. Mopa ou similar)	7,90	
214	Suporte angular 300 x 100 mm para fixação de eletrocalha metálica (ref.: mopa ou similar)	16,50	

215	Suporte vertical 200 x 100 mm para fixação de eletrocalha metálica (ref.: Mopa ou similar)	12,15
216	Suporte vertical 100 x 100 mm para fixação de eletrocalha metálica (ref.: Mopa ou similar)	7,40
217	Suporte vertical 50 x 50mm para fixação de eletrocalha metálica (ref. Mopa ou similar)	4,90
218	Curva de inversão 300 x 100 mm para eletrocalha metálica (ref.: mopa ou similar)	113,90
219	Curva de inversão 200 x 100 mm para eletrocalha metálica (ref.: mopa ou similar)	102,00
220	Curva de inversão 100 x 100 mm para eletrocalha metálica (ref.: mopa ou similar)	49,00
226	Curva vertical 300 x 100 mm para eletrocalha metálica, com ângulo 90° (ref.: mopa ou similar)	85,00
227	Curva vertical 200 x 100 mm para eletrocalha metálica, com ângulo 90° (ref.: mopa ou similar)	51,00
228	Curva vertical 100 x 100 mm para eletrocalha metálica, com ângulo 90° (ref.: mopa ou similar)	45,20
230	Cruzeta 300 x 100 mm para eletrocalha perfurada PVC	149,41
231	Cruzeta 200 x 100 mm para eletrocalha metálica lisa zincada (ref.: mopa ou similar)	114,31
232	Cruzeta 100 x 100 mm para eletrocalha perfurada metálica (ref.: mopa ou similar)	82,10
235	Tê vertical 100 x 100 mm para eletrocalha metálica (ref. Mopa ou similar)	58,50
236	Tê horizontal 300 x 100mm para eletrocalha metálica (ref. Mopa ou similar)	145,00
237	Tê horizontal 200 x 100 mm para eletrocalha metálica (ref.: mopa ou similar)	76,97
238	Tê horizontal 100 x 100mm para eletrocalha metálica (ref. Mopa ou similar)	76,10
239	Tê horizontal 50 x 50 mm para eletrocalha metálica (ref. Mopa ou similar)	30,75
240	Redução concêntrica 300 x 200 x 100mm para eletrocalha metálica (ref. mopa ou similar)	78,00
241	Redução concêntrica 300 x 100mm x 100mm para eletrocalha metálica (ref. mopa ou similar)	69,00
242	Redução concêntrica 200 x 100 x 50mm para eletrocalha metálica (ref. mopa ou similar)	33,00
243	Redução concêntrica 100 x 50mm para eletrocalha metálica (ref. mopa ou similar)	24,05
244	Terminal 100 x 100 mm, zincado, para eletrocalha metálica (ref. Mopa ou similar)	4,88
245	Terminal 50 x 50 mm para eletrocalha perfurada metálica (ref. vl 3.01-25 ge valemam ou similar)	2,30
246	Saída horizontal para eletroduto 4" (ref. mopa ou similar)	25,32
247	Saída horizontal para eletroduto 2" (ref. vl 33 ge valemam ou similar)	2,30
248	Saída horizontal para eletroduto 1" (ref. vl 33 valemam ou similar)	4,20
249	Saída horizontal para eletroduto 3/4" (ref. vl 33 valemam ou similar)	3,99
256	Cantoneira "ZZ" para fixação de perfilado, ref. Mopa ou similar	3,35
257	Gancho curto 38x38mm para luminária	4,80
258	Saída horizontal para eletroduto 1" (ref. vl 33 valemam ou similar)	4,20
259	Gancho longo para perfilado, ref. Mopa ou similar	6,10
260	Mão francesa simples 50 mm	6,50
261	MÃO-FRANCESA, MATERIAL:FERRO GALVANIZADO, TRATAMENTO SUPERFICIAL:ELETROLÍTICO, TAMANHO:100 X 38 CM, REFERÊNCIA:MBA 055, APLICAÇÃO:ACESSÓRIO ELETROCALHA	8,45
262	MÃO-FRANCESA, MATERIAL:FERRO GALVANIZADO, TRATAMENTO SUPERFICIAL:ELETROLÍTICO, TAMANHO:200 X 38 CM, REFERÊNCIA:MBA 055, APLICAÇÃO:ACESSÓRIO ELETROCALHA	11,55
297	Quadro de distribuicao com barramento trifasico, de sobrepor, em chapa de aco galvanizado, para 48 disjuntores din, 100a	1.050,85
298	Quadro de distribuicao com barramento trifasico, de sobrepor, em chapa de aco galvanizado, para 36 disjuntores din, 100a	874,23
299	Quadro de distribuicao com barramento trifasico, de sobrepor, em chapa de aco galvanizado, para 30 disjuntores din, 100	707,88
300	Quadro de distribuicao com barramento trifasico, de sobrepor, em chapa de aco galvanizado, para 28 disjuntores din, 100a	485,72
301	Quadro de distribuicao com barramento trifasico, de sobrepor, em chapa de aco galvanizado, para 18 disjuntores din, 100a	525,28
302	Quadro de distribuicao com barramento trifasico, de sobrepor, em chapa de aco galvanizado, para 12 disjuntores din, 100a	R\$ 420,39
303	Quadro de distribuição de embutir em chapa de aço, p/até 56 disjuntores c/barramento, padrão DIN, Cemar ou similar	2.077,00
304	Quadro de distribuição de embutir em chapa de aço, p/até 70 disjuntores c/barramento, padrão DIN, Cemar ou similar	2.688,00
305	Quadro de distribuicao com barramento trifasico, de embutir, em chapa de aco galvanizado, para 30 disjuntores din, 225 a	1.444,16
306	Quadro de distribuicao com barramento trifasico, de embutir, em chapa de aco galvanizado, para 30 disjuntores din, 150 a	684,00

	307	Quadro de comando para 2 bombas de recalques de 5 cv, trifásica, 220 volts com chave seletora, acionamento manual / automático, relé de sobrecarga e contatora	3.145,02
	308	Vergalhão (Tirante) com rosca total 繪 1/4"x1000mm (marvitec ref. 1431 ou similar)	14,99
2502	38	Soquete com rabicho para lâmpada led tubular T8	1,85
	39	Soquete lâmpada, material: porcelana, tensão: 127/220 V, potência máxima: 150 W, tipo: E27	6,00
	40	Bocal com rabicho E-27, corpo em PE Nylon 6.6 (polietileno) na cor preta, contatos e casquilho em latão. Possui borracha de vedação entre os fios e o bocal. Rabicho 0,75mm 105°C. Temperatura máxima: 70°C. Corrente máxima: 4A. Potência máxima: 100W. Tensão: 250Vac	8,00
	44	Interruptor Simples 2 teclas, com caixa para Sistema Externo (ou Sistema X), cor branca, 10A /250v, com qualidade similar a FAME ou PIAL LEGRAND, Garantia mínima de 01 (um) ano	20,00
	45	Interruptor Simples com caixa para Sistema Externo (ou Sistema X), cor branca, 10A/250v, com qualidade similar a FAME ou PIAL LEGRAND, Garantia mínima de 01 (um) ano	9,10
	48	Placa cega com suporte, material: plástico, formato: quadrado, dimensões: 4 x 4 pol, cor: branca, superfície polida e acabamento brilhante	15,00
	49	Placa cega com suporte, material: plástico, formato: retangular, dimensões: 4 x 2 pol, cor: branca, superfície polida e acabamento brilhante.	5,50
	52	Plugue, tipo: fêmea, formato contato: universal, cor corpo: cinza, corrente nominal: 10 A, tensão nominal: 250 V, número pólos: 2 P.	3,40
	55	Plugue, formato contato: universal, formato: tipo "T", corrente nominal: 10 A, tensão nominal: 250 V, características adicionais: 2P+T e universal, 3 saídas, termoplástico	14,00
	56	Tomada, modelo: 2P+T, com caixa, corrente nominal: 10A, tensão nominal: 250V, normas técnicas: NBR 14136, aplicação: instalações em canaletas do sistema 'x', padrão: brasileiro, posição relativa: sobrepor, cor: branca	7,50
	57	Tomada, modelo: padrão 2P+T, com caixa, corrente nominal: 20A, tensão nominal: 250V, características adicionais: sistema "x", aplicação: caixa de sobrepor, cor: branca	7,00
	79	Eletrduto, material pvc flexível conjugado, cor amarela, diâmetro nominal	6,00
	81	Luva de PVC roscável para eletroduto rígido de 3/4", com qualidade similar a TIGRE.	10,00
	85	Caixa plástica 4"x2", antichama, com fendas nas paredes laterais e fundos que permite recortar e acoplar eletrodutos. Com qualidade similar a TIGRE. Cor preta	3,90
2503	20	Disjuntor baixa tensão, funcionamento: termomagnético, número pólos: 3, corrente nominal: 63 a, normas técnicas: nbr 5.283,73, curva de disparo: c, padrão: din	49,92
	21	Disjuntor Termomagnético bifásico, corrente nominal 32A, tipo de curva C, padrão DIN, com qualidade similar a SIEMENS, certificado pelo INMETRO.	21,90
	22	Disjuntor Termomagnético bipolar, corrente nominal 10A, tipo de curva C, padrão DIN, com qualidade similar a SIEMENS, certificado pelo INMETRO	19,96
	23	Disjuntor Termomagnético bipolar, corrente nominal 16A, tipo de curva C, padrão DIN, com qualidade similar a SIEMENS, certificado pelo INMETRO	19,84
	24	Disjuntor Termomagnético bipolar, corrente nominal 25A, tipo de curva C, padrão DIN, com qualidade similar a SIEMENS, certificado pelo INMETRO	25,79
	28	Disjuntor Termomagnético monopolar, corrente nominal 25A, tipo de curva C, padrão DIN, com qualidade similar a SIEMENS, certificado pelo INMETRO.	7,48
	29	Disjuntor Termomagnético monopolar, corrente nominal 32A, tipo de curva C, padrão DIN, com qualidade similar a SIEMENS, certificado pelo INMETRO	7,98
	30	Disjuntor Termomagnético monopolar, corrente nominal 50A, tipo de curva C, padrão DIN, com qualidade similar a SIEMENS, certificado pelo INMETRO.	9,00
	31	Disjuntor Termomagnético tripolar, corrente nominal 32A, tipo de curva C, padrão DIN, com qualidade similar a SIEMENS, certificado pelo INMETRO.	35,00
	32	Disjuntor Termomagnético tripolar, corrente nominal 50A, tipo de curva C, padrão DIN, com qualidade similar a SIEMENS, certificado pelo INMETRO	44,00
	41	Canaleta, material: pvc - cloreto de polivinila, tipo: com tampa, cor: branca, largura: 50 mm, altura: 20 mm, comprimento: 2,00 m, características adicionais: com divisória, tipo sobrepor, referência: sistema "x", aplicação: instalação elétrica	40,00
	42	Canaleta, material: PVC - Cloreto de polivinila, tipo: com tampa, cor: branca, características adicionais: lisa e sem divisória, dimensões: (LxAxC) 20 x 10 x 2000 mm	5,99
61	Fita isolante de autofusão, espessura: 0,76mm, largura: 19mm, comprimento: 10m, com qualidade similar a 3M, cor preta, Rigidez Dielétrica (kV/mm): 31,6; para isolamento de cabos elétricos classe de tensão de até 69kv, usada para vedação contra a umidade, para proteger a isolamento dos cabos de potência, quando da instalação de terminações e emendas. Deve	14,99	

		acompanhar manual do fabricante (em português) confirmando as características técnicas do material.	
	186	Disjuntor termomagnético tripolar 200 A com caixa moldada 30 kA. Características Adicionais: Caixa Moldada, Referência Steck, Sdls200, Curva De Disparo: C	299,99
	187	Disjuntor termomagnético tripolar 175 A com caixa moldada 30 kA. Características Adicionais: Caixa Moldada, Referência Steck, SDLS175, Curva De Disparo: C	945,00
	188	Disjuntor termomagnético tripolar 150 A com caixa moldada 30 kA. Características Adicionais: Caixa Moldada, Referência Steck, SDLS150, Curva De Disparo: C	299,99
	189	Disjuntor termomagnético tripolar 125 A com caixa moldada 30 kA. Características Adicionais: Caixa Moldada, Referência Steck,SDLS125, Curva De Disparo: C	
2504	01	Cabo – seção 1,5mm ² , 750v, com qualidade similar a Cobremack, composto de fio de cobre eletrolítico nu, Têmpera Mole, Classe de Encordoamento 04 flexível, Isolação: Em composto termoplástico polivinílico antichama 70º flexível (PVC antichama), cor azul. A cobertura dos cabos deve receber, ao longo de todo o seu comprimento, uma marcação legível e indelével, com as seguintes informações: Tensão de isolamento em quilo volts, número de condutores e a seção em mm ² (1 x seção (mm ²)); material do condutor, da isolação e da cobertura; mês e ano de fabricação; número da norma de referência do cabo; material do condutor. O cabo deve estar de acordo com a Norma: NBR NM 247- 3 e NBR NM 280. Certificado pelo INMETRO. Garantia: 01 ano. Deve acompanhar manual do fabricante (em português) confirmando as características técnicas do material.	95,30
	03	Cabo – seção 1,5mm ² , 750v, com qualidade similar a Cobremack, composto de fio de cobre eletrolítico nu, Têmpera Mole, Classe de Encordoamento 04 flexível, Isolação: Em composto termoplástico polivinílico antichama 70º flexível (PVC antichama), cor preto. A cobertura dos cabos deve receber, ao longo de todo o seu comprimento, uma marcação legível e indelével, com as seguintes informações: Tensão de isolamento em quilo volts, número de condutores e a seção em mm ² (1 x seção (mm ²)); material do condutor, da isolação e da cobertura; mês e ano de fabricação; número da norma de referência do cabo; material do condutor. O cabo deve estar de acordo com a Norma: NBR NM 247- 3 e NBR NM 280. Certificado pelo INMETRO. Garantia: 01 ano. Deve acompanhar manual do fabricante (em português) confirmando as características técnicas do material.	92,00
	04	Cabo – seção 1,5mm ² , 750v, com qualidade similar a Cobremack, composto de fio de cobre eletrolítico nu, Têmpera Mole, Classe de Encordoamento 04 flexível, Isolação: Em composto termoplástico polivinílico antichama 70º flexível (PVC antichama), cor verde. A cobertura dos cabos deve receber, ao longo de todo o seu comprimento, uma marcação legível e indelével, com as seguintes informações: Tensão de isolamento em quilo volts, número de condutores e a seção em mm ² (1 x seção (mm ²)); material do condutor, da isolação e da cobertura; mês e ano de fabricação; número da norma de referência do cabo; material do condutor. O cabo deve estar de acordo com a Norma: NBR NM 247- 3 e NBR NM 280. Certificado pelo INMETRO. Garantia: 01 ano. Deve acompanhar manual do fabricante (em português) confirmando as características técnicas do material.	91,94
	05	Cabo – seção 1,5mm ² , 750v, com qualidade similar a Cobremack, composto de fio de cobre eletrolítico nu, Têmpera Mole, Classe de Encordoamento 04 flexível, Isolação: Em composto termoplástico polivinílico antichama 70º flexível (PVC antichama), cor vermelho. A cobertura dos cabos deve receber, ao longo de todo o seu comprimento, uma marcação legível e indelével, com as seguintes informações: Tensão de isolamento em quilo volts, número de condutores e a seção em mm ² (1 x seção (mm ²)); material do condutor, da isolação e da cobertura; mês e ano de fabricação; número da norma de referência do cabo; material do condutor. O cabo deve estar de acordo com a Norma: NBR NM 247- 3 e NBR NM 280. Certificado pelo INMETRO. Garantia: 01 ano. Deve acompanhar manual do fabricante (em português) confirmando as características técnicas do material.	91,94
	06	Cabo – seção 2,5mm ² , 750v, com qualidade similar a Cobremack, composto de fio de cobre eletrolítico nu, Têmpera Mole, Classe de Encordoamento 04 flexível, Isolação: Em composto termoplástico polivinílico antichama 70º flexível (PVC antichama), cor azul. A cobertura dos cabos deve receber, ao longo de todo o seu comprimento, uma marcação legível e indelével, com as seguintes informações: Tensão de isolamento em quilo volts, número de condutores e a seção em mm ² (1 x seção (mm ²)); material do condutor, da isolação e da cobertura; mês e ano de fabricação; número da norma de referência do cabo; material do condutor. O cabo deve estar de acordo com a Norma: NBR NM 247- 3 e NBR NM 280. Certificado pelo INMETRO. Garantia: 01 ano. Deve acompanhar manual do fabricante (em português) confirmando as características técnicas do	132,60

08	Cabo – seção 2,5mm ² , 750v, com qualidade similar a Cobremack, composto de fio de cobre eletrolítico nu, Têmpera Mole, Classe de Encordoamento 04 flexível, Isolação: Em composto termoplástico polivinílico antichama 70º flexível (PVC antichama), cor preto. A cobertura dos cabos deve receber, ao longo de todo o seu comprimento, uma marcação legível e indelével, com as seguintes informações: Tensão de isolamento em quilo volts, número de condutores e a seção em mm ² (1 x seção (mm ²)); material do condutor, da isolação e da cobertura; mês e ano de fabricação; número da norma de referência do cabo; material do condutor. O cabo deve estar de acordo com a Norma: NBR NM 247- 3 e NBR NM 280. Certificado pelo INMETRO. Garantia: 01 ano. Deve acompanhar manual do fabricante (em português) confirmando as características técnicas do material.	152,00	
10	Cabo – seção 2,5mm ² , 750v, com qualidade similar a Cobremack, composto de fio de cobre eletrolítico nu, Têmpera Mole, Classe de Encordoamento 04 flexível, Isolação: Em composto termoplástico polivinílico antichama 70º flexível (PVC antichama), cor vermelho. O cabo deve estar de acordo com a Norma: NBR NM 247- 3 e NBR NM 280. A cobertura dos cabos deve receber, ao longo de todo o seu comprimento, uma marcação legível e indelével, com as seguintes informações: Tensão de isolamento em quilo volts, número de condutores e a seção em mm ² (1 x seção (mm ²)); material do condutor, da isolação e da cobertura; mês e ano de fabricação; número da norma de referência do cabo; material do condutor. Certificado pelo INMETRO. Garantia: 01 ano. Deve acompanhar manual do fabricante (em português) confirmando as características técnicas do material.	150,60	
11	Cabo – seção 4,0mm ² , 750v, com qualidade similar a Cobremack, composto de fio de cobre eletrolítico nu, Têmpera Mole, Classe de Encordoamento 04 flexível, Isolação: Em composto termoplástico polivinílico antichama 70º flexível (PVC antichama), cor azul. A cobertura dos cabos deve receber, ao longo de todo o seu comprimento, uma marcação legível e indelével, com as seguintes informações: Tensão de isolamento em quilo volts, número de condutores e a seção em mm ² (1 x seção (mm ²)); material do condutor, da isolação e da cobertura; mês e ano de fabricação; número da norma de referência do cabo; material do condutor. O cabo deve estar de acordo com a Norma: NBR NM 247- 3 e NBR NM 280. Certificado pelo INMETRO. Garantia: 01 ano. Deve acompanhar manual do fabricante (em português) confirmando as características técnicas do	227,54	
12	Cabo – seção 4,0mm ² , 750v, com qualidade similar a Cobremack, composto de fio de cobre eletrolítico nu, Têmpera Mole, Classe de Encordoamento 04 flexível, Isolação: Em composto termoplástico polivinílico antichama 70º flexível (PVC antichama), cor branco. A cobertura dos cabos deve receber, ao longo de todo o seu comprimento, uma marcação legível e indelével, com as seguintes informações: Tensão de isolamento em quilo volts, número de condutores e a seção em mm ² (1 x seção (mm ²)); material do condutor, da isolação e da cobertura; mês e ano de fabricação; número da norma de referência do cabo; material do condutor. O cabo deve estar de acordo com a Norma: NBR NM 247- 3 e NBR NM 280. Certificado pelo INMETRO. Garantia: 01 ano. Deve acompanhar manual do fabricante (em português) confirmando as características técnicas do	227,54	
14	Cabo – seção 4,0mm ² , 750v, com qualidade similar a Cobremack, composto de fio de cobre eletrolítico nu, Têmpera Mole, Classe de Encordoamento 04 flexível, Isolação: Em composto termoplástico polivinílico antichama 70º flexível (PVC antichama), cor verde. A cobertura dos cabos deve receber, ao longo de todo o seu comprimento, uma marcação legível e indelével, com as seguintes informações: Tensão de isolamento em quilo volts, número de condutores e a seção em mm ² (1 x seção (mm ²)); material do condutor, da isolação e da cobertura; mês e ano de fabricação; número da norma de referência do cabo; material do condutor. O cabo deve estar de acordo com a Norma: NBR NM 247- 3 e NBR NM 280. Certificado pelo INMETRO. Garantia: 01 ano. Deve acompanhar manual do fabricante (em português) confirmando as características técnicas do material.	226,30	
2505	51	Plugue, tipo: fêmea, corrente nominal: 20 A, tensão nominal: 250 V, número pólos: 2 P.	4,47
	53	Plugue, tipo: macho, cor corpo: branca, corrente nominal: 10A, tensão nominal: 250V, número pólos: 2P+T, material: plástico.	5,50
	54	25,47	7,00
	67	Fita isolante, para isolação de fios e cabos elétricos em geral de até 750V, cor: preta, com qualidade similar a 3M SCOTCH, deve proteger contra raios solares UV, Classe de temperatura: 90ºC, largura: 19mm, comprimento: 10m. A fita deve estar de acordo com os requisitos da NRB 5037 (ABNT) e também deve ser certificada pelo INMETRO. Deve acompanhar manual do fabricante (em português) confirmando as características técnicas do material.	25,47
	71	Abraçadeira de PVC para conduíte de 3/4", com qualidade similar a Tigre.	4,00

	72	Abraçadeira de nylon 6.6, comprimento: 150 mm, largura 3,6mm, cor: natural. Resistência Térmica: – 40°C a + 85°C e temperatura de trabalho de até 140°C	17,00
	73	Abraçadeira de nylon 6.6, comprimento: 200 mm, largura 3,6mm, cor: natural. Resistência Térmica: – 40°C a + 85°C e temperatura de trabalho de até 140°C .	19,00
	80	Luva de PVC roscável para eletroduto rígido de 1”, com qualidade similar a TIGRE.	3,00
2506	19	Disjuntor baixa tensão, funcionamento termomagnético, número pólos: 3, corrente nominal: 80A, padrão din	137,99
	25	Disjuntor Termomagnético monopolar, corrente nominal 10A, tipo de curva C, padrão DIN, com qualidade similar a SIEMENS, certificado pelo INMETRO.	6,99
	26	Disjuntor Termomagnético monopolar, corrente nominal 16A, tipo de curva C, padrão DIN, com qualidade similar a SIEMENS, certificado pelo INMETRO.	5,99
	27	Disjuntor Termomagnético monopolar, corrente nominal 20A, tipo de curva C, padrão DIN, com qualidade similar a SIEMENS, certificado pelo INMETRO.	6,95
	109	Lâmpada Led Bulbo Autov T120 65W 6500K	53,70
	110	Lâmpada Vapor Metálico 250w Base E40 220v Branco Neutro	32,99
	111	Reator para Lâmpada Vapor Metálico 250w Base E40 220v Branco Neutro	68,60
2507	58	Lâmpada LED, tensão nominal bivolt, potência nominal 18W, tipo base G13, formato tubular T8, comprimento 1200 mm, equivalência fluorescente de 36W, fluxo luminoso mínimo de 1850 lúmens, temperatura de cor mínima de 4000K.	6,89
	59	Lâmpada LED, tensão nominal bivolt, potência nominal 9W, tipo base G13, formato tubular T8, comprimento 600 mm, equivalência fluorescente de 18W, fluxo luminoso mínimo de 900 lúmens, temperatura de cor mínima de 4000K.	7,00
	60	Lâmpada LED, tensão nominal: bivolt, potência nominal: 9W, tipo base: E-27, tipo bulbo: A60 global leitoso, frequência nominal: 60 Hz.	3,55
	112	Refletor. Material corpo: alumínio injetado, aplicação: sistema de iluminado, tipo lâmpada: led, potência lâmpada: 200, tensão alimentação: bivolt, grau proteção: ip65 (tabela ingress protection), características adicionais: haste direcionável, fluxo luminoso: 15.000, temperatura de cor: 6.500	69,19
	113	Refletor. Material corpo: alumínio injetado, aplicação: sistema de iluminação, tipo lâmpada: led, potência lâmpada: 50, tensão alimentação: bivolt, grau proteção: ip65 (tabela ingress protection), características adicionais: haste direcionável, fluxo luminoso: 3.800, temperatura de cor: 6.500	27,99
	114	Lâmpada LED tipo Bulbo A60 12W	3,80
2508	83	Chave de fenda teste de voltagem, ponta chata, medindo aproximadamente 3x75mm (1/8x3), com haste de aço, apropriada para corrente de 80V a 250V, indicador de tensão através de luz de neon.	30,00
	100	Alicate tipo universal. Tipo corte: lateral, material: aço cromo vantidio, comprimento: 8, tipo cabo: isolado 1.000 Volts, material cabo: plástico	29,71
	104	Chave fenda. Material: carbono temperado, cabo: polipropileno, tipo ponta: chata, tamanho: 6 x 250	13,50
	105	Jogo chave. Material: aço cromo vantidio, acabamento superficial: niquelado, componentes: punções, saca-pinos cilíndrico, talhadeira, quantidade peças: 7	192,90
	106	Rebite pop. Material: aço inoxidável, comprimento: 1/2, diâmetro corpo: 1/8, tipo: comum, tipo aba: abaulado	0,22
	99	Alicate para descascar fio. Material: aço estampado, componentes: com cartucho utp, aplicação: descascador cabo utp 4 pares, comprimento: 188, peso: 300	61,35
	107	Rebite pop. Material: alumínio, material corpo: alumínio, material pino: aço carbono, comprimento: 6,5, diâmetro corpo: 3,20, tipo: anelado, tipo aba: abaulado	0,49
2509	121	ALICATE DE CRIMPAR (RJ): Alicate com catraca para climpagem de conectores do tipo RJ-11, RJ-12 e RJ-45; Alicate com catraca para climpagem conector modular plug RJ45 (8x8) CAT.5, CAT.5E, CAT.6 blindado, RJ11 + RJ12 (6x2 / 6x4 / 6x6), tipo de cabos: CAT5,5E,6; Comprimento máximo do alicate: 185mm.; Possui 2 cavas para conectores de 6 e 8 pinos; 1 lâmina de corte de fio; 2 lâminas de decapagem; Lâminas em aço inoxidável; Corpo produzido em chapas de aço; Metal do cabo deve ser revestido com isolamento em borrach	56,00
	122	ALICATE DE INSERÇÃO IMPACTO: Punch down; Usada para inserção de fios em patch panel e keystone.	43,00
2510	02	Cabo – seção 1,5mm ² , 750v, com qualidade similar a Cobremack, composto de fio de cobre eletrolítico nu, Têmpera Mole, Classe de Encordoamento 04 flexível, Isolação: Em composto termoplástico polivinílico antichama 70º flexível (PVC antichama), cor branco. A cobertura dos cabos deve receber, ao longo de todo o seu comprimento, uma marcação legível e	126,95

		indelével, com as seguintes informações: Tensão de isolamento em quilo volts, número de condutores e a seção em mm ² (1 x seção (mm ²)); material do condutor, da isolação e da cobertura; mês e ano de fabricação; número da norma de referência do cabo; material do condutor. O cabo deve estar de acordo com a Norma: NBR NM 247- 3 e NBR NM 280. Certificado pelo INMETRO. Garantia: 01 ano. Deve acompanhar manual do fabricante (em	
	15	Cabo – seção 4,0mm ² , 750v, com qualidade similar a Cobremack, composto de fio de cobre eletrolítico nu, Têmpera Mole, Classe de Encordoamento 04 flexível, Isolação: Em composto termoplástico polivinílico antichama 70º flexível (PVC antichama), cor vermelho. A cobertura dos cabos deve receber, ao longo de todo o seu comprimento, uma marcação legível e indelével, com as seguintes informações: Tensão de isolamento em quilo volts, número de condutores e a seção em mm ² (1 x seção (mm ²)); material do condutor, da isolação e da cobertura; mês e ano de fabricação; número da norma de referência do cabo; material do condutor. O cabo deve estar de acordo com a Norma: NBR NM 247- 3 e NBR NM 280. Certificado pelo INMETRO. Garantia: 01 ano. Deve acompanha rmanual do fabricante (em português) confirmando as característic	324,92
	17	Cabo – seção 6,0mm ² , 750v, com qualidade similar a Cobremack, composto de fio de cobre eletrolítico nu, Têmpera Mole, Classe de Encordoamento 04, Isolação: Em composto termoplástico polivinílico antichama 70º flexível (PVC antichama), cor preto. A cobertura dos cabos deve receber, ao longo de todo o seu comprimento, uma marcação legível e indelével, com as seguintes informações: Tensão de isolamento em quilo volts, número de condutores e a seção em mm ² (1 x seção (mm ²)); material do condutor, da isolação e da cobertura; mês e ano de fabricação; número da norma de referência do cabo; material do condutor. O cabo deve estar de acordo com a Norma: NBR NM 247- 3 e NBR NM 280. Certificado pelo INMETRO. Garantia: 01 ano. Deve acompanhar manual do fabricante (em português) confirmando as características técnicas do material.	477,28
	18	Cobremack, composto de fio de cobre eletrolítico nu, Têmpera Mole, Classe de Encordoamento 04, Isolação: Em composto termoplástico polivinílico antichama 70º flexível (PVC antichama), cor verde. A cobertura dos cabos deve receber, ao longo de todo o seu comprimento, uma marcação legível e indelével, com as seguintes informações: Tensão de isolamento em quilo volts, número de condutores e a seção em mm ² (1 x seção (mm ²)); material do condutor, da isolação e da cobertura; mês e ano de fabricação; número da norma de referência do cabo; material do condutor. O cabo deve estar de acordo com a Norma: NBR NM 247- 3 e NBR NM 280. Certificado pelo INMETRO. Garantia: 01 ano. Deve acompanhar manual do fabricante (em português) confirmando as características técnicas do material.	479,10
	153	Cabo de cobre nu 50 mm2 meio-duro, Norma ABNT NBR 6524	49,43
2511	93	Chumbador (Parabolt) com parafuso em aço zincado branco 5/16 x 2.1/4 Composição: parafuso, arruela,jaqueta,cone. Diâmetro do parafuso: 5/16. Diâmetro da jaqueta: 1/2. Comprimento do parafuso: 2.1/4 Comprimento da jaqueta: 38mm. Recuperável pode ser retirado e aplicado várias vezes. Uso em concreto, alvenaria. Aplicação manual, dispensando ferramentas específicas.	6,00
	94	Chumbador (Parabolt) com parafuso em aço zincado branco 1/4" x 2" Composição: parafuso, arruela,jaqueta,cone. Diâmetro do parafuso: 1/4". Diâmetro da jaqueta: 3/8". Comprimento do parafuso: 2" Comprimento da jaqueta: 35mm. Recuperável pode ser retirado e aplicado várias vezes. Uso em concreto, alvenaria. Aplicação manual, dispensando ferramentas específicas.	6,60
	172	Parafuso Auto-Atarraxante, galvanizado, cabeça panela, fenda phillips, ponta agulha, c/ bucha S-8, Dimensão: 4,8x38mm	0,96
	173	Parafuso Auto-Atarraxante, galvanizado, cabeça panela, fenda phillips, ponta agulha, c/ bucha S-6, Dimensão:4,2x32 mm	0,14
	264	CHUMBADOR ESPECIAL, MATERIAL:AÇO GALVANIZADO, TIPO:PARABOLT, DIÂMETRO ROSCA:3/8 POL, COMPRIMENTO PINO:3 POL, APLICAÇÃO:FIXAÇÃO EM CONCRETO, CARACTERÍSTICAS ADICIONAIS:COM PORCA/ARRUELA, COMPRIMENTO ROSCA:1 1/8 POL	3, 46
2512	82	Detector de tensão, com sonorizador, alimentação: 02 pilhas de 1,5v tipo AAA, medindo aproximadamente 16(A) x 2(L) x 2(P) cm, tensão de operação 90V a 1000V AC, frequência de operação 48Hz a 62Hz, indicador de tensão através de LED e buzina	59,50
	128	TESTE DE CABOS RJ45/11 +BNC + USB PROFISSIONAL: Testador de cabos com conectores RJ-45, RJ-11, BNC, USB e FireWire 1394; Permitir checar a continuidade do sinal no cabo, mau contato, se está aberto, em curto, crossover e grounding; Possuir leds de fácil visualização de status do cabo; Permitir extensão máxima de teste até 180 m (RJ-45, RJ-11 e BNC): parte inferior do testador devere ser removível e pode ser usado na outra ponta do cabo, até	294,90

		180 metros; Indicadores de cabos no painel: power, bateria fraca, sem conexão, cross, curto e conectado; Condições do cabo: ground, e mais 8 fios; Alimentação: bateria de 9 volts; Botão de início de teste; Dimensões máximas com o testador remoto: 20/10/2,5 cm (COMP/LARG/PROF)	
	130	CONECTORES RJ45 FÊMEA: Categoria 6, Keystone jack; Devem atender aos requisitos padrão RJ-45; Oito pinos; Com vias de contato produzido em bronze fosforoso com camadas de níquel e banhados a ouro; Módulo único com tampa de proteção, categoria 6; Para tráfego de voz, dados e imagem; Seguindo requisitos da norma ANSI/TIA/EIA-568B.2, Padrão de pinagem 568-a/b contatos traseiros padrão IDC 110 para condutores de 22 a 26 AWG; Com capa protetora.	8,60
	131	CONECTORES RJ45 MACHO: Categoria 5e, U/UTP; Corpo em termoplástico de alto impacto não propagante à chama; Compatível com os padrões de montagem T568A E T569B; Contatos adequados para condutores sólidos ou flexíveis.	1,65
2513	101	Chave fenda. Material: aço cromo vanádio - dim 17200-50crv4, cabo: polipropileno simples, tipo ponta: fenda cruzada, tamanho: 4 x 1/4, características adicionais: haste niquelada e cromada/ponta fosfatizada	4,09
	102	Chave fenda. Material: aço cromo vanádio - dim 17200-50crv4, cabo: polipropileno simples, tipo ponta: fenda cruzada, tamanho: 6x 1/4, características adicionais: haste niquelada e cromada/ponta fosfatizada	4,39
	103	Chave fenda. Material: aço cromo vanádio - dim 17200-59cr, cabo: polipropileno simples, tipo ponta: fenda cruzada, tamanho: 10 x 3/8, características adicionais: haste niquelada e cromada/ponta fosfatizada	13,50
2514	13	Cabo – seção 4,0mm ² , 750v, com qualidade similar a Cobremack, composto de fio de cobre eletrolítico nu, Têmpera Mole, Classe de Encordoamento 04 flexível, Isolação: Em composto termoplástico polivinílico antichama 70º flexível (PVC antichama), cor preto. O cabo deve estar de acordo com a Norma: NBR NM 247- 3 e NBR NM 280. A cobertura dos cabos deve receber, ao longo de todo o seu comprimento, uma marcação legível e indelével, com as seguintes informações: Tensão de isolamento em quilo volts, número de condutores e a seção em mm ² (1 x seção (mm ²)); material do condutor, da isolação e da cobertura; mês e ano de fabricação; número da norma de referência do cabo; material do condutor. Certificado pelo INMETRO. Garantia: 01 ano. Deve acompanhar manual do fabricante (em português) confirmando as características técnicas do material.	320,00
	125	IDENTIFICADOR DE FIBRA ÓPTICA ATIVA: Faixa de comprimento de onda identificada: 750nm-1700nm; Perda de inserção: 1,0db; Tipo de fibra: 0,9/0,25/2,0/3,0 mm de fibras; Tipo de sinal identificado: 270hz / 1khz / 2khz; Potência mínima de detecção: 35dbm (1550nm) / 30dbm (1310nm); Temperatura de operação: 0 ~ + 50 graus; Tipo de fibra: 0,9/0,25/2,0/3,0 mm de fibras; Tipo de sinal identificado: 270hz / 1khz / 2khz. Função de desligamento automático; Bateria alcalina: 2 pilhas aa	737,00
2515	84	Disjuntor baixa tensão, funcionamento termomagnético, tensão máxima operação 127/220 V, corrente nominal 100 A, número de fases tripolar, curva de disparo C, aplicação instalações elétricas, padrão din	193,00
2516	129	CAIXA DE CABO DE REDE COM 305M CAT 6: Tendo um diâmetro nominal de 6.0mm ou maior; Modelo gigan ou superior, para ambientes internos; Este item deve estar homologado pela ANATEL; Deve vir com marcação para o comprimento; Deve ser compatível com conectores rj-45 macho para categoria 6; TSB-155; ATM LAN 1.2 GBIT/S, AF-PHY 0162.000 2001; Normas aplicáveis TIA-568- C.2, ISO/IEC 11801, UL 444, ABNT NBR 14703 E ABNT NBR 14705; Resistência de isolamento 10000 mw.km; O item deve vir confeccionado em condutor de cobre nú recozido, com diâmetro nominal de 23AWG (AWG significa american wire gauge, traduzido significa a escala americana normalizada: é o nome da unidade de medida usada para padronização de fios e cabos elétricos); Deve ser coberto por polietileno termoplástico adequado; Os referidos condutores devem ser de trançados em pares. Deve vir com capa externa em material não propagante a chama (cm – antichamas); Deve apresentar as normas que cumprem as diretivas europeias rohs (restriction of hazardous substances); O cabo de rede deve ter o sistema de cabeamento estruturado para tráfego de voz, dados e imagens, seguindo requisitos das normas ANSI/TIA-568-C.2 (balanced twisted pair cabling components); Categoria 6 e ISO/IEC11801, para cabeamento horizontal ou secundário entre os painéis de distribuição (Patch Panels) e os conectores nas áreas de trabalho, em sistemas que requeiram grandes margens de segurança sobre as especificações normalizadas para garantia de Com comprimento de 305 metros (acondicionado em caixa tipo fastbox).	975,00

2517	43	Filtro linha, tensão alimentação: 110/220 V, corrente máxima: 10 A, quantidade saída: 5 tomadas modelo 2P+T universal, características adicionais: interruptor liga/desliga, aplicação: equipamento informática/elétrico, frequência: 50 /60 Hz, comprimento cabo: 1,30 m	30,00
2518	120	ALICATE CRIMPADOR (BNC): Compatível com conectores BNC - RG,58,59,62; Alicates crimpador de terminais tipo BNC; Para conectores: .256" / .068" / .213" - 6.50 / 1.73 / 5.41mm; Crimpador de: RG 58, RG58, RG-58, RG 59, RG59, RG-59, RG 62, RG62, RG-62; Com catraca.	184,34
2519	127	ROTULADOR ELETRONICO PORTÁTIL: LCD de 12 caracteres por 1 linha; Com teclado de borracha qwerty; Cortador manual das etiquetas; Resolução da impressão mínima: 230dpi; .Fita contínua de etiqueta: família M tape; Tecnologia térmica; Largura 9 ou 12 mm; Fontes: 1 fonte com 70 símbolos incorporados e 9 opções de estilo; Impressão: vertical e horizontal; Multi-cópias (9 cópias), até duas linhas de impressão; Velocidade mínima de impressão: 7,5 mm/seg; .Impressão da data/hora; Tamanho aproximado l x a p (mm): 200x111x60; Alimentação: 4 pilhas aaa inclusas; Inclui um rolo de fita compatível com largura 12 mm e comprimento mínimo de 8m preto no branco.	291,60
2520	126	MULTÍMETRO DIGITAL: Display: 3 1/2 dígitos; 2000 contagens e iluminação de fundo; Velocidade de medida: atualização de 2~3 vezes/seg.; Indicação de polaridade: automática, negativa indicada "-"; Indicação de sobrefaixa: "1" é mostrado; Indicação de bateria fraca: indicação "símbolo de bateria" será mostrada; Mudança de faixa: manual; Data hold; Altitude de armazenamento: 10000m; Ambiente para especificação de precisão: 23°C ± 5°C, RH < 75%; Coeficiente de temperatura: 0,1 x (precisão especificada) / 1°C; Alimentação: uma bateria 9v (neda 1604 ou 6F22 ou 006P); Conformidade: IEC1010 - sobretensão CAT I 600v, CAT II 300V e dupla isolamento; Certificação: CE.	103,97
2521	150	Luminária hermética de sobrepor, para lâmpada tubular T8, 2x18w, IP65, 65cm, ref.: LMIP65 2x18 - T8C, da G-light ou simila	99,00
2522	124	FERRO DE SOLDA: Modelo vareta; Manopla revestida por material isolante; Potência de 60W; Tensão 127V; Suporte para bancada; Resistência e tubo metálico substituível; Fabricado em materiais resistentes e de alta durabilidade;	44,99
2523	34	Reator eletrônico, tipo de partida instantânea com alto fator de potência, com qualidade similar ou superior a PHILIPS, Tensão de alimentação 127V, Frequência da rede 50/60 Hz, Lâmpada 2 x 32W, Potência máxima da lâmpada + reator 67W, Fator de fluxo luminoso mínimo 0,9, Fator de potência mínimo 0,96, Distorção harmônica total máxima 25%, distorção harmônica não pode ser menor do que 10%. O produto deverá ser certificado pelo INMETRO. Garantia mínima de 1 ano. Deve acompanhar manual do fabricante (em português) confirmando as características técnicas do material.	39,00

REITORIA_SRP26/2023
ATA 26.1 - VAL. 11/09/2023 a 11/09/2024

Contratação de empresa especializada na prestação de serviços de manutenção preventiva e corretiva de elevador, plataforma elevatória de transporte vertical para PNE, mastro vertical e plataforma articuladas Campi e da Reitoria

ITEM	DESCRIÇÃO	UNIDADE	VALOR ANUAL
1	Reitoria - Aracaju-SE: Contratação de empresa especializada para execução dos serviços de manutenção preventiva e corretiva, conservação e assistência técnica de 01 (um) elevador de passageiros, do fabricante OTIS ELEVADORES S.A., Linha ST4, com fornecimento de todas as peças de reposição. Especificação: Elevador Tipo: Passageiro Capacidade: 420 kg Velocidade: 60m/min Tração: Tração simples Paradas: 3 paradas Entradas: 3 entradas Percurso: 12,600.	SERV. ANUAL	11.880,00
2	Campus Aracaju: Contratação de empresa especializada para execução dos serviços de manutenção preventiva e corretiva, conservação e assistência técnica de 02 (duas) plataformas de transporte vertical para PNE, do fabricante THYSSENKRUPP, com fornecimento de todas as peças de reposição.	SERV. ANUAL	6.240,14
5	Contratação de empresa especializada para execução dos serviços de manutenção preventiva e corretiva, conservação e assistência técnica de 01 (uma) plataforma de transporte vertical para PNE, do fabricante RD MONT OU SIMILAR, com fornecimento de todas as peças de reposição. Especificação do equipamento: Plataforma elevatória	SERV. ANUAL	6.000,00

	vertical Modelo Sofity, portador de necessidades especiais, 02 paradas, dim, cabina 900x1400x1300mm, p/01 cadeirante e 01 acompanhe te em chapa de ferro pintado, c/ 01 entrada, vel. 06m/min, percurso 3,0m, da RD MONT Elevadores ou similar.		
6	<p>Campus Propriá: Contratação de empresa especializada para execução dos serviços de manutenção preventiva e corretiva, conservação e assistência técnica de 01 (uma) plataforma de transporte vertical para PNE, do fabricante ELEVOMETAL ELEVADORES, com fornecimento de todas as peças de reposição. Especificação: Plataforma de transporte vertical para PNE Plataforma elevatória hidráulica. CABINA Acabamento: em aço carbono em pintura cinza Dimensões: largura x profundidade x altura – 1.000 x 1.400 x 1.900mm Porta: sem iluminação: led Capacidade: 3 passageiros e até 250kg Acessos: Unilateral Botoeira: modelo totem em inox Dimensão de caixa de corrida: 1500 x 1500mm Rebaixo fosso: 300mm Última altura: 3000mm</p> <p>PORTAS DE PAVIMENTO Acabamento: em aço carbono em pintura cinza claro</p> <p>Operação: Eixo vertical pivotante de 900 x 1900mm Botoeira: Aplicada no batente da porta com espelho em inox Quantidade: 2 (duas) Mola aérea: sim Tipo de trava de segurança: TV3</p> <p>UNIDADE HIDRÁULICA Acionamento: óleo dinâmico attach lateral indireto (polia e cabo) Dimensão do cilindro: 50 x 2000mm Elevação do sistema: até 04 metros do 1º ao último piso Cabo de aço: 8 x 19 AF 5/16" Bomba: externa 9 metros por minuto A Potência: 2vc 12 litros Tensão: 380/220 VAC Tipo do óleo: HD 68</p> <p>QUADRO DE COMANDO Modelo: eletromecânico automático/manual no acionamento, com paradas automáticas. Tensão: 380/220/24 VAC OPCIONAL :Torre metálica tubo 80 x 80 CH 12 cobertura telha zincada (fechamento por conta do usuário).</p>	SERV. ANUAL	4.560,00
7	<p>Contratação de empresa especializada para execução dos serviços de manutenção preventiva e corretiva, conservação e assistência técnica de 01 (uma) plataforma de transporte vertical para PNE, do fabricante DAIKEN, com fornecimento de todas as peças de reposição. Especificação: Plataforma de transporte vertical para PNE Plataforma elevatória hidráulica Modelo: AC11 02 (duas) paradas (T, 1) Acionamento: pistão hidráulico Tipo: Elevação indireta através de correntes Cilindro: Simples, retorno por gravidade, diâmetro da haste 45mm Percurso 3,80m (até 4,00m, segundo manual) Velocidade máxima nominal: 6,0m/min Capacidade para 02 (dois) passageiros ou 325 kg Sistema de segurança: Freio mecânico de acionamento instantâneo por roletes Tensão: 220V.</p>	SERV. ANUAL	2.940,00
8	<p>Contratação de empresa especializada para execução dos serviços de manutenção preventiva e corretiva, conservação e assistência técnica de 01 (uma) plataforma de transporte vertical para PNE, do fabricante LYNX ELEVADORES, com fornecimento de todas as peças de reposição. Especificação: Plataforma de transporte vertical para PNE Plataforma elevatória hidráulica Modelo: RP Tipo: Abrigada (Interna) Acionamento: Hidráulico, motor 2CV, 60Hz Tipo de montagem: Sobre rebaixo (-0,30) Entradas: Unilaterais (360°) Velocidade: 6,0m/min Capacidade:250kg Número de paradas: 2 paradas Tensão: 220V trifásico Desnível: +4,00 Posição da torre: Torre esquerda Base: 0,90 x 1,40m. Última Altura: +2,60m.</p>	SERV. ANUAL	4.440,00

REITORIA_SRP27/2023
ATA 27A a 27D - VAL. 15/09/2023 a 15/09/2024

Aquisição de materiais de consumo, medicamentos e equipamentos veterinários (Vacinas, Iodo, Seringa., Medicamentos veterinários, Caneca telada, agulha, luva, cabo bisturi, caneta para brincos.)

ATA	ITEM	DESCRIÇÃO	VALOR
27A/2023	02	VACINA VETERINÁRIA CONTRA BOTULISMO, CARBÚNCULO SINTOMÁTICO, GANGRENA GASOSA ENTEROTOXEMIAS E MORTE SÚBITA DOS RUMINANTES. FORMA FÍSICA SUSPENSÃO INJETÁVEL, APLICAÇÃO P/BOVINOS, OVINOS E CAPRINOS. TIPO POLI-STAR OU SIMILAR DE MELHOR QUALIDADE.	R\$ 23,00
	04	VACINA CONTRA ENCEFALOMIELITE EQUINA, TÉTANO E INFLUENZA EQUINA I E II. TIPO: VACINA TRI-EQUI OU SIMILAR DE MELHOR QUALIDADE	50,13
	05	VACINA CONTRA FEBRE AFTOSA, TIPO: TRÍPLICE INATIVADA; COMPOSIÇÃO: ANTÍGENOS O1, A24, C3; FORMA FARMACÊUTICA: EMULSÃO INJETÁVEL; APLICAÇÃO: USO VETERINÁRIO.	3,63
	48	UNGUENTO DE USO VETERINÁRIO (POTE), COMPOSIÇÃO MÍNIMA DE SULFANILAMIDA,	101,69

		TRICHLORPHON, ÓXIDO DE ZINCO, ÓLEO DE PINHO E VITAMINA A. TIPO UNGUENTO PEARSON OU SIMILAR DE MELHOR QUALIDADE.	
	50	SOLUÇÃO À BASE DE IODO (IODOPOVIDONA 2500 PPM) PREVENTIVA CONTRA MASTITE BOVINA. TIPO IODO MASTIN DELAVAL OU SIMILAR DE MELHOR QUALIDADE, FRASCO COM 5 LITROS.	347,50
	90	SERINGA DE VACINAÇÃO BOVINA, EM AÇO INOX DE LONGA DURABILIDADE OU LATÃO, COM TUBO VIDRO TEMPERADO ESTERILIZÁVEL DE 50 ML, GRADUAÇÃO PRECISA DE 1 A 5 ML, DESENHO ANATÔMICO PARA FACILITAR O MANUSEIO, COM TUDO DE VIDRO TEMPERADO RESERVA, 1 JOGO DE BORRACHAS VULCANIZADAS RESERVA E 1 DÚZIA DE AGULHAS HIPODÉRMICAS. NO MÍNIMO 1 ANO DE GARANTIA.	308,00
28B/2023	22	ANTIBIÓTICO DE USO VETERINÁRIO, TÓPICO À BASE DE TERRAMICINA/HIDROCORTISONA SPRAY. TIPO TERRA-CORTRIL OU SIMILAR DE MELHOR QUALIDADE. FRASCO 74 G (125 ML)	24,41
	23	ANTIPARASITÁRIO DE USO POURON A BASE DE FIPRONIL PARA USO EM BOVINOS. TIPO TOPLINE OU SIMILAR DE MELHOR QUALIDADE.	94,29
	25	ATROPINA (USO VETERINÁRIO), COMPOSIÇÃO NA FORMA DE SULFATO, CONCENTRAÇÃO A 1%, FORMA FÍSICA SOLUÇÃO INJETÁVEL.	16,15
	26	BENZOATO DE ESTRADIOL 2MG/ML, INJETÁVEL, USO VETERINÁRIO. TIPO RIC-BE OU SIMILAR DE MELHOR QUALIDADE.	23,40
	28	DISPOSITIVO INTRAVAGINAL BOVINO, IMPREGNADO COM PROGESTERONA A 1G, UTILIZADO EM PROGRAMAS DE SINCRONIZAÇÃO DE CIO DE FÊMEA BOVINA PARA INSEMINAÇÃO ARTIFICIAL. TIPO PRIMER OU SIMILAR DE MELHOR QUALIDADE. PACOTE COM 10 UNIDADES	199,40
	30	IVERMECTINA A 1% INJETÁVEL, USO VETERINÁRIO, APLICAÇÃO EM BOVINOS, CAPRINOS E OVINOS.	86,40
	37	POMADA CICATRIZANTE E ANTIBACTERIANA COM UREIA E ANTIBIÓTICO (PENICILINA OU SULFATO DE GENTAMICINA), BISNAGA DE USO VETERINÁRIO. TIPO GANADOL OU SIMILAR, DE QUALIDADE IGUAL OU SUPERIOR.	37,90
	38	PURGANTE À BASE DE BICARBONATO DE SÓDIO/MAGNÉSIO/CÁLCIO) USO VETERINÁRIO, VIA ORAL. TIPO PURGANTE SALINO OU SIMILAR DE MELHOR QUALIDADE. EMBALAGEM COM 500 G.	16,70
	39	QUIMIOTERÁPICO À BASE DE DIACETURATO DE DIMINAZENE 4,0 MG/KG PESO, VITAMINA B12 E ANTIPIRINA, DE USO VETERINÁRIO, INJETÁVEL GANASEG PLUS OU SIMILAR, DE QUALIDADE IGUAL OU SUPERIOR.	39,48
	45	SULFAQUINOXALINA SÓDICA EM PÓ PARA AVES. APRESENTAÇÃO: PACOTE COM 200GR, TIPO COCCIDINI 80 EM PÓ OU PRODUTO SIMILAR DE MELHOR QUALIDADE	121,35
	49	VITAMINA ADE INJETÁVEL, PARA BOVINOS/OVINOS/SUÍNOS E EQUINOS, USO VETERINÁRIO.	49,90
	56	ANTIPAPIOMATOSO À BASE CLOROBUTANOL 5 G INJETÁVEL. TIPO VERRUTRAT OU SIMILAR DE MELHOR QUALIDADE.	19,40
	63	VITAMINA B12 INJETÁVEL, USO VETERINÁRIO. TIPO MONOVIN B12 OU SIMILAR, DE QUALIDADE IGUAL OU SUPERIOR.	15,30
	65	VITAMINA K INJETÁVEL, USO VETERINÁRIO. TIPO MONOVIN K OU SIMILAR, DE QUALIDADE IGUAL OU SUPERIOR.	12,30
	67	INSETICIDA E MOSQUICIDA À BASE DE DELTAMETRINA. TIPO KOTRINE OU SIMILAR DE MELHOR QUALIDADE.	85,12
	71	ANTIINFLAMATÓRIO À BASE DE DEXAMETASONA NA CONCENTRAÇÃO DE 2MG/ML, DE USO VETERINÁRIO, INJETÁVEL. FRASCO COM 50ML. TIPO CORTRAT OU SIMILAR, DE MELHOR QUALIDADE.	12,90
	74	DIPIRONA SÓDICA, CONCENTRAÇÃO 500 MG/ML, FORMA FÍSICA SOLUÇÃO INJETÁVEL. FRASCO COM 50 ML USO VETERINÁRIO.	11,90
	76	HIDRÓXIDO DE FERRO DEXTRANO INJETÁVEL, USO VETERINÁRIO. TIPO DEXFER REFORÇADO OU SIMILAR DE MELHOR QUALIDADE.	11,90
78	ANTITÓXICO COM COMPOSIÇÃO MÍNIMA À BASE DE ACETILMETIONINA 5%, CLORIDRATO DE COLINA, CLORIDRATO DE TIAMINA, RIBOFLAVINA, CLORIDRATO DE PIRIDOXINA, CLORIDRATO DE LARGININA NICOTINAMIDA, PANTOTENATO DE CÁLCIO E GLICOSE. FRASCO COM 100 ML, TIPO MERCEPTON OU SIMILAR DE MELHOR QUALIDADE.	24,40	
80	SULFADIAZINA, COMPOSIÇÃO ASSOCIADO A TRIMETOPRINA, CONCENTRAÇÃO 400 MG + 80 MG/ML, FORMA FÍSICA SUSPENSÃO INJETÁVEL, USO VETERINÁRIO. TIPO TRIBRISSIN OU SIMILAR DE MELHOR QUALIDADE.	21,90	
81	CARRAPATICIDA AMITRAZ, CONCENTRAÇÃO A 12,5, FORMA FÍSICA SOLUÇÃO CONCENTRADA P/ USO TÓPICO, USO VETERINÁRIO. TIPO TRIATOX OU SIMILAR DE MELHOR QUALIDADE.	95,04	
27C/2023	19	SUPLEMENTO VITAMÍNICO PARA AVES ORAL, USO VETERINÁRIO. TIPO VITAGOLD AVÍCOLA OU SIMILAR DE MELHOR QUALIDADE. FRASCO DE 1000 ML	107,38
	21	ANTIBIÓTICO À BASE DE TILOSINA INJETÁVEL, CONCENTRAÇÃO 20%, USO VETERINÁRIO. TIPO TYLADEN OU SIMILAR DE MELHOR QUALIDADE.	27,40
	32	LIDOCAÍNA (SEM EPINEFRINA), COMPOSIÇÃO NA FORMA CLORIDRATO, CONCENTRAÇÃO A 2%, FORMA FÍSICA SOLUÇÃO INJETÁVEL, USO VETERINÁRIO.	19,00
	44	SPRAY PARA PODRIDÃO DE CASCO A BASE DE MDMH. (MONOMETILOL DIMETIL HIDANTOÍNA). TIPO FORMOPED OU SIMILAR, DE QUALIDADE IGUAL OU SUPERIOR (TUBO COM 400 ML)	56,17
	57	ANTIPARASITÁRIO E CICATRIZANTE VETERINÁRIO EM PÓ, A BASE DE CARBARIL E CIPERMETRINA, USO TÓPICO. TIPO TANICID OU SIMILAR DE MELHOR QUALIDADE.	45,83
	83	DESINFETANTE À BASE DE CRESÓIS EM FENOL, USO VETERINÁRIO, TIPO BENZOCREOL OU SIMILAR DE MELHOR QUALIDADE.	25,00
	92	CANECA TELADA DE FUNDO PRETO, PARA TESTE DE MASTITE.	187,76
27D/2023	06	AGULHA HIPODÉRMICA DESCARTÁVEL, TAMANHO 40 X 12, (18G1 ½) MATERIAL CORPO EM AÇO INOX SILICONIZADO, TIPO PONTA BISEL CURTO TRIFACETADO, TIPO CONEXÃO CONECTOR EM PLÁSTICO LUER, CARACTERÍSTICAS ADICIONAIS: PROTETOR PLÁSTICO, USO ESTÉRIL, EMBALAGEM INDIVIDUAL.	30,85
	09	LUVA LONGA PARA PALPAÇÃO, 05 DEDOS, SILICONE ESPECIAL. CAIXA COM 100 UNID., TIPO WALMUR	84,61

		OU SIMILAR OU DE MELHOR QUALIDADE	
	20	SUSPENSÃO INTRAMAMÁRIA (BISNAGA), A BASE DE GENTAMICINA, COMPOSIÇÃO SULFATO, CONCENTRAÇÃO 40 MG/G, FORMA FÍSICA USO VETERINÁRIO EM VACAS. BISNAGA COM 10 ML	8,97
	31	IVERMECTINA A 1%, EM PASTA PARA EQUINOS COM PROTETOR GÁSTRICO, USO ORAL. APRESENTAÇÃO; SERINGA COM 6,5G	19,75
	34	OCITOCINA – USO VETERINÁRIO, 10 UI/ML, APRESENTAÇÃO INJETÁVEL	7,00
	35	OXITETRACICLINA EM PÓ PARA AVES , TIPO TERRAMICINA EM PÓ SOLÚVEL (5,5G) COM ANTIGERM 77.	27,56

REITORIA_SRP28/2023
ATAS 28.1 a 28.11 - VAL. 17/10/2024

Aquisição de materiais de EPI (equipamento de proteção individual) para suprir as necessidades do Curso Técnico Integrado em Energia Renovável.

ATA	ITEM	DESCRIÇÃO	VALOR
28.1/2023	38	Broca aço rápido 13 mm	R\$ 16,80
	48	Broca wídia, material corpo aço, ponta wídia, diâmetro 12 mm. Aplicação: para furação de paredes de concreto, pisos, azulejos e materiais de alvenaria em geral.	R\$ 5,81
	58	Trena, material aço, largura lâmina 19mm, comprimento 5m, enrolamento automático com trava.	R\$ 8,99
	69	Escala de madeira articulada, comprimento 2 metros.	R\$ 62,99
	100	Lixa. Material: óxido alumínio, tipo grão:120, Aplicação: Metal.	R\$ 1,75
	101	Lixa. Material: óxido alumínio, tipo: costado, pano, comprimento: 275, tipo: lixa ferro, largura 225, Apresentação: folha, tipo grão: 100	R\$ 1,70
	102	Lixa. Material: óxido alumínio, tipo: costado, pano, comprimento: 275, tipo: lixa ferro, largura 225, Apresentação: folha, tipo grão: 180	R\$ 2,07
	145	Ganchos galvanizados 8mm. Aplicação: Instalação de rede de proteção e pendurar elementos em superfícies de madeira e alvenaria.	R\$ 1,33
	156	Rebite pop de repuxo 3,2 x 10 mm	R\$ 0,06
	157	Rebite pop repuxo 4,0 x 12 mm	R\$ 0,09
	158	Rebite pop repuxo 4,8 x 14 mm	R\$ 0,13
	159	Rebitador manual tipo alicate - Fabricado em aço estampado - Uso leve - Cabo emborrachado ergonômico - Para rebites de alumínio até 4,0 mm	R\$ 23,51
	163	Cortador de Tubos de PVC Material do corpo dos cortadores de tubos de PVC: Metálico Capacidade de corte do cortador de tubos de PVC: 1. 5/8" - 42 mm de diâmetro	R\$ 38,24
28.2/2023	09	LUVAS DE PROTEÇÃO ELÉTRICA 1KV. PAR	R\$ 49,00
	24	CONE SINALIZAÇÃO, MATERIAL PVC FLEXÍVEL, ALTURA 720, COR LARANJA FLUORESCENTE, CARACTERÍSTICAS ADICIONAIS COM REBAIXO PARA FAIXAS REFLETIVAS	R\$ 70,00
28.3/2023	14	MOSQUETÃO, MATERIAL AÇO, APLICAÇÃO TREINAMENTO MILITAR, CARACTERÍSTICAS ADICIONAIS ABERTURA 20MM, COM DUPLA TRAVA DE SEGURANÇA, RESISTÊNCIA 450	R\$ 20,00
	15	ACESSÓRIO EQUIPAMENTO SEGURANÇA, TIPO DISPOSITIVO DE BLOQUEIO GARRA, MATERIAL AÇO REVESTIDO COM VINIL	R\$ 280,00
28.4/2023	21	CINTO SEGURANÇA, MATERIAL POLIÉSTER, USO PARAQUEDISTA	R\$ 55,00
	22	TALABARTE DE SALVAMENTO E SEGURANCA, MATERIAL POLIÉSTER, MODELO Y, COMPONENTES 02 GANCHOS DUPLA TRAVA/02 ABSORVEDORES DE ENERGIA, CARACTERÍSTICAS ADICIONAIS ELÁSTICO INTERNO/GANCHO:55MM/DUPLA TRAVA COM 15MM	R\$ 145,00
28.5/2023	10	CINTO PARAQUEDISTA PARA TRABALHO EM ALTURA COM PROTEÇÃO LOMBAR E TALABARTE	R\$ 194,00
	13	CORDA SALVAMENTO, MATERIAL POLIAMIDA, TIPO TRANÇADO, DIÂMETRO 12, CAPACIDADE PESOS ATÉ 2.825	R\$ 4,00
28.6/2023	16	LUVA PROTEÇÃO, MATERIAL VAQUETA CURTIDA AO CROMO, TAMANHO GRANDE, TAMANHO CANO LONGO, TIPO 5 DEDOS, APLICAÇÃO ELETRICIDADE, CARACTERÍSTICAS ADICIONAIS CLASSE 2, REFORÇO EXTERNO PALMA E POLEGAR, TIPO USO REUTILIZÁVEL, FORMATO ANATÔMICO, COR BEGE	R\$ 24,00
28.7/2023	18	LUVA INDUSTRIAL, MATERIAL BORRACHA FOAM (ESPUMA) EM FORMATO DE GOMOS, MODELO AMBIDESTRA/FLEXÍVEL E LEVE, TAMANHO ÚNICO, CARACTERÍSTICAS ADICIONAIS PROTEÇÃO A RISCOS MECÂNICOS E VIBRAÇÕES, TAMANHO CANO CURTO	R\$ 58,87
28.8/2023	23	Maca de resgate - material polietileno, tipo prancha, tamanho adulto, largura cerca de 0,40, capacidade de carga até 250, componentes até 5 cintos de segurança, componentes 01 cinto imobilizador para cabeça	R\$ 759,00
28.9/2023	08	LUVAS DE PROTEÇÃO MECÂNICA COM FACE DA PALMA DOS DEDOS E PUNHO EM BORRACHA PARA	R\$ 6,00

		BOA ADERÊNCIA E GRANDE RESISTÊNCIA CONTRA ABRASÃO. PAR	
	12	CAPACETE SEGURANÇA, MATERIAL PLÁSTICO, COR VERDE, APLICAÇÃO CONSTRUÇÃO CIVIL, CARACTERÍSTICAS ADICIONAIS ABA FRONTAL, COPA LISA, DUPLA SUSPENSÃO E JUGULAR	R\$ 22,00
	19	LUVA BORRACHA, MATERIAL LÁTEX NATURAL, TAMANHO 9,5, COR PRETA, CARACTERÍSTICAS ADICIONAIS ISOLAÇÃO 500V, CLASSE 00, TIPO II, USO ELETRICISTA, TAMANHO CANO LONGO, FORMATO ANATÔMICO	R\$ 156,12
	20	BOTA SEGURANÇA, MATERIAL VAQUETA CURTIDA AO CROMO, MATERIAL SOLA PU/BORRACHA, COR PRETA, TAMANHO SOB MEDIDA, TIPO CANO ACOLCHOADO, TIPO USO PROTEÇÃO, CARACTERÍSTICAS ADICIONAIS BIQUEIRA DE AÇO, SEM CADARÇO, APLICAÇÃO USO GERAL	R\$ 52,50
28.10/2023	11	TRAVA QUEDA AUTO RETRÁTIL DE 5M	R\$ 1.597,00
28.11/2023	01	BOTA DE PROTEÇÃO COM FECHAMENTO EM ELÁSTICO LATERAL E BIQUEIRA DE AÇO SOFT, NÚMERO 42	R\$ 49,00
	02	BOTA DE PROTEÇÃO COM FECHAMENTO EM ELÁSTICO LATERAL E BIQUEIRA DE AÇO SOFT, NÚMERO 41	R\$ 48,95
	03	BOTA DE PROTEÇÃO COM FECHAMENTO EM ELÁSTICO LATERAL E BIQUEIRA DE AÇO SOFT, NÚMERO 40	R\$ 48,95
	04	BOTA DE PROTEÇÃO COM FECHAMENTO EM ELÁSTICO LATERAL E BIQUEIRA DE AÇO SOFT, NÚMERO 39	R\$ 48,95
	05	BOTA DE PROTEÇÃO COM FECHAMENTO EM ELÁSTICO LATERAL E BIQUEIRA DE AÇO SOFT, NÚMERO 38	R\$ 48,77
	06	CAPACETE DE SEGURANÇA COM JUGULAR	R\$ 12,45
	17	ÓCULOS PROTEÇÃO, MATERIAL ARMAÇÃO POLICARBONATO, TIPO PROTEÇÃO LATERAL/FRONTAL, TIPO LENTE ANTI-RISCO, COR LENTE INCOLOR, APLICAÇÃO PROTEÇÃO GERAL, CARACTERÍSTICAS ADICIONAIS COM HASTE DOBRÁVEL E REGULÁVEL	R\$ 4,31

REITORIA SRP30/2023
ATAS 30A a 30F - VAL. 24/10/2024

Aquisição de Ferramentas a serem utilizadas nas aulas práticas do curso Técnico Integrado de Energia Renovável (JOGOS DE CHAVES, MALETA PARA FERRAMENTAS, CHAVE FENDA, ALICATE BICO, CONJUNTO BROCA, Paquímetro universal, Alicate amperímetro - material plástico, Vara de manobra - material fibra vidro...)

ATA	ITEM	DESCRIÇÃO	VALOR
30A/2023	14	JOGO DE CHAVES FIXA DE BOCA, FORJADA EM AÇO ALTO CARBONO; ACABAMENTO NIQUELADO, AUMENTANDO À RESISTÊNCIA A CORROSÃO; UTILIZADA PARA APERTO E DESPERTO DE PORCAS OU CABEÇADE PARAFUSOS; POSSUI BOCAS COM MEDIDAS DIFERENTES QUE PROPORCIONA MAIOR COMBINAÇÃO DEPARAFUSOS; CONTÉM 08 PEÇAS, SENDO: 6 X 7; 8 X 9; 10 X 11; 12 X 13; 14 X 15; 16 X 17; 18 X 19 E 20 X 22 MM. GARANTIA: 12 MESES (3 MESES DE GARANTIA LEGAL POR LEI, CONTANDO A PARTIR DADATA DE EMISSÃO DA NOTA FISCAL DE VENDA E 9 MESES DE GARANTIA CONCEDIDO PELO FABRICANTECONTRA DEFEITO DE FABRICAÇÃO)	73,18
	15	JOGO DE CHAVE DE FENDA PHILLIPS EM CROMO VANÁDIO, CONTENDO CHAVES DE FENDA COM ASSEGUINTE DIMENSÕES: 1/8 X 3"; 3/16 X 3"; 5/16 X 6"; 3/16 X 1.1/2"; ¼ X 4"; 3/8 X 8". FABRICADAEM AÇO CROMO VANÁDIO. CABO ERGONÔMICO EMBORRACHADO QUE PROPORCIONA MENOS ESFORÇO FÍSICO E MUITO MAIS TORQUE. PONTA OXIDADA. GARANTIA: 12 MESES (3 MESES DE GARANTIA LEGALPOR LEI, CONTANDO A PARTIR DA DATA DE EMISSÃO DA NOTA FISCAL DE VENDA E 9 MESES DE GARANTIACONCEDIDO PELO FABRICANTE CONTRA DEFEITO DE FABRICAÇÃO)	36,44
	16	JOGO DE CHAVE DE FENDA CHATA ISOLADA EM CROMO VANÁDIO, CONTENDO CHAVES DE FENDA COM ASSEGUINTE DIMENSÕES: 3X50 MM; 3X150 MM; 5X100 MM; 5X200 MM; 8X100 MM; 8X200 MM;9X300MM. FABRICADA EM AÇO CROMO VANÁDIO. CABO ERGONÔMICO EMBORRACHADO QUE PROPORCIONA MENOS ESFORÇO FÍSICO E MUITO MAIS TORQUE. PONTA OXIDADA. GARANTIA: 12 MESES (3 MESES DE GARANTIA LEGAL POR LEI, CONTANDO A PARTIR DA DATA DE EMISSÃO DA NOTA FISCAL DE VENDAE 9 MESES DE GARANTIA CONCEDIDO PELO FABRICANTE CONTRA DEFEITO DE FABRICAÇÃO)	99,93
	17	MALETA PARA FERRAMENTAS, TIPO BANDEJA, INDICADA PARA ACONDICIONAMENTO DE FERRAMENTAS E AFINS. FABRICADA EM CHAPAS DE AÇO. POSSUI ALÇA PARA TRANSPORTE E 1 PRESILHA PARA FECHAMENTO, ACOMPANHA BANDEJA. DIMENSÕES MÍNIMAS: COMPRIMENTO: 40CM, LARGURA: 16CM, ALTURA:17CM. GARANTIA: 3 MESES DE GARANTIA LEGAL POR LEI, CONTANDO A PARTIR DA DATA DE EMISSÃO DA NOTA FISCAL DE VENDA CONTRA DEFEITOS DE FABRICAÇÃOMALETA PARA FERRAMENTAS, TIPO BANDEJA, INDICADA PARA ACONDICIONAMENTO DE FERRAMENTAS E AFINS. FABRICADA EM CHAPAS DE AÇO. POSSUI ALÇA PARA TRANSPORTE E 1 PRESILHA PARA FECHAMENTO, ACOMPANHA BANDEJA. DIMENSÕES MÍNIMAS: COMPRIMENTO: 40CM, LARGURA: 16CM, ALTURA:17CM. GARANTIA: 3 MESES DE GARANTIA LEGAL POR LEI, CONTANDO A PARTIR DA DATA DE EMISSÃO DA NOTA FISCAL DE VENDA CONTRA DEFEITOS DE FABRICAÇÃO	69,58
	28	JOGO DE CHAVE ESTRELA FABRICADA EM AÇO FORJADO, COM ACABAMENTO NIQUELADO E CROMADO. COMPOSTO POR 6 PEÇAS, COM MEDIDAS: 6X7MM, 8X9MM, 10X11MM, 12X13MM, 14X15MM,16X17MM. GARANTIA: 12 MESES (3 MESES DE GARANTIA LEGAL POR LEI, CONTANDO A PARTIR DA DATA DE EMISSÃO DA NOTA FISCAL DE VENDA E 9 MESES DE GARANTIA CONCEDIDO PELO FABRICANTE CONTRA DEFEITO DE FABRICAÇÃO)	102,19
	29	CHAVE DE FENDA, MATERIAL AÇO CROMO VANÁDIO - DIM 17200-50CRV4, CABO POLIPROPILENO SIMPLES, TAMANHO 4 X 1/4, CARACTERÍSTICAS ADICIONAIS HASTE NIQUELADA E CROMADA/PONTA FOSFATIZADA, TIPO PONTA FENDA CRUZADA	7,14

	34	CHAVE FENDA, MATERIAL HASTE CARBONO TEMPERADO, MATERIAL CABO POLIPROPILENO, TIPO PONTA CHATA, BITOLA 1/8' X 4'	4,32
	43	ALICATE BICO, MATERIAL AÇO CARBONO, TIPO FINO E RETO, TIPO CABO ISOLADO, COMPRIMENTO 150, APLICAÇÃO EQUIPAMENTOS E INSTAÇÕES ELÉTRICAS	61,49
	49	CONJUNTO BROCA, MATERIAL AÇO RÁPIDO, APLICAÇÃO METAL, COMPONENTES 5 PEÇAS DE 5,6,8,10,12 MM	31,19
	54	JOGO CHAVE, MATERIAL AÇO CROMO VANÁDIO, TIPO CHATA, APLICAÇÃO OFICINA MECÂNICA / CARPINTARIA, COMPONENTES 1/8', 3/16', 1/4', 5/16' E 3/8', MATERIAL CABO POLIPROPILENO, MODELO FENDA	49,92
	68	Paquímetro universal - material aço inoxidável, capacidade 200 mm - 8', aplicação medição externa/interna profundidade e ressaltos, características adicionais escala de 0,05 mm x 6	204,53
30B/2023	11	LÂMINA PARA ARCO SERRA 305MM	6,55
	12	JOGO DE BROCAS DE WIDEA. ACABAMENTO BRILHANTE. APLICAÇÕES EM CONSTRUÇÃO CIVIL/ ALVENARIA.ACOMPANHA ESTOJO PLÁSTICO COM MARCAÇÕES DE MEDIDAS, PARA ARMAZENAMENTO DAS FERRAMENTAS. CONTÉM 08 PEÇAS, SENDO DE MEDIDAS: 3MM – 4MM – 5MM – 6MM – 7MM – 8MM – 9MM – 10MM. GARANTIA: 3 MESES DE GARANTIA LEGAL POR LEI, CONTANDO A PARTIR DA DATA DE EMISSÃO DA NOTA FISCAL DE VENDA CONTRA DEFEITOS DE FABRICAÇÃO.	47,75
	23	ESTILETE PROFISSIONAL COM LÂMINA DE AÇO. MEDIDA MÍNIMA: 18MM; COMPRIMENTO MÍNIMO:16,5CM	10,98
	24	TRENA DE 5M	18,65
	35	CHAVE FENDA, MATERIAL HASTE AÇO VANÁDIO 50CRV4 / 73MOV52, MATERIAL CABO POLIPROPILENO, TIPO PONTA CRUZADA, BITOLA 1/8 X 4, CARACTERÍSTICAS ADICIONAIS PONTA FOSFATIZADA, ACABAMENTO SUPERFICIAL HASTE NIQUELADO E CROMADO, COMPRIMENTO 180, NORMAS TÉCNICAS DIN 8764	5,90
	36	CHAVE FENDA, MATERIAL HASTE AÇO VANÁDIO 50CRV4 / 73MOV52, MATERIAL CABO POLIPROPILENO, TIPO PONTA CRUZADA, BITOLA 1/4 X 6, CARACTERÍSTICAS ADICIONAIS PONTA FOSFATIZADA, ACABAMENTO SUPERFICIAL HASTE NIQUELADO E CROMADO, COMPRIMENTO 250, NORMAS TÉCNICAS DIN 8764	6,95
	39	ESTILETE, TIPO LÂMINA RETRÁTIL, ESPESSURA 18, MATERIAL CORPO PLÁSTICO, COMPRIMENTO 100	9,30
	44	ALICATE DE CORTE, MATERIAL AÇO CROMO VANÁDIO, TIPO CORTE DIAGONAL, TIPO CABO ISOLADO, COMPRIMENTO 160	26,96
	47	ARCO SERRA, LÂMINA SERRA STANDARD 12 POLEGADAS, MATERIAL CABO POLIPROPILENO, COR PRETA, TRATAMENTO SUPERFICIAL CROMADO, TAMANHO 12	43,32
	48	LÂMINA SERRA MANUAL, MATERIAL AÇO RÁPIDO, QUANTIDADE DENTES 24 DENTES POR POLEGADA, LARGURA 13, COMPRIMENTO 300, APLICAÇÃO ARCO DE SERRA, ESPESSURA 0,65, CARACTERÍSTICAS ADICIONAIS FLEXÍVEL, RESISTENTE	6,15
	57	MARRETA, MATERIAL AÇO FORJADO E TEMPERADO, MATERIAL CABO MADEIRA, PESO 2, TIPO OITAVADO	51,26
	58	MARTELO, MATERIAL BORRACHA, MATERIAL CABO MADEIRA, TAMANHO 42	31,57
	59	TRENA, MATERIAL AÇO, LARGURA LÂMINA 19, COMPRIMENTO 5, REVESTIMENTO BORRACHA, CARACTERÍSTICAS ADICIONAIS ENROLAMENTO AUTOMÁTICO COM TRAVA	12,35
		64	Furadeira - tipo impacto, potência 750, tamanho mandril 1/2, tensão alimentação 220, características adicionais duas velocidades, variável e reversível, velocidade 0 a 3.000, capacidade perfuração concreto 16, capacidade perfuração aço 13, capacidade perfuração madeira 25, acessórios chave de mandril, empunhadora auxiliar, 14 brocas, capacidade perfuração alumínio 13
30C/2023	65	Alicate amperímetro - material plástico, tipo digital, corrente 1000a ac/ 1000a dc, voltagem 1000v dc/700v ac, alimentação 3 pilhas aaa de 1,5v, voltagem bateria 4,5, resistência 40, aplicação eletricidade, características adicionais true rms, memória, frequência 100 khz, frequência	556,40
30D/2023	25	ALICATE AMPERÍMETRO DIGITAL, INSTRUMENTO DIGITAL PORTÁTIL DE BOLSO COM HOLSTER PROTETOR,LCD DE 3 - 3/4 DÍGITOS, CONGELAMENTO DE LEITURA, AJUSTE DE ZERO E DESLIGAMENTO AUTOMÁTICO,REALIZA MEDIDAS DE CORRENTE AC E DC COM RESOLUÇÃO MÁXIMA DE 0.01A. TAXA DE AMOSTRAGEMMÍNIMA: 3.0 VEZES/SEGUNDO, POLARIDADE: AUTOMÁTICA, INDICAÇÃO DE BATERIA FRACA, INDICAÇÃODE SOBREFaixa: OL, DATA HOLD, DESLIGAMENTO AUTOMÁTICO, ABERTURA DA GARRA MÍNIMA: 21MM,MUDANÇA DE FAIXA: MANUAL, COEFICIENTE DE TEMPERATURA: 0.1 X (PRECISÃO ESPECIFICADA) / °C(OU MELHOR), < 18°C OU > 28°C, AMBIENTE DE OPERAÇÃO: 0°C A 40°C, RH < 75%, AMBIENTE DEARMAZENAMENTO: -20°C A 60°C, RH < 80%, SEGURANÇA: DE ACORDO COM A IEC61010-1 CATEGORIA DE MEDIDA II 300V, ALIMENTAÇÃO: DUAS BATERIAS DE 1.5V LR44, ALTITUDE: OPERAÇÃO ABAIXODE 2000M, USO INTERNO, GRAU DE POLUIÇÃO: 2. CORRENTE DC: FAIXAS: 40A, 200A, PRECISÃO: ±(3.0%+5D), RESOLUÇÃO: 0.01A, 0.1A, PROTEÇÃO DE SOBRECARGA: 200A AC RMS. CORRENTE AC:FAIXAS: 40A, 200A, PRECISÃO: ± (2.5%+8D), RESOLUÇÃO: 0.01A, 0.1A, RESPOSTA EM FREQUÊNCIA:50HZ~60HZ, PROTEÇÃO DE SOBRECARGA: 200A AC RMS.	374,95
30E/2023	67	Vara de manobra - material fibra vidro, tipo telescópio, comprimento	1.671,52

		entre 7 e 9, componentes cabeçote manobra com trava anti-queda e haste aço, normas técnicas nbr 11854, aplicação sistemas energizados de alta tensão, características adicionais modular de 6 posições	
30F/2023	04	ALICATE CRIMPADOR PARA CONECTORES MC4: FERRAMENTA DE FRISO, FRISO INTERVALO: 2,5, 4, 6 MM² / 14- 10AWG, COMPRIMENTO MÍNIMO: 270 MILÍMETROS, MATERIAL: AÇO CARBONO, TIPO: NARIZ ACHATADO. GARANTIA: 12 MESES (3 MESES DE GARANTIA LEGAL POR LEI, CONTANDO A PARTIR DA DATA DE EMISSÃO DA NOTA FISCAL DE VENDA E 9 MESES DE GARANTIA CONCEDIDO PELO FABRICANTE CONTRA DEFEITO DE FABRICAÇÃO)	0 159,47
	05	ALICATE DE BICO RETO TIPO TELEFONE: BICO COM TRATAMENTO TÉRMICO ESPECIAL E CORTE TEMPERADO POR INDUÇÃO; ACABAMENTO POLIDO E CROMADO; CABO EMBORRACHADO E ERGONÔMICO, PROPORCIONANDO MAIOR CONFORTO; POSSUI BICO LONGO E PONTA OVAL; INDICADO PARA CORTAR ARAME DURO; COMPRIMENTO MÍNIMO: 170 MM; GARANTIA: 12 MESES (3 MESES DE GARANTIA LEGAL POR LEI, CONTANDO A PARTIR DA DATA DE EMISSÃO DA NOTA FISCAL DE VENDA E 9 MESES DE GARANTIA CONCEDIDO PELO FABRICANTE CONTRA DEFEITO DE FABRICAÇÃO)	24,35
	06	ALICATE CORTE DIAGONAL: FABRICADO EM AÇO CROMO VANÁDIO TEMPERADO; ARESTAS DE CORTE COM AJUSTE PRECISO, TEMPERADAS POR INDUÇÃO; CABO ANTIDESLIZANTE COM ABAS PROTETORAS PARA MAIOR CONFORTO E SEGURANÇA; CABO COM ISOLAMENTO DE ATÉ 1000V; MAIOR RESISTÊNCIA E VIDAÚTIL; PRODUTO DE ACORDO COM A NORMA ABNT - NBR 9699; COMPRIMENTO MÍNIMO DO ALICATE 160 MM (6"). GARANTIA: 12 MESES (3 MESES DE GARANTIA LEGAL POR LEI, CONTANDO A PARTIR DA DATA DE EMISSÃO DA NOTA FISCAL DE VENDA E 9 MESES DE GARANTIA CONCEDIDO PELO FABRICANTE CONTRA DEFEITO DE FABRICAÇÃO)	25,35
	08	ALICATE UNIVERSAL: ISOLAÇÃO ATÉ 1000 V; FORJADO EM AÇO CROMO VANÁDIO; ACABAMENTO POLIDO;ARESTAS DE CORTE COM AJUSTE PRECISO; CORTA FIOS E MALHAS DE COBRE SEM DEIXAR REBARBAS;RANHURAS CRUZADAS NAS FACES DOS MORDENTES GARANTEM MAIOR ADERÊNCIA NO AGARRE DE CABOSE FIOS EM GERAL E CAPAS ISOLANTES; POSSUI DISPOSITIVO PERTO DO CABO PARA PRENSAR TERMINAISDE DIVERSAS MEDIDAS; CABO EMBORRACHADO ANTIDESLIZANTE COM ABAS PROTETORAS ARREDONDADAS PARA MAIOR CONFORTO E SEGURANÇA; PRODUTO DE ACORDO COM AS NORMAS: ABNT-NBR 9698,9700, 9701.COMPRIMENTO TOTAL MÍNIMO: 8" GARANTIA: 12 MESES (3 MESES DE GARANTIA LEGALPOR LEI, CONTANDO A PARTIR DA DATA DE EMISSÃO DA NOTA FISCAL DE VENDA E 9 MESES DE GARANTIACONCEDIDO PELO FABRICANTE CONTRA DEFEITO DE FABRICAÇÃO)	30,74
	18	MARRETA COM CABEÇA FORJADA E TEMPERADA EM AÇO CARBONO ESPECIAL, GARANTINDO GRANDE RESISTÊNCIA AO PRODUTO, POSSUI ACABAMENTO JATEADO E ENVERNIZADA, PERFEITO BALANCEAMENTOENTRE CABEÇA E CABO PARA AUMENTAR O CONFORTO E A SEGURANÇA DO USUÁRIO. CABO EM MADEIRA ENVERNIZADA FIXADO COM CUNHA METÁLICA AJUDA A AUMENTAR A SEGURANÇA DO USUÁRIO.APLICAÇÕES: INDICADA PARA EXECUÇÃO DE TRABALHOS PESADOS, UTILIZADA PARA QUEBRAR PEDRAS E CONCRETOS. COMPRIMENTO MÍNIMO DA CABEÇA: 175MM. COMPRIMENTO MÍNIMO TOTAL: 900MM.DIÂMETRO MÍNIMO DO BATENTE: 60MM. PESO MÍNIMO: 5.000G (5KG). GARANTIA: 12 MESES (3 MESES DE GARANTIA LEGAL POR LEI, CONTANDO A PARTIR DA DATA DE EMISSÃO DA NOTA FISCAL DE VENDAE 9 MESES DE GARANTIA CONCEDIDO PELO FABRICANTE CONTRA DEFEITO DE FABRICAÇÃO)	124,59
	63	Parafusadeira - tipo elétrica, velocidade reversível, voltagem 110/220, características adicionais potência bateria 2,4 w, peso 350 gramas, componentes bateria, carregador bateria, ponta-fenda e ponta-p	284,85
	66	Escada - material alumínio, tipo articulada multifuncional, quantidade degraus 16, características adicionais sapatas emborrachadas, travas automáticas nas catr, capacidade 150	848,95

REITORIA_SRP31/2023
ATAS 31.1 a 31.19 - VAL. 19/10/2024

Aquisição de Material de expediente (Agenda, alfinete, caneta hidrográfica, caixa arquivo, caneta memória 16Gb, capa processo, cartolina, certificado A4, cinta elástica, colchete, corretivo, feltro, glitter, livro protocolo, papael couchê, papel crepom, papel emborrachado EVA, papel embrulho, papel milimetrado, papael para impressão, papel sulfite, pasta sanfonada, porta clip, saco documento, tinta guache e tinta para carimbo...)

ATA	ITEM	DESCRIÇÃO	VALOR
31.1/2023	76	Fita adesiva 12mm x 50m, material celofane transparente, tipo monoface, largura 12mm, comprimento 50m, cor incolor. Marca do fabricante gravada no corpo do produto. Ref. Marca 3M ou outra de qualidade e desempenho igual ou superior. - Validade mínima de 12 meses, a contar da data da entrega	1,43
	78	Fita adesiva, 18mm X 50m material crepe, tipo: monoface, cor: branca, aplicação: multiuso. Marca do fabricante gravada no corpo do produto. Ref. Marca 3M ou outra de qualidade e desempenho igual ou superior	3,40
	79	Fita adesiva, 50mm X 50m material crepe, tipo: monoface, cor: bege,	9,00

		aplicação: multiuso. Marca do fabricante gravada no corpo do produto. Ref. Marca 3M ou outra de qualidade e desempenho igual ou superior	
31.2/2023	147	Protetor crachá, material: plástico transparente, comprimento: 8 cm, altura: 12 cm, características adicionais: com cordão silicone, tipo: vertical. Pacote com 50 unidades	70,95
31.3/2023	11	Bloco autoadesivo para recados, material papel, cor amarelo, largura 38, comprimento 50, tipo removível, características adicionais: autoadesivo. Embalagem com 4 blocos de 100 folhas cada. Ref. Marca 3M ou outra de qualidade e desempenho igual ou superior. - Validade mínima de 12 meses, a contar da data da entrega	3,68
	68	Extrator grampo, material: aço, tipo: espátula, tratamento superficial: cromado. Ref. Marca CIS, JOCAR OFFICE ou outra de qualidade e desempenho igual ou superior	1,3
	93	Marcador de página autoadesivo, tape flags, material papel, possibilita escrita, cores diversas, tipo reposicionável, dimensões mínimas: largura 11mm, comprimento 42mm. Apresentação: pacote com no mínimo 4 blocos multicores, contendo no mínimo 100 flags. Ref. Marca 3M ou outra de qualidade e desempenho igual ou superior. - Validade mínima de 12 meses, a contar da data da entrega	3,2
	132	Perfurador papel, 2 furos, material: metal e plástico, tipo: pequeno, tratamento superficial: pintado, capacidade perfuração: 20 fls., funcionamento: manual. Ref. Marca CIS ou outra de qualidade e desempenho igual ou superior.	13,93
	140	Pincel para quadro branco magnético, plástico, feltro, apaga a seco, tipo carga recarregável vermelho. Marca do fabricante gravada no corpo do produto. Ref. Marca PILOT (preferencialmente) ou outra de qualidade e desempenho igual ou superior. Apresentação caixa c/ 12 unidades. - Validade mínima de 12 meses, a contar da data da entrega	19,16
31.4/2023	01	Adesivo uso geral, apresentação: líquido, composição: ester de cianoacrilato. Obs do item: Adesivo uso geral (acrílico / louça / vidro / couro e plástico), incolor, apresentação líquido, composição éster de cianoacrilato, cola instantânea (cetona / xilenol / vinílica / poliuretano e epóxi), com bico aplicador. Tubo com 5 gramas. Ref. Marca Loctite ou outra de qualidade e desempenho igual ou superior	13,40
	94	Mina grafite, material grafita, diâmetro 0,70 mm, comprimento 100 mm, dureza hb caixa com 12 und	6,10
	95	Mina grafite, material grafita, diâmetro 0,90 mm, comprimento 100 mm, dureza hb. Caixa com 12 und.	4,50
31.5/2023	02	Agenda tipo anual, comprimento 205 mm x 141 mxm, tipo papel miolo: papel reciclado. Características adicionais: conforme modelo do IFS.	44,18
	03	Alfinete de segurança, material: latão polido, tamanho: 000, cor: prateada, aplicação: costura. Caixa com 100 unidades. Ref. Marca Acc ou outra de qualidade e desempenho igual ou superior	17,79
	14	Caixa arquivo, material plástico corrugado flexível, dimensões 410 x 180 x 300 mm, cor azul, resistente e durável, impermeável à umidade e mofo. Marca do fabricante gravada no corpo do produto. Ref. Marca Polycart ou outra de qualidade e desempenho igual ou superior	9,68
	23	Caneta hidrográfica, material plástico, formato corpo cilíndrico, espessura escrita grossa (jumbo), cor carga variada, aplicação papel. Conjunto com 12 unidades de cores variadas.	8,18
	26	Caneta memória, memória: 16 GB, padrão: USB 2.0, tipo: portátil, aplicação: armazenamento dados, compatibilidade: WINDOWS 7; VISTA; XP; 2000; MCaneta memória, memória: 16 GB, padrão: USB 2.0, tipo: portátil, aplicação: armazenamento dados, compatibilidade: WINDOWS 7; VISTA; XP; 2000; MAC e LINUS, características adicionais: velocidade transmissão: 10 Mb/s; Gravação: 5	24,17

	Mb /s. Marca do fabricante gravada no corpo do produto. Ref. Marca SanDisk ou outra de qualidade e desempenho igual ou superior	
30	Capa processo, material: papel cartão, formato: 315 x 225 mm, gramatura: 250 g /m ² , cor: branca, apresentação: corte reto com 3 vincos para dobra, características adicionais 1: timbre e contra capa serviço nacional protocolo. Características adicionais: impressão 1/0 cor preta, capa com timbre do Serviço Público Federal e 4ª capa (contracapa) com logomarca do IFS, corte reto com 03 vincos para dobra (medindo 2,5 cm de largura cada dobra), formato aberto 500mm de largura x 315mm de altura. Conforme modelo fornecido pelo IFS.	3,06
31	Cartolina, material celulose vegetal, gramatura 180g/m ² , comprimento 660mm, largura 500mm, cor amarela	1,35
32	Cartolina, material celulose vegetal, gramatura 180g/m ² , comprimento 660mm, largura 500mm, cor azul.	1,07
33	Cartolina, material celulose vegetal, gramatura 180g/m ² , comprimento 660mm, largura 500mm, cor branca	1,53
34	Cartolina, material celulose vegetal, gramatura 180g/m ² , comprimento 660mm, largura 500mm, cor rosa.	0,88
35	Cartolina, material celulose vegetal, gramatura 180g/m ² , comprimento 660mm, largura 500mm, cor verde.	1,42
36	CERTIFICADOS A4 COUCHE – Descrição: Certificado, tipo: habilitação, material: papel a4, cor: branca, gramatura: 180 g,m ² , comprimento: 297 mm, largura: 210 mm, cor impressão: 3,0 cores	8,97
38	Cinta elástica, (tipo borracha para dinheiro) material: látex, tamanho18, cor amarela, aplicação organização material de expediente. Apresentação caixa com 100 unidades	4,70
48	Colchete fixação, tipo bailarina, tamanho: nº 06, material: aço, tratamento superficial, ou latonado, com proteção antiferrugem. Caixa com 72 unidades. Ref. Marca Acc, Bacchi ou outra de qualidade e desempenho igual ou superior	6,40
49	Colchete fixação, tipo bailarina, tamanho: nº 10, material: aço, tratamento superficial, ou latonado, com proteção antiferrugem. Caixa com 72 unidades. Ref. Marca Acc, Bacchi ou outra de qualidade e desempenho igual ou superior	8,33
50	Colchete fixação, tipo bailarina, tamanho: nº 12, material: aço, tratamento superficial, ou latonado, com proteção antiferrugem. Caixa com 72 unidades. Ref. Marca Acc, Bacchi ou outra de qualidade e desempenho igual ou superior	12,83
52	Corretivo líquido, material: base d'água - secagem rápida, apresentação: frasco, aplicação: papel comum, volume: no mínimo 18 ml, atóxico, sem odor. Marca do fabricante gravada no corpo do produto. Ref. Marca BIC, FABER CASTELL ou outra de qualidade e desempenho igual ou superior. Apresentação: caixa com 12 frascos - Deve possuir selo de identificação da Conformidade do INMETRO, (certificação obrigatória, conforme Portaria INMETRO nº 481, de 7/12/2010) Artigos escolares devem ter registro no INMETRO,	26,86
69	Feltro, material feltro, comprimento 28 a 50, largura 1,40, cor amarela	19,26
70	Feltro, material feltro, comprimento 28 a 50, largura 1,40, cor azul marinho.	17,82
71	Feltro, material feltro, comprimento 28 a 50, largura 1,40, cor azul.	19,04
72	Feltro, material feltro, comprimento 28 a 50, largura 1,40, cor branca.	20,45
73	Feltro, material feltro, comprimento 28 a 50, largura 1,40, cor marrom	23,20
74	Feltro, material feltro, comprimento 28 a 50, largura 1,40, cor preta.	19,54
83	Glitter, material: PVC - cloreto de polivinil, aspecto físico: partículas metalizadas, peso: 3,50 g, tipo embalagem: tubo, cor: ouro, aplicação: decoração, roupa, artesanato, fantasia, flor e isopor.	6,39
84	Glitter, material: PVC - cloreto de polivinila, aspecto físico: partículas metalizadas, peso: 3,50 g, tipo embalagem: tubo, cor: prata, aplicação: decoração, roupa, artesanato, fantasia, flor e isopor	6,65
92	Livro protocolo, quantidade folhas: 100 fls., comprimento: 216 mm,	11,39

	largura:153 mm, material capa: papelão (1040g/m ²) revestido papel offset (120g/m ²), gramatura folhas: 63 g/m ² , material folhas: papel apergaminhado	
103	Papel Couche Brilho 150g A3	32,00
105	Papel Couche Brilho Adesivo 150g A3	32,00
108	Papel crepom, material: celulose vegetal, gramatura: 18 g/m ² , comprimento: 2 m, largura 48 cm, cor variada	2,24
109	Papel emborrachado, material borracha EVA, comprimento 60, largura 40, espessura 2, cor vermelho.	4,24
110	0 Papel emborrachado, material borracha EVA, comprimento 60, largura 40, espessura 2, padrão liso, cor amarelo, aplicação confecção de painéis	4,34
111	1 Papel emborrachado, material borracha EVA, comprimento 60, largura 40, espessura 2, padrão liso, cor laranja, aplicação confecção de painéis	4,34
112	Papel emborrachado, material borracha EVA, comprimento 60, largura 40, espessura 2, padrão liso, cor verde, aplicação confecção de painéis	4,51
113	Papel emborrachado, material: borracha EVA comprimento: 60 cm, largura: 40 cm, espessura: 2, padrão liso, cor: branco	3,44
114	Papel embrulho, tipo papel Kraft, apresentação folha, largura 76, comprimento 112, modelo liso, cor parda, gramatura 110g/m ²	1,95
115	Papel milimetrado, material celulose vegetal, tipo papel DI-LOG, gramatura 63, dimensões 230 x 320. Bloco com 50fls	23,64
116	Papel para impressão formatado, tipo couchê, tamanho (c x l) 297 x 210, gramatura 90, cor branco, característica adicional personalizado. Pacote de 250 folhas.	91,23
117	Papel para impressão formatado, tipo couchê, tamanho (c x l) 420 x 297, gramatura 90, cor branco. Pacote de 250 folhas	91,23
118	Papel para impressão formatado, tipo sulfite /apergaminhado/ofício, tamanho (c x l) 297 mm x 210 mm, gramatura 75 g/m ² , cor branco, característica adicional embalagem resistente a umidade. pacote com 500 folhas	36,44
119	Papel para impressão formatado, tipo sulfite /apergaminhado/ofício, tamanho (c x l) 420 x 297, gramatura 75, cor branco. resma 500 folhas	56,33
120	Papel sulfite, formato A4, cor amarela, medindo 210 mm de largura, 297 mm de comprimento, gramatura 75g/m ² , proveniente de florestas renováveis. Pacote com 100 folhas. Ref. Marca Chamex ou outra de qualidade e desempenho igual ou superior	13,78
121	Papel sulfite, formato A4, cor azul, medindo 210 mm de largura, 297 mm de comprimento, gramatura 75g/m ² , proveniente de florestas renováveis. Pacote com 100 folhas. Ref. Marca Chamex de qualidade igual ou superior	14,19
122	Papel sulfite, formato A4, cor rosa, medindo 210 mm de largura, 297 mm de comprimento, gramatura 75g/m ² , proveniente de florestas renováveis. Pacote com 100 folhas. Ref. Marca Chamex ou outra de qualidade e desempenho igual ou superior	9,42
123	Papel sulfite, formato A4, cor verde, medindo 210 mm de largura, 297 mm de comprimento, gramatura 75g/m ² , proveniente de florestas renováveis. Pacote com 100 folhas. Ref. Marca Chamex ou outra de qualidade e desempenho igual ou superior	7,48
130	Pasta sanfonada, PVC, plástico resistente, média 250 x 350 mm, c/ 31 divisórias, fumê, arquivo de documento. Ref. Marca Polycart ou outra de qualidade e desempenho igual ou superior	47,16
143	Porta-clipe, material: acrílico, cor: fumê, altura: 60 mm, diâmetro: 50 mm, características adicionais: tampa, imã e abertura circular. Ref. Marca Acrimet ou outra de qualidade e desempenho igual ou superior	15,64
153	Saco documento, material: plástico transparente, comprimento: 240 mm, largura: 335 mm, número furos: sem furos, aplicação: acondicionamento de documentos. Caixa c/ 500 folhas	118,40
158	Tinta guache, composição resina vinícula /água /pigmento/cargas e	7,15

		conservante, cor amarela, aplicação: pintura a pincel em papel / cartão e cartolina. Frasco com 250 ml. Ref. Marca Acrilex ou outra de qualidade e desempenho igual ou superior	
	159	Tinta guache, composição resina vinícula /água /pigmento/cargas e conservante, cor preta, aplicação: pintura a pincel em papel / cartão e cartolina. Frasco com 250 ml. Ref. Marca Acrilex ou outra de qualidade e desempenho igual ou superior	5,01
	160	Tinta guache, composição resina vinícula /água /pigmento/cargas e conservante, cor vermelha, aplicação: pintura a pincel em papel / cartão e cartolina. Frasco com 250 ml. Ref. Marca Acrilex ou outra de qualidade e desempenho igual ou superior	4,77
	161	Tinta guache, composição: resina vinícula /água /pigmento/cargas e conservante, cor: azul, aplicação: pintura a pincel em papel /cartão e cartolina. Frasco com 250 ml. Ref. Marca Acrilex ou outra de qualidade e desempenho igual ou superior	6,62
	162	Tinta guache, composição: resina vinícula /água /pigmento/cargas e conservante, cor: verde, aplicação: pintura a pincel em papel /cartão e cartolina. Frasco com 251 ml. Ref. Marca Acrilex ou outra de qualidade e desempenho igual ou superior	8,57
	163	Tinta para carimbo, cor preta, componentes: água, pigmentos, aspecto físico: líquido, aplicação: almofada. Frasco com 40 ml. Ref. Marca Radex ou outra de qualidade e desempenho igual ou superior	6,44
31.6/2023	101	Papel A4, impressão, material: celulose vegetal, gramatura: 75 g/m2, comprimento: 297 mm, aplicação: jato tinta, cor: branca, largura: 210 mm., proveniente de florestas renováveis. Resma com 500 folhas. Ref. Marca Chamex ou outra de qualidade e desempenho igual ou superior	27,65
31.7/2023	05	Apagador quadro branco, material base: feltro, material corpo: plástico, dimensões mínimas: 14 cm, largura: 5,00 cm, altura: 2,80 cm. Ref. Marca Maxprint, Radex ou outra de qualidade e desempenho igual ou superior	3,12
	16	Caixa plástica, material: polipropileno, comprimento: 25 cm, largura: 15,5 cm, altura: 12 cm, aplicação: acondicionamento de material, cor: azul, características adicionais: empilhável, tipo: gaveteiro, modelo: número 5Caixa plástica, material: polipropileno, comprimento: 25 cm, largura: 15,5 cm, altura: 12 cm, aplicação: acondicionamento de material, cor: azul, características adicionais: empilhável, tipo: gaveteiro, modelo: número 5.	38,83
	77	Fita adesiva 50mm x 50m, material polipropileno transparente, tipo monoface, largura 50mm, comprimento 50m, cor incolor, aplicação multiuso. Marca do fabricante gravada no corpo do produto. Ref. Marca 3M ou outra de qualidade e desempenho igual ou superior. - Validade mínima de 12 meses, a contar da data da entrega	4,32
	86	Grampo para grampeador, material metal, tratamento superficial galvanizado, tamanho 26 /6. Caixa c/ 5.000 unidades. Ref. Marca Acc, Bacchi ou outra de qualidade e desempenho igual ou superior.	3,99
	89	Lapiseira 0,9mm, com prendedor, ponta e acionador de metal, ponteira retrátil, com borracha interna giratória, corpo em plástico rígido e formato cilíndrico. Apresentação: caixa com 12 unidades.	50,15
	91	Livro ata, material: papel sulfite, quantidade folhas: 100 fls., gramatura: 75 g/m2, comprimento: 297 mm, largura: 210 mm Apresentação: pacote com 10 unidades.	105,86
	97	Mouse computador, tamanho padrão, sensor laser, tipo conector usb, conectividade com fio. Ref. Marca DELL ou outra de qualidade e desempenho igual ou superior	7,54
	302	Papel auto-adesivo, material: plástico, tipo: contact, cor: incolor, gramatura: 60 g,m2, largura: 460 mm, acabamento superficial: brilhante, transmitância: transparente - ROLO COM 25MT	60,00

	129	Pasta sanfonada, PVC, plástico resistente, média 240 x 320 mm, c/ 12 divisórias, fumê, A4, arquivo de documento. Ref. Marca Polycart ou outra de qualidade e desempenho igual ou superior	18,04
31.8/2023	80	Fita sinalização, material plástico, largura 70 mm x 50 metros. Características adicionais: formato cores em diagonal zebra, cor preta e amarela	12,63
31.9/2023	19	Caneta esferográfica, cor azul, tinta à base de corantes orgânicos, solventes, material: plástico, quantidade cargas: 1 und, material ponta: latão com esfera de tungstênio, tipo escrita: grossa, características adicionais: corpo em cristal transparente sextavado, com orifício lateral antiasfixiante. Carga cheia, com no mínimo 11,5 cm de altura (a partir da ponta) e 2 mm de diâmetro. Tampa-clip plástica conectada ao corpo por encaixe, na cor da tinta, fixada sob pressão. Capacidade mínima de 1500 metros de escrita. Marca do fabricante gravada no corpo do produto. A caixa deve indicar o fabricante e data de fabricação. Ref. Marca BIC ou outra de qualidade e desempenho igual ou superior. Apresentação: caixa com 50 unidades - Deve possuir selo de identificação da Conformidade do INMETRO, (certificação obrigatória, conforme Portaria INMETRO nº 481, de 7 /12/2010) Artigos escolares devem ter registro no INMETRO, comprovado por meio do selo no produto ou na embalagem, conforme Resolução CONMETRO nº 5 /2008. - Validade mínima de 12 meses, a contar da data da entrega	28,92
	20	Caneta esferográfica, cor preta, tinta à base de corantes orgânicos, solventes, material: plástico, quantidade cargas: 1 und, material ponta: latão com esfera de tungstênio, tipo escrita: grossa, características adicionais: corpo em cristal transparente sextavado, com orifício lateral antiasfixiante. Carga cheia, com no mínimo 11,5 cm de altura (a partir da ponta) e 2 mm de diâmetro. Tampa-clip plástica conectada ao corpo por encaixe, na cor da tinta, fixada sob pressão. Capacidade mínima de 1500 metros de escrita. Marca do fabricante gravada no corpo do produto. A caixa deve indicar o fabricante e data de fabricação. Ref. Marca BIC ou outra de qualidade e desempenho igual ou superior. Apresentação: caixa com 50 unidades - Deve possuir selo de identificação da Conformidade do INMETRO, (certificação obrigatória, conforme Portaria INMETRO nº 481, de 7/12/2010) Artigos escolares devem ter registro no INMETRO, comprovado por meio do selo no produto ou na embalagem, conforme Resolução CONMETRO	28,9
	21	Caneta esferográfica, cor vermelha, tinta à base de corantes orgânicos, solventes, material: plástico, quantidade cargas: 1 und, material ponta: latão com esfera de tungstênio, tipo escrita: grossa, características adicionais: corpo em cristal transparente sextavado, com orifício lateral anti-asfixiante. Carga cheia, com no mínimo 11,5 cm de altura (a partir da ponta) e 2 mm de diâmetro. Tampa-clip plástica conectada ao corpo por encaixe, na cor da tinta, fixada sob pressão. Capacidade mínima de 1500 metros de escrita. Marca do fabricante gravada no corpo do produto. A caixa deve indicar o fabricante e data de fabricação. Caixa com 50 unidades Ref. Marca BIC ou outra de qualidade e desempenho igual ou superior. - Deve possuir selo de identificação da Conformidade do INMETRO, (certificação obrigatória, conforme Portaria INMETRO nº 481, de 7/12/2010) Artigos escolares devem ter registro no INMETRO, comprovado por meio do selo no produto ou na embalagem, conforme Resolução CONMETRO nº 5/2008. - Validade mínima de 12 meses, a contar da data da entrega	29,03
	45	Cola branca líquida, polivinil acetato, PVA, aplicação papel, líquido branco viscoso, pastosa, atóxica, lavável, não inflamável. Frasco com 1kg. Marca do	14,6

	fabricante gravada no corpo do produto. Ref. Marca Acrilex ou outra de qualidade e desempenho igual ou superior. - Deve possuir selo de identificação da Conformidade do INMETRO, (certificação obrigatória, conforme Portaria INMETRO nº 481, de 7/12/2010) Artigos escolares devem ter registro no INMETRO, comprovado por meio do selo no produto ou na embalagem, conforme Resolução CONMETRO nº 5/2008. - Validade mínima de 12 meses, a contar da data da entrega	
46	Cola branca líquida, polivinil acetato, PVA, aplicação papel, líquido branco viscoso, pastosa, transparente após seco, secagem rápida, atóxica, lavável, não inflamável, embalagem plástica resistente. Frasco com 90g, com bico dosador. Marca do fabricante gravada no corpo do produto. Ref. Marca FABER-CASTELL ou outra de qualidade e desempenho igual ou superior. Apresentação: caixa com 12 frascos - Deve possuir selo de identificação da Conformidade do INMETRO, (certificação obrigatória, conforme Portaria INMETRO nº 481, de 7/12/2010) Artigos escolares devem ter registro no INMETRO, comprovado por meio do selo no produto ou na embalagem, conforme Resolução CONMETRO nº 5/2008. - Validade mínima de 12 meses, a contar da data da entrega	23,39
58	Estilete, tipo largo, espessura 18 mm, aplicação escritório. Ref. Marca CIS, JOCAR OFFICE ou outra de qualidade e desempenho igual ou superior.	19,22
88	Grampo trilho encadernador, material: plástico, comprimento: 80 mm, tipo: lingueta, aplicação: fixação folhas em processos, tipo espelho: garra. Pacote com 50 unidades	7,39
125	Pasta arquivo, material plástico reciclado, tipo catálogo, largura 247mm, altura 340mm cor preta, capacidade 100 sacos plásticos, 3 travas internas para saco com 4 furos. Ref. Marca Polycart ou outra de qualidade e desempenho igual ou superior	21,48
126	Pasta arquivo, material plástico transparente, tipo classificadora, largura 210 mm, altura 297 mm, cor variada, características adicionais com aba e elástico.	2,29
128	Pasta arquivo, material: polipropileno, largura: 240 mm, altura: 330 mm, cor: incolor, prendedor interno: grampo trilho. Ref. Marca Polycart ou outra de qualidade e desempenho igual ou superior	2,20
133	Perfurador papel, material aço, tipo médio, tratamento superficial pintado, capacidade perfuração 60 fl, funcionamento manual, características adicionais furos redondos com marginador	67,3
137	Pincel para quadro branco magnético, plástico, feltro, apaga a seco, tipo carga descartável, verde. Marca do fabricante gravada no corpo do produto. Ref. Marca PILOT (preferencialmente) ou outra de qualidade e desempenho igual ou superior. Apresentação caixa c/ 12 unidades. - Validade mínima de 12 meses, a contar da data da entrega	22,56
139	Pincel para quadro branco magnético, plástico, feltro, apaga a seco, tipo carga recarregável preto. Marca do fabricante gravada no corpo do produto. Ref. Marca PILOT (preferencialmente) ou outra de qualidade e desempenho igual ou superior. Apresentação caixa c/ 12 unidades. - Validade mínima de 12 meses, a contar da data da entrega	22,9
148	Refil tinta cor azul para recarga de pincel marcador compatível com modelo WBMA VBM, 5,5 ml, aplicação: pincel quadro branco. OBS.: Compatível com marca PILOT para reposição nos pincéis vazios	2,71
149	Refil tinta cor preta, para recarga de pincel marcador compatível com modelo WBMA VBM, 5,5 ml, aplicação: pincel quadro branco. OBS.: Compatível com marca PILOT para reposição nos pincéis vazios	2,64
150	Refil tinta cor vermelha para recarga de pincel marcador compatível com modelo WBMA VBM, 5,5 ml, aplicação: pincel quadro branco. OBS.: Compatível com marca PILOT para reposição nos pincéis vazios.	2,83
31.10/2023	154 Tatame material EVA dimensões e espessura mínimas: comprimento da placa 1,0 m, largura placa 1,0m, espessura da placa 10mm, com função	

		antiderrapante, impermeável, atóxico, características adicionais bordas dentadas para encaixe	
31.11/2023	08	Bandeja dupla para documentos, cor fumê comprimento 350mm, largura 235mm, altura 40mm e espessura 3mm, desmontável. Ref. Marca Acrimet ou outra de qualidade e desempenho igual ou superior.	28,90
	13	Borracha apagadora escrita, capa protetora plástico, tamanho pequena, medindo aproximadamente 42mm, 21mm, 11mm, branca, macia, plástico vinil. Marca do fabricante gravada no corpo do produto. Ref. Marca BIC, FABER CASTELL ou outra de qualidade e desempenho igual ou superior. Apresentação: caixa com 24 unidades	24,90
	22	Caneta esferográfica, material: alumínio, quantidade cargas: 1 und, tipo escrita: média, cor tinta: azul, características adicionais: suporte fixação, corrente de metal e recarregável Caneta esferográfica, material: alumínio, quantidade cargas: 1 und, tipo escrita: média, cor tinta: azul, características adicionais: suporte fixação, corrente de metal e recarregável	20,69
	29	Caneta: pincel marcador permanente CD, cor tinta: azul, material: plástico, tipo ponta: poliéster, características adicionais: ponta 2mm. Marca do fabricante gravada no corpo do produto. Ref. Marca PILOT ou outra de qualidade e desempenho igual ou superior. Apresentação: caixa com 12 unidades - Validade mínima de 12 meses, a contar da data da entrega	17,44
	40	Clipe tamanho 2/0, tratamento superficial niquelado, material metal, formato paralelo. Caixa com 100 unidades. Ref. Marca Acc ou outra de qualidade e desempenho igual ou superior	3,40
	41	Clipe tamanho 3/0, tratamento superficial niquelado, material metal, formato paralelo. Caixa com 50 unidades. Ref. Marca Acc ou outra de qualidade e desempenho igual ou superior.	2,99
	42	Clipe tamanho 6/0, tratamento superficial niquelado, material metal, formato paralelo. Caixa com 50 unidades. Ref. Marca Acc ou outra de qualidade e desempenho igual ou superior. Clipe tamanho 6/0, tratamento superficial niquelado, material metal, formato paralelo. Caixa com 50 unidades. Ref. Marca Acc ou outra de qualidade e desempenho igual ou superior	3,90
	43	Clipe tamanho 8/0, tratamento superficial niquelado, material metal, formato paralelo. Caixa com 25 unidades. Ref. Marca Acc ou outra de qualidade e desempenho igual ou superior	3,90
	44	Cola bastão, cor: branca, aplicação: papel, características adicionais: atóxica, transparente, sem solvente, secagem rápida. Tubo com 8g. Marca do fabricante gravada no corpo do produto. Ref. Marca BIC ou outra de qualidade e desempenho igual ou superior. - Deve possuir selo de identificação da Conformidade do INMETRO, (certificação obrigatória, conforme Portaria INMETRO nº 481, de 7 /12/2010) Artigos escolares devem ter registro no INMETRO, comprovado por meio do selo no produto ou na embalagem, conforme Resolução CONMETRO nº 5 /2008. - Validade mínima de 12 meses, a contar da data da entrega	1
	51	Corretivo fita, dimensões mínimas: comprimento: 8 m, largura:4 mm, características adicionais: multiuso, correção a seco, regulagem da ponta e bico, secagem rápida, com boa aderência, produto atóxico, com tampa protetora. Embalagem individual. Marca do fabricante gravada no corpo do produto. Ref. Marca FABER CASTELL, CIS, BIC ou outra de qualidade e desempenho igual ou superior. - Deve possuir selo de identificação da Conformidade do INMETRO, (certificação obrigatória, conforme Portaria INMETRO nº 481, de 7 /12/2010) Artigos escolares devem ter registro no INMETRO, comprovado por meio do selo no produto ou na embalagem, conforme Resolução CONMETRO nº 5 /2008. - Validade mínima de 12 meses, a contar da data da entrega	4,61
59	Etiqueta autoadesiva em papel alcalino, cor branca, medindo 38,10mm x	41,90	

	99,10mm, aplicação impressora jato de tinta. Folha A4 contendo 14 etiquetas por folha. Caixa com 100 folhas.		
60	Etiqueta autoadesiva em papel alcalino, cor branca, retangular, medindo 212,73mm x 138,11 mm, folha no tamanho carta 2 por folha, caixa com 100 folhas	44,05	
61	Etiqueta autoadesiva em papel alcalino, cor branca, retangular, medindo 25,4mm x 66,7 mm. Folha contendo 30 etiquetas por folha. Caixa com 100 folhas	44,10	
96	Molha-dedos, material base: plástico, material tampa: plástico, material carga: creme atóxico à base de glicerina, não gorduroso, umedecedor de dedos indicado para o manuseio de papéis, peso: 12g, tamanho: único. Apresentação: caixa com 10 unidades. - Validade mínima de 12 meses, a contar da data da entrega	23,62	
99	Painel expositor, material: acrílico cristal, altura: 297 mm, largura: 210 mm, tipo: face única, fita dupla-face para fixação em parede, espessura: 3 mm	11,60	
100	Papel A3, cor: branca, material: papel alcalino, medindo 297 x 420 mm, gramatura 75g/m ² . Resmas com 500 folhas. Ref. Marca Chamex ou outra de qualidade e desempenho igual ou superior	63,9	
127	Pasta arquivo, material: plástico polietileno, largura: 240 mm, altura: 350 mm, cor: branca, características adicionais: com aba e elástico. Ref. Marca Polycart ou outra de qualidade e desempenho igual ou superior	3,36	
131	Percevejo, material: metal, tratamento superficial: galvanizado, tamanho: 10 mm. Caixa com 100 unidades. Ref. Marca Acc ou outra de qualidade e desempenho igual ou superior.	2,40	
142	Porta-caneta, material: acrílico, largura: 230 mm, altura: 100 mm, aplicação: escritório, características adicionais: com 3 divisões. Ref. Marca Acrimet ou outra de qualidade e desempenho igual ou superior	12,63	
144	Porta-fita adesiva, material: plástico, cor: preta, comprimento: 21 cm, largura: 9 cm, características adicionais: com cortador fita de metal e base antiderrapante	21,36	
145	Prancheta portátil, material: acrílico, comprimento: 360 mm, largura: 260 mm, cor: incolor, características adicionais: com prendedor metal parte superior central	12,36	
146	Prendedor de papel, metal, capacidade 50 fls. Comprimento 50 mm, largura 25 mm, lombada 25 mm, ponta aço inox, cor preta. Caixa com 12 unidades.	21,37	
151	Régua comum, material: plástico cristal, comprimento: 50 cm, graduação: milimetrada, tipo material: rígido, cor: transparente. Ref. Marca Acrimet ou outra de qualidade e desempenho igual ou superior	3,90	
31.12/2023	06	Apontador lápis, material: metal e plástico, tipo: escolar, tamanho: médio, quantidade furos: 1, características adicionais: com depósito, lâmina aço inoxidável. Ref. Marca CIS ou outra de qualidade e desempenho igual ou superior. Apresentação em caixa com 12 unidades	9,00
	09	Barbante algodão, quantidade fio 6 unidades. Acabamento superficial encerado, rolo com 100 metros.	9,00
	10	Barbante algodão, quantidade fios: 8 und, acabamento superficial: cru, rolo com 184 metros.	9,00
	12	Bloco autoadesivo para recados, material: papel, cor amarelo, 90g/m ² , largura 76 mm, comprimento 102 mm, tipo removível, características adicionais: autoadesivo. Embalagem com 1 bloco de 100 folhas cada. Ref. Marca 3M ou outra de qualidade e desempenho igual ou superior. - Validade mínima de 12 meses, a contar da data da entrega	2,61
	15	Caixa arquivo, material: plástico, dimensões: 380 x 170 x 290 mm, cor: azul, aplicação: arquivamento de documentos, resistente e durável, impermeável à umidade e mofo. Marca do fabricante gravada no corpo do produto. Ref. Marca Polycart ou outra de qualidade e desempenho igual ou superior	8,00

	24	Caneta marca-texto cor amarela, material: plástico, tipo ponta: fluorescente, chanfrada indeformável, características adicionais: traço 5 mm, que permita também traços finos. Marca do fabricante gravada no corpo do produto. Ref. Marca STABILO, FABER-CASTELL, PILOT ou outra de qualidade e desempenho igual ou superior. Apresentação: caixa com 12 unidades - Deve possuir selo de identificação da Conformidade do INMETRO, (certificação obrigatória, conforme Portaria INMETRO nº 481, de 7/12/2010) Artigos escolares devem ter registro no INMETRO, comprovado por meio do selo no produto ou na embalagem, conforme Resolução CONMETRO nº 5/2008. - Validade mínima de 12 meses, a contar da data da entrega	10,45
	25	Caneta marca-texto cor laranja, material: plástico, tipo ponta: fluorescente, chanfrada indeformável, características adicionais: traço 5 mm, que permita também traços finos. Marca do fabricante gravada no corpo do produto. Ref. Marca STABILO, FABER-CASTELL, PILOT ou outra de qualidade e desempenho igual ou superior. Apresentação: caixa com 12 unidades - Deve possuir selo de identificação da Conformidade do INMETRO, (certificação obrigatória, conforme Portaria INMETRO nº 481, de 7/12/2010) Artigos escolares devem ter registro no INMETRO, comprovado por meio do selo no produto ou na embalagem, conforme Resolução CONMETRO nº 5/2008. - Validade mínima de 12 meses, a contar da data da entrega	10,75
	37	Chaveiro, material: plástico, formato: retangular, tamanho:6 x 3 cm, cor: verde, aplicação: identificação chaves, características adicionais: tampa/etiqueta identificação/argolas niquelada. Ref. Marca Acrimet ou outra de qualidade e desempenho igual ou superior	1,60
	47	Cola quente tipo bastão, composição silicone, aplicação pistola quente, características adicionais com 11 mm de diâmetro e 30 cm de comprimento, compatível com a pistola. Embalagem com 24 bastões. Compatível com a pistola aplicadora de cola quente.	35,00
	81	Folha isopor, comprimento: 1 m, largura: 0,50 m, espessura: 10 mm	4,30
	82	Glitter, material: PVC - cloreto de polivinil, aspecto físico: partículas metalizadas, peso: 3,50 g, tipo embalagem: tubo, cor: azul, aplicação: decoração, roupa, artesanato, fantasia, flor e isopor	11,00
	85	Grampeador, tipo: mesa, tratamento superficial: pintado, material: metal e plástico, capacidade: até 20 fls., tamanho grampo: 26/6, características adicionais: preto ou cinza, dimensões 12,50 x 3,30 x 5,50 cm. Ref. Marca POLY, HELIOS	8,17
	90	Lapiseira, material plástico reciclado, diâmetro carga 0,7mm, características adicionais com prendedor, ponta e acionador de metal/borracha	3,90
	98	Mouse pad ergonômico, com gel, elastômero e gelatina de silicone, 25 cm, 22 cm, 2,5 mm, tecido, ergonômico, com apoio para punho em gel, uso de mouse com prevenção a ler	17,42
	104	Papel Couche Brilho 150g A4	25,00
	106	Papel Couche Fosco 150g A4	28,00
	107	Papel couchê, material: celulose vegetal, cor: branca, gramatura: 240 g/m2, comprimento: 297 mm, aplicação: confecção de certificados, largura: 210 mm. Apresentação: pacote com 50 folhas	19,00
	124	Pasta arquivo classificadora, material: cartão prensado plastificado, tipo: com abas e elástico, largura: 230 mm, cor: azul, comprimento: 350 mm, aplicação: arquivamento de papéis. Ref. Marca Polycart ou outra de qualidade e desempenho igual ou superior.	8,00
31.13/2023	138	Pincel para quadro branco magnético, plástico, feltro, apaga a seco, tipo carga recarregável azul. Marca do fabricante gravada no corpo do produto. Ref. Marca PILOT (preferencialmente) ou outra de qualidade e desempenho igual	20,70

		ou superior. Apresentação caixa c/ 12 unidades. - Validade mínima de 12 meses, a contar da data da entrega	
31.14/2023	17	Caixa plástica, material: polipropileno, comprimento: 32 cm, largura: 22 cm, altura: 17,5 cm, aplicação: acondicionamento de material, cor: azul, características adicionais: empilhável, tipo: gaveteiro, modelo: número 7.	13,94
31.15/2023	155	Teclado microcomputador, tipo: multimídia, em português, com teclado numérico, tipo conector: USB, conectividade com fio, cor: preto. Ref. Marca DELL ou outra de qualidade e desempenho igual ou superior.	37,00
31.16/2023	28	CANETA MEMÓRIA, MEMÓRIA: 8 GB, PADRÃO: USB 2.0, TIPO: PORTÁTIL, APLICAÇÃO: ARMAZENAMENTO DADOS, COMPATIBILIDADE: WINDOWS XP/2000/2003. REF. MARCA SANDISK OU OUTRA DE QUALIDADE E DESEMPENHO IGUAL OU SUPERIOR	25,45
31.17/2023	87	Grampo para grampeador, material metal, tratamento superficial niquelado, tamanho 26/6, características adicionais 210 grampos por pente. Caixa 5000 un.	15,00
31.18/2023	04	Alfinete para mapa material aço, cabeça plástica cores variadas. Caixa com 50 unidades. Ref. Marca Acc ou outra de qualidade e desempenho igual ou superior	9,40
	18	Calculadora eletrônica, número dígitos: 8 und, tipo: bolso, fonte alimentação: bateria, tensão: 1,5 v, características adicionais: aplicação básica.	10,50
	134	Pincel desenho tamanho 02, material cabo: madeira, tipo ponta: filete redondo, material cerda: pelo animal.	5,10
	135	Pincel desenho tamanho 08, material cabo: madeira, tipo ponta: filete redondo, material cerda: pelo animal.	4,50
	136	Pincel desenho tamanho 10, material cabo madeira, tipo ponta chato, material cerda pelo animal.	3,80
31.19/2023	132	Perfurador papel, 2 furos, material: metal e plástico, tipo: pequeno, tratamento superficial: pintado, capacidade perfuração: 20 fls., funcionamento: manual. Ref. Marca CIS ou outra de qualidade e desempenho igual ou superior.	13,93
	140	Pincel para quadro branco magnético, plástico, feltro, apaga a seco, tipo carga recarregável vermelho. Marca do fabricante gravada no corpo do produto. Ref. Marca PILOT (preferencialmente) ou outra de qualidade e desempenho igual ou superior. Apresentação caixa c/ 12 unidades. - Validade mínima de 12 meses, a contar da data da entrega	19,16

REITORIA_SRP34/2023

ATAS 34.1 a 34.6 - VAL. 07/11/2023 a 07/11/2024

Aquisição de aparelho de ar condicionados Split (900, 12000, 18000, 24000, 30000, 36000 e 60000 Btu's)

ATA	ITEM	DESCRIÇÃO	VALOR
34.1/2023	02	Ar Condicionado Split 9000 Btu's - Tensão bifásico 220V, inverter, serpentina de cobre e gás ecológico R410.	R\$ 1.700,00
	03	Ar Condicionado Split 12000 Btu's - Tensão bifásico 220V, inverter, serpentina de cobre e gás ecológico R410	R\$ 1.800,00
34.2/2023	04	Ar Condicionado Split 18000 Btu's - Tensão bifásico 220V, inverter, serpentina de cobre e gás ecológico R410	R\$ 2.825,00
34.3/2023	05	Ar Condicionado Split 24000 Btu's - Tensão bifásico 220V, inverter, serpentina de cobre e gás ecológico R410.	R\$ 3.550,00
34.4/2023	10	Ar Condicionado Split de 60,000 Btu's - Tensão trifásico 220V, inverter, serpentina de cobre e gás ecológico R410.	R\$ 9.900,00
34.5/2023	06	Ar Condicionado Split 30000 Btu's - Tensão bifásico 220V, inverter, serpentina de cobre e gás ecológico R410.	R\$ 4.888,26
34.6/2023	07	Ar Condicionado Split de 36,000 Btu's - Tensão bifásico 220V, inverter, serpentina de cobre e gás ecológico R410	R\$ 6.510,00

REITORIA_SRP36/2023
ATAS 36ª e 36B - VAL. 19/10/2024

Aquisição de Água Mineral (Ccampi São Cristóvão, Glória, Propriá, Poço Redondo, Tobias Barreto, Glória, Propriá, Poço Redondo)

ATA	ITEM	DESCRIÇÃO	VALOR
36A/2023	01	Água mineral, 20l, não gasosa, sem vasilhame, oriunda de fonte hipotermal, que apresente regularidade junto ao DNPM – Departamento Nacional de Produção Mineral e certificação conforme NBR 14222:2019. (CAMPUS SÃO CRISTÓVÃO)	06R\$ 5,24
	02	Água mineral, 20l, não gasosa, sem vasilhame, oriunda de fonte hipotermal, que apresente regularidade junto ao DNPM – Departamento Nacional de Produção Mineral e certificação conforme NBR 14222:2019. (CAMPUS GLÓRIA)	R09\$ 7,74
	03	Água mineral, 20l, não gasosa, com vasilhame, oriunda de fonte hipotermal, que apresente regularidade junto ao DNPM – Departamento Nacional de Produção Mineral e certificação conforme NBR 14222:2019. (CAMPUS GLÓRIA)	R\$ 51,99
	05	Água mineral, 20l, não gasosa, sem vasilhame, oriunda de fonte hipotermal, que apresente regularidade junto ao DNPM – Departamento Nacional de Produção Mineral e certificação conforme NBR 14222:2019. (CAMPUS PROPRIÁ)	R\$ 13,58
	06	Água mineral, 20l, não gasosa, com vasilhame, oriunda de fonte hipotermal, que apresente regularidade junto ao DNPM – Departamento Nacional de Produção Mineral e certificação conforme NBR 14222:2019. (CAMPUS PROPRIÁ)	R\$ 51,90
	08	Água mineral, 20l, não gasosa, sem vasilhame, oriunda de fonte hipotermal, que apresente regularidade junto ao DNPM – Departamento Nacional de Produção Mineral e certificação conforme NBR 14222:2019. (CAMPUS POÇO REDONDO)	R\$ 8,43
	09	Água mineral, 20l, não gasosa, com vasilhame, oriunda de fonte hipotermal, que apresente regularidade junto ao DNPM – Departamento Nacional de Produção Mineral e certificação conforme NBR 14222:2019. (CAMPUS POÇO REDONDO)	R\$ 51,90
	11	Água mineral, 20l, não gasosa, sem vasilhame, oriunda de fonte hipotermal, que apresente regularidade junto ao DNPM – Departamento Nacional de Produção Mineral e certificação conforme NBR 14222:2019. (CAMPUS TOBIAS BARRETO)	R\$ 7,24
	12	Água mineral, 20l, não gasosa, com vasilhame, oriunda de fonte hipotermal, que apresente regularidade junto ao DNPM – Departamento Nacional de Produção Mineral e certificação conforme NBR 14222:2019. (CAMPUS TOBIAS BARRETO)	R\$ 51,99
36B/2023	04	Água mineral, 500 ml, não gasosa, oriunda de fonte hipotermal, que apresente regularidade junto ao DNPM – Departamento Nacional de Produção Mineral (CAMPUS GLÓRIA)	R\$ 1.785,00
	07	Água mineral, 500 ml, não gasosa, oriunda de fonte hipotermal, que apresente regularidade junto ao DNPM – Departamento Nacional de Produção Mineral. (CAMPUS PROPRIÁ)	R\$ 1.200,00
	10	Água mineral, 500 ml, não gasosa, oriunda de fonte hipotermal, que apresente regularidade junto ao DNPM – Departamento Nacional de Produção Mineral (CAMPUS POÇO REDONDO)	R\$ 600,00
	13	Água mineral, 500 ml, não gasosa, oriunda de fonte hipotermal, que apresente regularidade junto ao DNPM – Departamento Nacional de Produção Mineral (CAMPUS TOBIAS BARRETO)	R\$ 600,00

REITORIA_SRP37/2023
ATAS 37.01 a 37.03 - VAL. 23/11/2024

Contratação de Serviços Continuados de Apoio Administrativo (Grupo 1 (Reitoria), Grupo 5 (Itabaiana), Grupo 6 (Lagarto), Grupo 7 (Poço Redondo), Grupo 8 (Propriá), Grupo 10 (Socorro), Grupo 2 (Aracaju), Grupo 3 (Estância), Grupo 4 (Glória), Grupo 11 (Tobias Barreto), Grupo 9 (São Cristóvão)

ATA 37.01				
GRUPO	ITEM	DESCRIÇÃO	VALOR UNIT. MENSAL	
01	01	Serviços de Apoio Administrativo – Auxiliar de Manutenção Predial	3.354,27	
	02	Serviços de Apoio Administrativo - Contínuo	3.332,24	
	03	Serviços de Apoio Administrativo - Copeiro	3.229,16	
	04	Serviços de Apoio Administrativo - Técnico em manutenção de equipamentos de informática	5.014,16	
	05	Serviços de Apoio Administrativo – Almoxarife	3.620,42	
	606	Serviços de Apoio Administrativo – Assistente Administrativo I	5.118,53	
	07	Serviços de Apoio Administrativo – Servente de Obras	3.360,43	
	08	Serviços de Apoio Administrativo - Encanador	4.356,06	
	09	Serviços de Apoio Administrativo - Eletricista de Instalações	4.581,27	
	10	Serviços de Apoio Administrativo - Motorista de Caminhão (Categoria D)	4.553,59	
	11	Serviços de Apoio Administrativo - Kardexista	3.407,02	
	12	Serviços de Apoio Administrativo - Pedreiro	4.333,55	
	13	Serviços de Apoio Administrativo - Pintor de obras	4.327,59	
	14	Serviços de Apoio Administrativo -Repórter fotográfico	5.141,86	
	15	Serviços de Apoio Administrativo -Recepcionista	3.328,10	
	16	Serviços de Apoio Administrativo - Pesquisador de Preços (Orçamentista)	4.563,86	
	17	Serviços de Apoio Administrativo - Técnico em Museologia	3.328,10	
		19	Pagamento de diárias	
	05	54	Serviços de Apoio Administrativo – Auxiliar de Manutenção Predial	2.978,63
55		Serviços de Apoio Administrativo - Contínuo	3.189,24	
56		Serviços de Apoio Administrativo - Copeiro	2.951,60	
57		Serviços de Apoio Administrativo - Técnico em manutenção de equipamentos de informática	4.524,42	
58		Serviços de Apoio Administrativo – Almoxarife	3.492,75	
59		Serviços de Apoio Administrativo – Auxiliar nos serviços de alimentação	3.229,33	
60		Serviços de Apoio Administrativo - Cozinheiro	4.416,12	
61		Serviços de Apoio Administrativo - Eletricista de Instalações	4.463,80	
62		Serviços de Apoio Administrativo - Inspetor de Aluno de escola pública	2.951,60	
63		Serviços de Apoio Administrativo - Motorista de Caminhão (Categoria D)	4.460,05	
64		Serviços de Apoio Administrativo - Pedreiro	3.916,37	
65		Serviços de Apoio Administrativo - Pintor de obras	3.910,41	
66		Serviços de Apoio Administrativo - Jardineiro	3.614,81	
67		Serviços de Apoio Administrativo - Trabalhador Agropecuário em geral	3.271,07	
		68	Pagamento de diárias	
		69	Serviços de Apoio Administrativo – Auxiliar de Manutenção Predial	3.216,26
		70	Serviços de Apoio Administrativo - Contínuo	3.189,24
		71	Serviços de Apoio Administrativo - Copeiro	3.217,11
06		72	Serviços de Apoio Administrativo - Técnico em manutenção de equipamentos de informática	4.891,14
	73	Serviços de Apoio Administrativo – Almoxarife	3.492,75	
	74	Serviços de Apoio Administrativo – Eletricista de Instalações	4.463,80	
	75	Serviços de Apoio Administrativo – Servente de Obras	3.221,56	
	76	Serviços de Apoio Administrativo - Encanador	4.253,50	
	77	Serviços de Apoio Administrativo - Inspetor de Aluno de escola pública	2.951,60	
	78	Serviços de Apoio Administrativo - Motorista de Caminhão (Categoria D)	4.460,05	

07	79	Serviços de Apoio Administrativo - Pedreiro	4.231,02
	80	Serviços de Apoio Administrativo - Operador de mídia audiovisual	3.189,24
	81	Serviços de Apoio Administrativo - Jardineiro	3.614,81
	82	Pagamento de diárias	
	83	Serviços de Apoio Administrativo – Auxiliar de Manutenção Predial	2.978,63
	84	Serviços de Apoio Administrativo - Contínuo	2.951,60
	85	Serviços de Apoio Administrativo - Técnico em manutenção de equipamentos de informática	4.891,96
	86	Serviços de Apoio Administrativo - Eletricista de Instalações	4.149,13
	87	Serviços de Apoio Administrativo - Inspetor de Aluno de escola pública	2.951,60
	88	Serviços de Apoio Administrativo - Motorista de Caminhão (Categoria D)	4.460,05
08	89	Serviços de Apoio Administrativo - Trabalhador Agropecuário em geral	3.271,07
	90	Pagamento de diárias	
	91	Serviços de Apoio Administrativo – Auxiliar de Manutenção Predial	3.216,26
	92	Serviços de Apoio Administrativo - Contínuo	3.189,24
	93	Serviços de Apoio Administrativo – Almoxarife	3.231,33
	94	Serviços de Apoio Administrativo - Motorista de Caminhão (Categoria D)	4.460,05
	95	Serviços de Apoio Administrativo - Trabalhador Agropecuário em geral	3.271,07
	96	Serviços de Apoio Administrativo - Tratorista Agrícola	3.620,57
	97	Serviço de Apoio Administrativo - Porteiro	3.189,24
	98	Pagamento de diárias	
10	117	Serviços de Apoio Administrativo – Auxiliar de Manutenção Predial	3.355,12
	118	Serviços de Apoio Administrativo - Contínuo	3.328,10
	119	Serviços de Apoio Administrativo – Almoxarife	3.620,42
	120	Serviços de Apoio Administrativo - Encanador	4.033,57
	121	Serviços de Apoio Administrativo - Motorista de Caminhão (Categoria D)	4.553,59
	122	Pagamento de diárias	
ATA 37.02			
02	20	Serviços de Apoio Administrativo – Auxiliar de Manutenção Predial	3.022,94
	21	Serviços de Apoio Administrativo - Contínuo	3.001,72
	22	Serviços de Apoio Administrativo - Copeiro	3.326,47
	23	Serviços de Apoio Administrativo – Almoxarife	3.640,59
	24	Serviços de Apoio Administrativo – Servente de Obras	3.030,15
	25	Serviços de Apoio Administrativo - Encanador	4.359,28
	26	Serviços de Apoio Administrativo - Eletricista de Instalações	4.576,55
	27	Serviços de Apoio Administrativo - Inspetor de Aluno de escola pública	2.995,53
	28	Serviços de Apoio Administrativo - Motorista de Caminhão (Categoria D)	4.561,12
	29	Serviços de Apoio Administrativo - Operador de Máquina Copiadora	2.995,53
	30	Serviços de Apoio Administrativo - Pedreiro	3.915,36
	31	Serviços de Apoio Administrativo - Pintor de obras	3.911,70
	32	Serviços de Apoio Administrativo - Lavador de Veículos	2.994,14
	33	Serviços de Apoio Administrativo -Recepcionista	3.326,47
	34	Serviços de Apoio Administrativo - Jardineiro	40.646,64
	35	Serviços de Apoio Administrativo - Técnico Mecânico (Calefação, Ventilação e Refrigeração)	4.607,49
	36	Pagamento de diárias	
03	37	Serviços de Apoio Administrativo – Auxiliar de Manutenção Predial	2.986,16
	38	Serviços de Apoio Administrativo - Contínuo	2.959,40
	39	Serviços de Apoio Administrativo - Técnico em manutenção de equipamentos de informática	4.449,71
	40	Serviços de Apoio Administrativo – Almoxarife	3.224,11
	41	Serviços de Apoio Administrativo - Inspetor de Aluno de escola pública	2.959,40
	42	Serviços de Apoio Administrativo - Motorista de Caminhão (Categoria D)	4.073,02

	43	Pagamento de diárias	
04	44	Serviços de Apoio Administrativo - Contínuo	2.904,86
	45	Serviços de Apoio Administrativo - Técnico em manutenção de equipamentos de informática	4.451,99
	46	Serviços de Apoio Administrativo – Almoxarife	3.179,82
	47	Serviços de Apoio Administrativo – Eletricista de Instalações	4.084,12
	48	Serviços de Apoio Administrativo - Inspetor de Aluno de escola pública	2.904,86
	49	Serviços de Apoio Administrativo - Motorista de Caminhão (Categoria D)	4.545,61
	50	Serviços de Apoio Administrativo - Pedreiro	4.311,59
	51	Serviços de Apoio Administrativo - Trabalhador Agropecuário em geral	3.331,83
	52	Serviços de Apoio Administrativo - Jardineiro	3.298,92
	53	Pagamento de diárias	
11	123	Serviços de Apoio Administrativo – Auxiliar de Manutenção Predial	2.931,62
	124	Serviços de Apoio Administrativo - Contínuo	2.904,86
	125	Serviços de Apoio Administrativo - Motorista de Caminhão (Categoria D)	4.057,95
	126	Pagamento de diárias	
ATA 37.03			
09	99	Serviços de Apoio Administrativo - Contínuo	3.005,76
	100	Serviços de Apoio Administrativo – Auxiliar nos Serviços de Alimentação	3.044,66
	101	Serviços de Apoio Administrativo – Servente de Obras	3.066,34
	102	Serviços de Apoio Administrativo - Operador de Câmara Fria	3.477,79
	103	Serviços de Apoio Administrativo - Encanador	3.933,04
	104	Serviços de Apoio Administrativo - Carpinteiro	4.417,07
	105	Serviços de Apoio Administrativo – Cozinheiro	4.072,40
	106	Serviços de Apoio Administrativo - - Eletricista de Instalações	4.136,32
	107	Serviços de Apoio Administrativo - Inspetor de Aluno de Escola Pública - Jornada de 32H	2.700,27
	108	Serviços de Apoio Administrativo - Inspetor de Aluno de Escola Pública - Jornada de 44H	3.005,76
	109	Serviços de Apoio Administrativo - Motorista de Caminhão (Categoria D)	4.599,34
	110	Serviços de Apoio Administrativo - Operador de Máquina Copiadora	3.005,76
	111	Serviços de Apoio Administrativo - Pedreiro	4.376,62
	112	Serviços de Apoio Administrativo - Pintor de Obras	3.905,52
	113	Serviços de Apoio Administrativo - Trabalhador Agropecuário em Geral	3.193,50
	114	Serviços de Apoio Administrativo - Tratorista Agrícola	3.389,20
115	Serviços de Apoio Administrativo - Operador de Estação de Tratamento de Água e Efluentes	3.329,89	
116	Pagamento de diárias		

REITORIA_SRP38/2023
ATAs 3801 a 3803 - VAL. 29/11/2024

Aquisição de vestuário personalizado para aulas de educação física e de laboratório.

ATA	ITEM	DESCRIÇÃO	VALOR (R\$)
01	01	Camisa de aula oficial do IFS, camisa modelo tradicional, em malha PV cor branca, gola em V, punhos com detalhes verde-bandeira, vermelho e branco (ribana), com logotipo colorido centralizado na frente e costas. TAMANHO G	R\$ 10,00
	02	Camisa de aula oficial do IFS, camisa modelo tradicional, em malha PV cor branca, gola em V, punhos com detalhes verde-bandeira, vermelho e branco (ribana), com logotipo colorido centralizado na frente e costas. TAMANHO G	R\$ 13,00
03	11	Jaleco, em tecido 100% algodão, tipo longo, manga comprida, 5 botões, 3 bolsos, tamanho grande, cor branca, com gola. Com logotipo do IFS. Tamanho: (M)	R\$ 48,00
	12	Jaleco, em tecido 100% algodão, tipo longo, manga comprida, 5 botões, 3 bolsos,	R\$ 48,50

		tamanho grande, cor branca, com gola. Com logotipo do IFS. Tamanho: (G)		
	13	Jaleco, em tecido 100% algodão, tipo longo, manga comprida, 5 botões, 3 bolsos, tamanho grande, cor branca, com gola. Com logotipo do IFS. Tamanho: (GG)	R\$ 47,00	
	14	Jaleco, em tecido 100% algodão, tipo longo, manga curta, 5 botões, 3 bolsos, tamanho grande, cor branca, com gola. Com logotipo do IFS. Tamanho: (M)	R\$ 47,00	
	15	Jaleco, em tecido 100% algodão, tipo longo, manga curta, 5 botões, 3 bolsos, tamanho grande, cor branca, com gola. Com logotipo do IFS. Tamanho: (M)	R\$ 47,00	
	16	Jaleco, em tecido 100% algodão, tipo longo, manga curta, 5 botões, 3 Tamanho: (GG)	R\$ 47,00	
02	03	Camisa de educação física oficial do IFS, camisa modelo machão, em malha PV cor branca, gola em V, punhos com detalhes verde-bandeira, vermelho e branco (ribana), com logotipo colorido centralizado na frente e costas. TAMANHO P	R\$ 16,00	
	04	Camisa de educação física oficial do IFS, camisa modelo machão, em malha PV cor branca, gola em V, punhos com detalhes verde-bandeira, vermelho e branco (ribana), com logotipo colorido centralizado na frente e costas. TAMANHO M	R\$ 16,00	
	05	Camisa de educação física oficial do IFS, camisa modelo machão, em malha PV cor branca, gola em V, punhos com detalhes verde-bandeira, vermelho e branco (ribana), com logotipo colorido centralizado na frente e costas. TAMANHO G	R\$ 15,00	
	06	Camisa de educação física oficial do IFS, camisa modelo machão, em malha PV cor branca, gola em V, punhos com detalhes verde-bandeira, vermelho e branco (ribana), com logotipo colorido centralizado na frente e costas. TAMANHO GG	R\$ 16,00	
	07	Bermuda de Educação Física oficial do IFS, malha helanca, com elástico na cintura, cor verde bandeira, com frisos laterais em verde o mesmo verde do logotipo), com logotipo colorido com fundo branco, localizado 6 (seis) cm, da barra, na frente, perna esquerda. Tamanho P. Com logotipo do IFS.	R\$ 16,00	
	08	Bermuda de Educação Física oficial do IFS, malha helanca, com elástico na cintura, cor verde bandeira, com frisos laterais em verde o mesmo verde do logotipo), com logotipo colorido com fundo branco, localizado 6 (seis) cm, da barra, na frente, perna esquerda. Tamanho M. Com logotipo do IFS.	R\$ 16,00	
	09	Bermuda de Educação Física oficial do IFS, malha helanca, com elástico na cintura, cor verde bandeira, com frisos laterais em verde o mesmo verde do logotipo), com logotipo colorido com fundo branco, localizado 6 (seis) cm, da barra, na frente, perna esquerda. Tamanho G. Com logotipo do IFS	R\$ 16,00	
	10	Bermuda de Educação Física oficial do IFS, malha helanca, com elástico na cintura, cor verde bandeira, com frisos laterais em verde o mesmo verde do logotipo), com logotipo colorido com fundo branco, localizado 6 (seis) cm, da barra, na frente, perna esquerda. Tamanho G G. Com logotipo do IFS	R\$ 16,00	
	04	17	Jaleco, em tecido Brim, tipo curto, manga curta, 5 botões, 3 bolsos, cor cinza, com gola, tipo uniforme. Com logotipo do IFS. Tamanho M	R\$ 44,00
		18	Jaleco, em tecido Brim, tipo curto, manga curta, 5 botões, 3 bolsos, cor cinza, com gola, tipo uniforme. Com logotipo do IFS. Tamanho G	R\$ 45,00
19		Jaleco, em tecido Brim, tipo curto, manga curta, 5 botões, 3 bolsos, cor cinza, com gola, tipo uniforme. Com logotipo do IFS. Tamanho GG	R\$ 44,00	

REITORIA_SRP39/2023

ATAS 3901 A 3927/2023 - VAL. VARIADA ENTRE 22/12 e 20/02/2025

Aquisição de material de higiene, limpeza e ferramentas para jardinagem

ITEM	DESCRIÇÃO	VALOR (R\$)
ATA 3901 - VÁLIDA ATÉ 22/12/2024		
81	Papel higiênico, 100 % celulose virgem, 30m x 10 cm cada, picotado, folhas duplas, cor branca, extra macio. Fardo com 64 rolos.	R\$ 81,00
82	Papel toalha, toalha de papel, 2 dobra, dimensões: 23cm x 22cm, com tolerância de 2 cm para mais ou para menos nas dimensões, interfolhada, papel branco, uso em toaletes.	R\$ 10,50

	Pacote com 1.250 folhas	
125	Vassoura limpa teto com cabo de madeira, material cerdas palha, material cepa madeira, comprimento mínimo da cepa 15cm, características adicionais com cabo madeira de 2 m, largura cepa 15cm.	R\$ 20,00
ATA 3902 - VÁLIDA ATÉ 16/02/2025		
13	Balde plástico de uso doméstico. Capacidade para 10 (dez) litros com alça em arame galvanizado. Características Adicionais: Reforço Fundo E Borda	R\$ 6,30
18	Cesto fechado, material plástico reforçado com tampa e alças reforçadas. Capacidade 100 litros	R\$ 59,00
24	Desodorizador sanitário, composição paradiclóro benzeno, essência e corante, peso líquido 35g ou superior, aspecto físico tablete sólido, características adicionais suporte plástico para vaso sanitário	R\$ 1,60
25	Desodorizador, apresentação aerossol, aplicação aromatizador de ambiente, biodegradável. Fraco Aerossol não inferior a 360ml	R\$ 8,00
26	Desodorizador, essência lavanda/talco, apresentação aerossol, aplicação aromatizador de ambiente, biodegradável. Fraco Aerossol não inferior a 360ml. Caixa com 12 unidades.	R\$ 97,70
29	Detergente, composição tesoativos aniônicos,coadjuvante, preservantes,, componente ativolinear alquibenzeno sulfonato de sódio,aplicação remoção de gorduras de louças, talheres e panelas, aroma neutro, características adicionais contém tensoativo biodegradável. Selo registro MS/ANVISA, embalagem de 5L.	R\$ 10,60
32	Dispenser papel higiênico, para rolos de até 30 metros. Largura 25 cm, altura 30 cm e profundidade 12 cm.	R\$ 32,00
34	Dispenser, material suporte plástico, material reservatório ABS, altura 28 cm, largura 12,50 cm, capacidade 800 ml, tipo sabonete líquido, características adicionais travas laterais cor branca e cinza. Profundidade 12,50 cm.	R\$ 25,00
39	Esfregão tipo Mop giratório. Conjunto para limpeza, componentes: balde com esfregão vassoura e centrifugador em inox. Similar ou igual à marca NOBRE	R\$ 63,61
43	Esponja limpeza, material: lã aço, formato: anatômico, abrasividade: mínima, aplicação: utensílios de alumínio pacote com 4 unidades	R\$ 1,90
44	Esponja limpeza, material: lã de aço carbono, formato: retangular, abrasividade: média, aplicação: utensílios e limpeza em geral, características adicionais: textura macia e isenta de sinais de oxidação, comprimento mínimo: 90 mm, largura mínima: 40 mm, espessura mínima: 0,30 mm. Fardo com 14 pacotes contendo 8 unidades.	R\$ 22,30
56	Limpa vidros, Líquido, COMPOSIÇÃO: Lauril éter sulfato de sódio, coadjuvantes, corante e água, Biodegradável, APLICAÇÃO: Limpeza de vidros em geral, TAMPA: Pulverizador. Frasco com 500ml.	R\$ 3,90
59	Lixeira de 100 litros, com tampa, alça, rodas e pedal, Composição: polipropileno,cor branca.	R\$ 190,30
60	Lixeira plástica telada, em materialpolipropileno, cap. Mínima 10 litros. Altura:28 Cm, Capacidade: 9 L, Diâmetro: 25 Cm	R\$ 5,20
75	Pá coletora lixo, material coletor metal galvanizado, material cabo madeira plastificada, comprimento cabo de 60 cm, comprimento pá 20 cm.	R\$ 6,00
84	Pedra sanitária (Desodorizador sanitário). Odorizante sanitário. Produto somente com notificação na ANVISA. Substâncias odorizantes, em aspecto sólido, com furo no meio para engate do suporte plástico. Acompanhada de suporte plástico para prender ao vaso sanitário.	R\$ 2,0
96	Repelente de inseto. Inseticida, apresentação aerosol, odor inodoro, aplicação em ambientes para controle de baratas, formigas, mosquitos, pernilongos e moscas e o mosquito da Dengue, em embalagem com volume de 360 ml ou superior. Tipo: SBP, Raid, Baygon, etc	R\$ 8,70
97	Rodo plástico para piso, com perfil duplo de borracha porosa, 40 cm, com cabo rosqueável revestido em plástico	R\$ 5,97
98	Rodo plástico para piso, com perfil duplo de borracha porosa, 60 cm, 2 unidades de borracha, com cabo rosqueável revestido em plástico	R\$ 8,41
108	Saco plástico para lixo, capacidade para 60 litros, cor preta, Pacote com 100 unidades	R\$ 19,74

109	Saco plástico para lixo, capacidade para 30 litros, cor preta, Pacote com 100 unidades	R\$ 14,89
111	Saco plástico para lixo, em plástico de alta resistência térmica 12, capacidade 200 litros. Embalagem: pacote com 100 unidades, cor Preto	R\$ 56,13
113	Silicone Gel, componentes: glicerina, álcool etílico, água, apresentação: gel, cor: incolor, finalidade: proteção e brilho de superfícies de plástico e bor, aplicação: superfícies de plástico e borracha.	R\$ 60,02
114	Solução limpeza multiuso, composição básica aquilbenzeno, sulfonato de sódio, tensoativo não, aspecto físico, tipo uso limpeza, aplicação limpeza geral, cor incolor. Apresentação galão com 5 litros . Qualidade superior ou similar a Veja multiuso.	R\$ 27,59
115	Suporte plástico, tipo porta papel, papel toalha tamanho padrão. Características Adicionais: tipo bobina, tipo uso: toalha de papel, tipo fixação: em parede com bucha /parafuso.	R\$ 27,84
121	Vassoura de piaçava, tamanho médio 30 cm, com cabo rosqueável resistente de madeira plastificado.	R\$ 7,51
122	Vassourinha em piaçava para limpeza de sanitário, formato cilíndrico, com cabo de madeira	R\$ 5,47
123	Vassourinha em nylon para limpeza de pia, formato cilíndrico, com cabo de madeira	R\$ 5,20
124	Vassoura jardim metálica regulável com no mínimo 18 dentes (lâminas) em aço carbono com olho de 23 mm e cabo de madeira de 120 cm	R\$ 19,00
126	Vassoura nylon, com cerdas de nylon, base em madeira resistente, cerdas com comprimento mínimo (saliente) de 11cm e espessura média de 0,8mm, cabo de madeira medindo no mínimo 1,20m, com proteção plástica, cepa de 30 cm	R\$ 7,56
127	Vassoura, material cerdas pêlo sintético de no mínimo 7 cm, cabo em madeira roscado de no mínimo 1,20m, material cepa madeira, comprimento cepa 30, características adicionais aplicação limpeza em geral	R\$ 7,56
ATA 3903 - VÁLIDA ATÉ 06/03/2025		
06	Álcool etílico, hidratado, aplicação limpeza, característica adicionais com selo do INMETRO, gel concentração 70% INPM, 500ml	R\$ 3,70
20	Copo Medidor(Béquer), forma baixa, material polipropileno, graduado, com orla e bico, capacidade 1000 ml.	R\$ 11,73
51	Foice roçadeira aço carbono com cabo em madeira resistente de 120 cm. Comprimento da lâmina 40 cm. Sistema Chanfro e afiação, pintura eletrostática	R\$ 41,93
67	7 Machadinha com unha, material aço forjado, material cabo madeira de 34 cm	R\$ 35,43
69	Mangueira de borracha trançada de nylon ½", 100 metros com esguicho.	R\$ 199,93
76	Pá coletora lixo, material coletor: plástico resistente, material cabo: alumínio, comprimento cabo: 87 cm, comprimento: 30 cm, largura: 14 cm, aplicação: limpeza, modelo: com tampa.	R\$ 35,69
77	Pá de mão para Jardim, Larga , com cabo de madeira, tamanho 6,4 x 8,3 cm. Tamanho total 30,2 cm. Características Adicionais: Terminal D em Plástico, pintura eletrostática a pó	R\$ 22,38
100	Sabão em pó, lavar roupas e limpeza geral, alvejante e amaciante. Caixa com 1 kg.	R\$ 15,94
101	Sabão pasta, composição glicerina, tensoativo aniônico e carboidrato, aplicação limpeza pesada com ação desengraxante, tipo sabão geléia. Pote com 500 grama	R\$ 8,13
ATA 3904 - VÁLIDA ATÉ 16/02/2025		
35	Enxada Larga em aço carbono com 30 cm (variação: +/- 2 cm), com cabo de madeira de no mínimo 130 cm. Características Adicionais: pintura eletrostática a pó	R\$ 35,85
48	Fio de corte e limpeza. material: nylon, formato ponta: redondo, diâmetro: 3 mm, aplicação: roçadeira. Rolo com 15 metros	R\$ 30,87
66	Luvas de látex natural de 1° qualidade. Luva borracha, material: látex natural, tamanho: sob medida, cor: amarela, características adicionais: aveludada internamente, antiderrapante e bordas aj.	R\$ 2,40
72	Máscara Cirúrgica, tipo fixação: com clipe e elástico, características adicionais: filtro bfe com 98,8% retenção de bacteriológica, 100%, cor branca, tipo uso descartável	R\$ 4,10
86	Picareta tipo alvião, em aço forjado, tamanho 5, pá larga, cabo reforçado e anatômico, em madeira, comprimento mínimo de 90 cm, aplicação revolvimento de solo em construção	R\$ 82,13

	civil ou agricultura. Superior ou similar à marca tramontina	
104	Sacho modelo tipo coração, produzido em aço carbono com pintura eletrostática e cabo em madeira com comprimento entre 100 e 120 cm, largura da ponta chata: 98 mm	R\$ 19,97
ATA 3905 - VÁLIDA ATÉ 16/02/2025		
04	Álcool Etílico líquido 70%, Peso Molecular: 46,07 G/Mol, Teor Alcoólico: Mínimo De 77 °Gl (77% V/V A 20 °C), grau de pureza: mínimo de 70 °Inpm (70%P/P). Características Adicionais: hidratado, fórmula química: C2h5oh. Frasco de 1 litro	R\$ 5,10
05	Álcool etílico líquido hidratado, aplicação limpeza, característica adicionais com selo do INMETRO, concentração 92,8º INPM, Frascos de 1L.	R\$ 6,20
07	Álcool gel 70 % (70 °gl), apresentação em gel, indicado para assepsia e desinfecção da pele, incolor, Frasco com 500 ml	R\$ 4,26
08	Álcool gel 70 % (70 °gl), indicado para assepsia e desinfecção da pele, incolor, galão com 5 litros	R\$ 30,80
15	Borrifador opaco, Bico pulverizador regulável. de 800ml litro para hipoclorito a 0,5% e a 0,1%	R\$ 5,00
42	Esponja limpeza, fibra sintética, formato retangular, abrasividade alta, uma face macia outra áspera	R\$ 1,00
ATA 3906 - VÁLIDA ATÉ 16/02/2025		
14	Balde plástico de uso doméstico. Capacidade para 20 (vinte) litros com alça em arame galvanizado	R\$ 15,79
74	Naftalina – Naftaleno, aspecto físico: esferas brancas, de odor característico, peso molecular: 128,17 g/mol, fórmula química: c10h8, grau de pureza: pureza em torno de 95%, número de referência química: cas 91- 20-3.Pacote com 50 gramas	R\$ 4,68
79	Pano Multiuso picotado Tipo Perfex 30 cm - Rolo 300 metros. Pano limpeza, material: 100% em fibra de viscose, látex sintético, comprimento: 300 m, largura: 33 cm, características adicionais: microperfurado, gramatura 41g,m2,multiuso, aplicação: uso geral, cor: verde, tipo: bobina	R\$ 99,99
85	Pastilha sanitária (Odorizante sanitário), produto somente com notificação na ANVISA. Substâncias odorizantes, em aspecto sólido, para caixa acoplada do vaso sanitário. Embalagem com 02 unidades de 40 gramas cada. Superior ou similar à marca Pato.	R\$ 13,65
107	Saco plástico para lixo, capacidade para 40 litros, cor preta, resistente , Pacote com 100 unidades.	R\$ 19,90
ATA 3907 - VÁLIDA ATÉ 16/02/2025		
57	Lixeira com tampa, abertura através de acionamento por pedal, capacidade: 15 litros. Composição: polipropileno, cor branca.	R\$ 27,20
58	Lixeira com tampa, abertura através de acionamento por pedal, capacidade: 60 litros. Composição: polipropileno, cor branca	R\$ 79,30
61	Lixeira, material: polietileno, capacidade: 30 L, tipo: quadrada, cor: branca, características adicionais: com tampa e pedal, aplicação: lixo infectante grupo A, impressão: com símbolo infectante	8 R\$ 57,50
62	Lixeiras com tampa, abertura através de acionamento por pedal, capacidade: 30 litros. Composição: polipropileno, cor branca	R\$ 49,90
ATA 3908 - VÁLIDA ATÉ 16/02/2025		
10	Aparelho odorizador ambiente, material: abs, funcionamento: à pilha, cor: branca, características adicionais: automático, regulagem na programação	R\$ 50,94
54	Hipoclorito de sódio, aspecto físico: solução aquosa, concentração: teor 5% de cloro ativo. Frasco 1000 ml.	R\$ 5,74
55	Pano limpeza, tipo multiuso, com microfibras, uso geral para pia, vaso sanitário e para móveis e dispensers. Dimensões cerca 40x60 cm. Pacote c/02 unidades	R\$ 6,57
83	Pasta de limpeza com detergente, composição , glicerina, agente mineral, conservante, aplicação limpeza em geral, mármore, pisos e azulejos, apresentação pasta. Caixa com 12 unidades contendo 500 grama	R\$ 133,44
ATA 3909 - VÁLIDA ATÉ 16/02/2025		
47	Facão 21" lâmina em aço carbono, cabo em madeira, comprimento cabo 38 cm (variação:	R\$ 40,00

	+/- 2 cm)	
91	Pulverizador portátil, material: plástico, capacidade: 1 l, aplicação: inseticidas, fungicidas e fertilizantes líquidos, características adicionais: manual, compressão prévia	R\$ 45,00
103	Sabonete, aspecto físico: líquido, composição: à base de alantoina, niacinamida e glicerina	R\$ 22,49
119	Toalha de papel, folha dupla picotada 60 um, 22,50 x 21,50cm, branco Rolo com 60 folhas. Pacote contendo 2 rolos	R\$ 5,22
ATA 3910 - VÁLIDA ATÉ 16/02/2025		
22	Desinfetante, fragrância lavanda; composição à base de quaternário de amônio, características adicionais com aroma, princípio ativo cloreto alquidimetilbenzil amônio + tensoativos, teor ativo em 0,4%, 1000 ml.	R\$ 2,20
23	Desodorante / aromatizante de ambiente, tipo gel, aroma carro novo/várias fragâncias. cheirinho para carro	R\$ 174,00
78	Pano limpeza, material 100% algodão, comprimento mínimo 70cm, largura 50cm, aplicação: chão. Características adicionais chão, cor branca.	R\$ 3,08
106	Saco plástico para lixo, capacidade para 100 litros, cor preta, resistente ao peso mínimo de 5kg, largura 80 altura 100. Pacote com 100 unidades.	R\$ 15,90
ATA 3911 - VÁLIDA ATÉ 16/02/2025		
11	Atomizador Elétrico Portátil voltagem 110 v, capacidade até 4 litros, alcance aproximadamente 15 metros. Aplicação: Tratamento espacial (UBV) e residual (BV), Desinfecção de ambientes, controle de pragas e doenças urbanas. Aplicação: Nebulização Controle Formigas. Peso Total: 11,50 Kg. Capacidade Tanque Combustível: 1 L. Material Tanque: Polietileno, Tipo Motor: 2 Tempos à Gasolina, Potência Motor: 1,60 Hp.	R\$ 1.937,90
52	Formicida em PÓ, apresentação pacote com 1kg, usado no combate a formigas, aplicação com uso de bomba	R\$ 14,93
53	Formicida GRANULADO apresentação pacote de 5kg, usado no combate a formigas.	R\$ 180,00
ATA 3912 - VÁLIDA ATÉ 16/02/2025		
30	Dispensador de fio dental, material: plástico, aplicação: fio dental, características adicionais: suporte de parede, cor: branca, capacidade: 500 m	0 R\$ 49,00
37	Escova para vaso sanitário, em plástico, com cabo plástico, com cerdas em formato circular e base suporte para acomodar a escova.	0 R\$ 6,20
40	Espanador, material pena avestruz, material cabo madeira, comprimento cabo 40.	R\$ 21,10
ATA 3913 - VÁLIDA ATÉ 16/02/2025		
03	Álcool Etilíco Limpeza De Ambientes, Tipo: Gel Hidratado, Concentração: 46º A 65º Inpm. 12 Frascos de 1 Litro	R\$ 7,00
28	Detergente, composição tensoativos aniônicos, coadjuvante, preservantes, componente ativo linear alquibenzeno sulfonato de sódio, aplicação remoção de gorduras de louças, talheres e panelas, aroma neutro, características adicionais contém tensoativo biodegradável. Selo registro MS /ANVISA. Caixa c/ 24 unidades de 500 ml.	R\$ 36,00
102	Sabonete líquido, aspecto físico líquido cremoso perolado, aplicação assepsia das mãos, características adicionais ph neutro, densidade 0,9 a 1,05 g/m3, composição agentes emolientes e hidratantes, compostos de sais. Dermatologicamente testado e aprovado. Galão com 5L.	R\$ 22,50
ATA 3914 - VÁLIDA ATÉ 16/02/2025		
49	Flanela para limpeza, 100 % algodão. Dimensões: 30 cm x 60 cm. Cor amarela, 1ª qualidade.	R\$ 168,00
50	Flanela, em tecido 100% algodão, embainhado nas laterais, absorvente, lavável e durável, na cor branca, medindo aproximadamente 40 x 60cm	R\$ 177,00
ATA 3915 - VÁLIDA ATÉ 16/02/2025		
87	Placa de aviso de piso molhado, cor amarela, material PVC, tamanho aproximadamente: 65 x 30 cm, dobrável, aviso frente e verso na cor preta.	R\$ 40,00
96	Rodinho de borracha para pia, material plástico, comprimento 13 cm, quantidade borrachas: 1 um	R\$ 3,40
ATA 3916 - VÁLIDA ATÉ 16/02/2026		
31	Dispenser papel higiênico, material base: plástico abs, tipo: de parede, cor: branco,	R\$ 32,40

	características adicionais: trava para rolo de até 300 m, altura: 27 cm, largura: 27 cm, profundidade: 12,50 cm	
33	Dispenser papel toalha, material: plástico abs, tipo: liberação de papel por alavanca, cor: branca, características adicionais: capacidade 750 fls, visor e chave, dimensões: 32 x 27 x 14 cm	R\$ 32,40
ATA 3917 - VÁLIDA ATÉ 16/02/2026		
110	Saco plástico para lixo, capacidade para 15 litros, cor preta, Pacote com 100 unidade. Cor: Laranja , largura: 39 cm, altura: 58 mm. Características Adicionais: Com Simbologia De Tóxico E Resíduo Químico.	0 R\$ 29,04
ATA 3918 - VÁLIDA ATÉ 16/02/2026		
65	Luva para procedimento não cirúrgico, sem pó, em látex de borracha natural, microtexturizada, ambidestra, hipoalergênica, tamanho único, em caixas com 100 unidades.	5 R\$ 18,20
ATA 3919 - VÁLIDA ATÉ 16/02/2026		
02	Água sanitária, composição: hipoclorito de sódio, hidróxido de sódio, cloreto, varia de 2 a 2,50%, incolor, lavagem e alvejante de roupas, banheiras, pias. Característica adicional: Tampa Dosadora De Fluxo. Validade de 6 meses a partir da data de entrega. Frasco com 1L.	R\$ 1,67
ATA 3920 - VÁLIDA ATÉ 16/02/2026		
19	Cesto fechado, material plástico reforçado com tampa e alças. Capacidade 60 litros.	R\$ 52,78
ATA 3921 - VÁLIDA ATÉ 16/02/2026		
92	Refil de Fio dental, material: fio resina termoplástica, comprimento: 400 m, tipo: regular, características adicionais: tipo estojo refil para dispenser de parede.	R\$ 41,00
ATA 3922 - VÁLIDA ATÉ 16/02/2026		
116	Tapete sanitizante para higienização, material superfície: vinil, material base: pvc - cloreto de polivinila, tipo: borracha antiderrapante, largura: 70 cm, comprimento: 100 cm, cor básica: preta, características adicionais: sanitizante, espessura: 10 mm	R\$ 104,15
ATA 3923 - VÁLIDA ATÉ 16/02/2026		
105	Saco plástico lixo, capacidade: 50 l, cor: branco leitoso, largura: 63 cm, altura: 80 cm, características adicionais: com simbologia de substância infectante, normas técnicas: classe ii - nbr 9191, material: resina termoplástica.	R\$ 29,03
ATA 3924 - VÁLIDA ATÉ 16/02/2026		
17	Cera tipo líquida - cor: incolor; composição: a base de água, características adicionais: antiderrapante, impermeabilizante; aplicação: limpeza de pisos. Frasco com 1L .	R\$ 181,01
ATA 3925 - VÁLIDA ATÉ - 20/02/2025		
ATA 3926 - VÁLIDA ATÉ - 20/02/2025		
41	Esponja de limpeza dupla face, material espuma/ fibra sintética, formato retangular, abrasividade alta / mínima, aplicação limpeza geral, dupla face, 110mm, 75mm, 20ml. Caixa com 25 unidades.	R\$ 31,75
ATA 3927 - VÁLIDA ATÉ - 20/02/2025		
73	Máscara multiuso, material: 100% algodão, tipo uso: reutilizável, finalidade: proteção individual, dupla camada, tipo correia: ajuste c, elástico orelhas, tamanho: adulto, cor: com cor, características adicionais: semifacial, modelo anatômico.	R\$ 6,24

REITORIA_SRP40/2023
ATA 40/2023 - VAL. 24/10/2024

Aquisição de Hipoclorito de Sódio para Estação de Tratamento de Água do Campus São Cristóvão (Republicação).

ITEM	DESCRIÇÃO	VALOR
01	HIPOCLORITO DE SÓDIO LÍQUIDO, com densidade de 10 % a 12% de cloro ativo, aspecto físico líquido amarelo esverdeado concentrado. (Aplicação: tratamento de água para consumo humano). A densidade do produto deve ser de: 1,200 g/mL (Concentração: >=12, 00% de cloro ativo), ou seja 1 litro do produto deverá equivaler à 1,2 kg. Embalagem de 15, 20 ou 50 litros	R\$ 8,14

	com alça pra transporte. O produto deverá ser fornecido com o certificado de análise em cada parcela enviada, contendo o percentual de cloro ativo devidamente assinado pelo responsável técnico do produto, Laudo de Atendimento aos Requisitos de Saúde (LARS) , informando que o produto foi aprovado para a utilização no tratamento de água para ingestão humana (Origem: Anexo XX da Portaria de Consolidação nº 5 do Ministério da Saúde, de 03 de outubro de 2017, Art. 13 I “b” e “c”) e a FISPQ (Ficha de Informação de Segurança de Produtos Químicos).	
--	--	--

REITORIA_SRP41/2023
ATA 41A - VALIDADE: 8/11/2024

Contratação de empresa especializada para prestação dos serviços de manutenção preventiva e corretiva, conservação e assistência técnica de elevador de passageiros e plataforma de transporte vertical para PNE, mastro vertical e plataforma articulada, com fornecimento de todas as peças de reposição.

ITEM	DESCRIÇÃO	VALOR ANUAL
01	Contratação de empresa especializada para execução dos serviços de manutenção preventiva e corretiva, conservação e assistência técnica de 01 (um) mastro vertical, do fabricante HAULOTTE, com fornecimento de todas as peças de reposição. Especificação: Mastro vertical Modelo: Star10 Ano de fabricação: 2014 Capacidade: 200 kg Altura máxima de trabalho 20 a 21 m Altura máxima da plataforma 18 a 19 m Alcance máximo horizontal 11 a 13,50 m Capacidade do 220 a 230 kg Comprimento máximo do 9 m Largura máxima do equipamento 2,5 m Altura máxima do equipamento 3,2 m Ângulo de rotação contínuo da base 360 graus Ângulo de rotação da plataforma 180 graus Velocidade máxima de translação 5 km/h Peso total máximo 12.000 kg Tração elétrica	15.462,00
02	Contratação de empresa especializada para execução dos serviços de manutenção preventiva e corretiva, conservação e assistência técnica de 01 (uma) plataforma articulada, do fabricante HAULOTTE, com fornecimento de todas as peças de reposição. Especificação: Plataforma articulada de 12m modelo QUICK UP 12. Tração elétrica.	14.538,00

REITORIA_SRP43/2023
ATA 4301 - VAL. 20/11/2024

Aquisição de Absorvente Descartável íntimo feminino; com abas

ATA	ITEM	DESCRIÇÃO	VALOR (R\$)
4301	01	Absorvente higiênico descartável: absorvente íntimo feminino; com abas, fluxo: normal; cobertura: suave; formato anatômico; com canais laterais; circuito completo antivazamento; tripla proteção; com gel; composição: fibra de celulose, polipropileno, polímero superabsorvente, filme de polietileno, adesivos termoplásticos e papel siliconado; sem fibras de algodão; componentes atóxicos; não propenso a causar irritação em contato com a pele; testado dermatologicamente. Embalagem com número do lote, data de fabricação e validade mínima de 24 meses. Pacote com 8 unidade	4,50

REITORIA_SRP46/2023
ATAS 4601 e 4602 - VAL. 17/11/2024

Aquisição de material elétrico transformador trifásico

ATA	DESCRIÇÃO	VALOR (R\$)
4601	Transformador trifásico de 300 kVA, AT 13.8 kV, BT 220/127, a óleo, NOVO. Características: Potência Nominal: 300 kVA; Número de fases: 3 (trifásico); Classe de isolamento: 15 kV; Tipo da instalação: Em poste ao tempo; Frequência Nominal: 60 hz Enrolamento: Cobre ou alumínio TENSÃO PRIMÁRIA (AT 13.8 kV): 13.800 à 11.400 V TENSÃO SECUNDÁRIA (BT): 220/127 V DESLOCAMENTO ANGULAR: 30 GRAUS Líquido isolante: Óleo Mineral Aplicação: Rede de energia elétrica Normas Técnicas:	44.000,00

	NBR 5356 e 5440 Ligação primária: Delta Ligação secundária: Estrela Tipo de Ligação /Conexão: DYN1; NBI: 95 kV Perdas: Nível C ou melhor; Padrão: ABNT para uso particular	
4602	ransformador trifásico de 300 kVA, AT 13.8 kV, BT 220/127, a seco, NOVO. Características: Potência Nominal: 300 kVA; Número de fases: 3 (trifásico); Classe de isolamento: 15 kV ; Tipo da instalação: Abrigado em subestação; Frequência Nominal: 60 hz; Enrolamento: Cobre ou alumínio; TENSÃO PRIMÁRIA (13.8 kV): 13.800 à 10.200 V; TENSÃO SECUNDÁRIA: 220 /127 V; DESLOCAMENTO ANGULAR: 30 GRAUS; Construção: A seco; Grau de proteção: IP00; Normas Técnicas: NBR 5356 de 2016; Classe de Temperatura: F; Ligação primária: Delta; Ligação secundária: Estrela; Tipo de Ligação/Conexão: DYN1; NBI: 95 kV; Perdas: Nível C ou melhor; Padrão: ABNT para uso particular Aplicação: Subestação abaixadora de energia elétrica, dentro da área do cliente	47.200,00

**REITORIA SRP47/2023
ATAS 4701 e 4718 - VAL. 09/02/2025**

Aquisição de Equipamentos para suprir as necessidades do Curso Técnico Integrado em Energia Renovável (Photoboard, Arduíno UNO, Arduíno MEGA, Transformador comando, Par de conector, Chave seccionada, Dispositivo de proteção, Módulo Dimmer, Acessórios para estudo, Plugue, Contator, Bloco Contato, Disjuntor, Carregador Bateria)

ATA	ITEM	DESCRIÇÃO	VALOR (R\$)
4701	55	ORGANIZADOR CABOS, TIPO 1U, MATERIALCHAPA AÇO, TRATAMENTO SUPERFICIAL FOSFATIZADO, ACABAMENTO SUPERFICIAL PINTURA EPÓXI - PÓ, COR PRETO, CARACTERÍSTICAS ADICIONAIS COM SUPORTE E TAMPA	39,34
4702	18	FUNTE ALIMENTAÇÃO ININTERRUPTA TIPO: NO-BREAK TENSÃO ENTRADA: 127/220 V TENSÃO SAÍDA: 127/220 V TIPO ESTABILIZADOR INTERNO: TRIFÁSICO/MICROPROCESSADO/DUPLA CONVERSÃO TIPO ALARME: SONORO,ÁUDIO-VISUAL E LED INDICADOR PAINEL FRONTAL CARACTERÍSTICAS ADICIONAIS: GARANTIA MÍNIMA DE 12 MESES FREQUÊNCIA: 60 HZ TIPO ONDA: SENOIDAL BATERIA: SELADAS, REGULADAS P/ VÁLVULAS (VRLA) AUTONOMIA BATERIA: 10 MINUTOS APLICAÇÃO: MICROCOMPUTADOR CAPACIDADE NOMINAL: 7,5 KVA CARACTERÍSTICAS ADICIONAIS 1: COM BATERIA	15.800,00
4703	95	SIMULADOR ADULTO TORSO P/RCP SANI BLS + VESTIMENTA. Este manequim de RCP realista oferece uma forma realista e acessível de fornecer a cada estudante seu próprio manequim. Projetado com o instrutor em mente. Sem limpeza, sem desinfecção, sem desmontagem - basta embalar e ir embora! O manequim apresenta inclinação realista da cabeça, elevação realista do peito, pontos de referência palpáveis, processo xifóide para referência na colocação das mãos, e 3 sistemas descartáveis de proteção facial/pulmão. Leve e robusto. Três anos de garantia.	2.400,00
4704	85	Máquina solda portátil - tensão 220, frequência nominal 60, fator potência 0,93, aplicação solda peq./méd. porte em alumínio, ferro e inox, características adicionais display lcd, garra obra, porta eletrodo e alça tra, faixa corrente 5 a 200, tipo inversora	1.550,00
	86	Soprador - tipo térmico, acionamento elétrico, voltagem 110/230, potência 1800, volume ar 300 a 500, características adicionais maleta transporte/bocais/ protetor/ espátulas/ acessó, comprimento 350, largura 100, altura 195	343,35
4705	62	Dispositivo de proteção contra surto Monobloco 275V In 20kA Imax 40kA Nível de proteção Up 1,5kV Classe II	49,10
4706			
4707	30	Bateria estacionária marca Cral, fabricada pela Cral, modelo 12CE50.	370,00
4708	23	23 bloco frontal contato auxiliar 2na+2nf soprano 05150.8001.12 80	20,00
	24	24 comutador 2 posições curto 1NA soprano 05141.0708.10 70	9,00
4709	17	QUADRO DISTRIBUIÇÃO QUANTIDADEFASES: 3 BARRAMENTO: COBRELETROLÍTICO PARA FASES NEUTRA ETERRA COR: BRANCA REVESTIMENTO:PVC QUANTIDADE DE DISJUNTORES: 12POSIÇÃO RELATIVA: EMBUTIR	250,00
	19	MEDIDOR DEMANDA ELETRICIDADETIPO: POLIFÁSICO TIPO MEDIÇÃO:ENERGIA ATIVA KWH TIPO USO:CONTADOR ELETRO-MECÂNICOAPLICAÇÃO: MONITORAMENTOQUANTIDADE ENERGIA ELÉTRICACARACTERÍSTICAS ADICIONAIS: CORPOMETÁLICO COM VISOR EM VIDROTRANSPARENTE	7.600,00
	22	CAIXA PASSAGEM MATERIAL: PVC TIPO:CONDULETE COM 6 ENTRADASAPLICAÇÃO: INSTALAÇÕES ELÉTRICASPOSIÇÃO RELATIVA: SOBREPOR USO:PARA CONEXÃO COM ELETRODUTO DE3/4"	100,00
	26	QUADRO DE DISTRIBUIÇÃO DESOBREPOR COM AS SEGUINTESCARACTERÍSTICAS: MATERIALTERMOPLÁSTICO AUTO EXTINGUÍVEL.BARRAMENTOS - MONOFÁSICO, TERRAE NEUTRO. GRAU DE PROTEÇÃO IP65,PARA 6 MÓDULOS DE DISJUNTORESMONOPOLARES, FIXAÇÃO INTERNAPOR MEIO DE TRILHO DIN. TAMPASEMITRANSPARENTE.	600,00
	61	QUADRO DISTRIBUIÇÃO, BARRAMENTOBARRAMENTOS TRIFÁSICO (ESPINHADE PEIXE), NEUTRO E,CARACTERÍSTICAS ADICIONAIS PARADISJUNTORES DIN, DE SOBREPOR,MATERIAL TERMOPLÁSTICOAUTOEXTINGUÍVEL PVC, QUANTIDADEDE	600,00

	DISJUNTORES 44 DISJUNTORES DIN, FIXAÇÃO TRILHO DIN	
63	BATERIA RECARREGÁVEL, TIPO SELADA, TENSÃO 12, APLICAÇÃO PAINEL SOLAR, PESO 9,2, CARACTERÍSTICAS ADICIONAIS CONECTOR DE ENCAIXA RÁPIDO, SISTEMA ELETROQUÍMICO CHUMBO-ÁCIDO, CAPACIDADE NOMINAL 24, DIMENSÕES (AXLXC) 125 X 175 X 166	2.180,00
71	Modulo Fotovoltaico - Painel fotovoltaico poli-ou mono-cristalino com potência nominal entre 250Wp e 320 Wp (nas condições padrão STC: 1000W/m ² , 25°C e AM1,5g), eficiência do painel no mínimo de 15% (PBE classificação A), coeficiente de temperatura da potência de máxima potência no máximo -0,45 %/°C, Valores especificados nas condições STC. Com caixa de junção com IP65, cabos e conectores MC4. Vidro de alta transmissividade, com baixo teor de ferro e espessura de máximo 3,2 mm.	880,00
73	Energia solar - painel / controle eletrônico / mecanismo de movimento do painel - Stringbox: Contendo 1 par de porta-fusível 10x38 com 1 par de fusíveis gPV10x38 10A, já instalado, 1 chave seccionadora corrente contínua de 25A e 1000V, 1 DPS classe II CC para os polos positivo e negativo, U _{min} =400V, Caixa elétrica com IP65 (instalação interna e externa) fornecida com porta em acrílico fabricado em policarbonato, autoextinguível, 5 prensa-cabos já instalados na caixa para passagem dos cabos (entrada, saída e terra), com estrutura para conexão de 2 strings de até 12 painéis fotovoltaicos ligados em série. Equipamentos montados em trilho DIN. Quadro fornecido já montado com todos os materiais listados e com 1 ano de garantia contra defeito de fabricação dos componentes e materiais.	1.900,00
74	Medidor de demanda elétrica - Medidor de Energia bidirecional, com as seguintes características: Homologação da concessionária.	290,00
75	Conversor - Inversor CC - CA para sistemas solares isolados, com as seguintes características: proteções internas já configuradas, dentre elas: proteção contra curto circuito, entrada baixa ou invertida, sobrecarga. Opera com Tecnologia PWM (Pulse Width Modulation), possui controle dinâmico de loop decorrente. Operação em grande faixa de tensão na entrada, com baixa distorção harmônica na saída. Possui LED indicador para faixa de tensão e potência na entrada, saída normal e estado de falha. Operação em grande faixa de temperatura. Especificações técnicas: Faixa mínima de tensão de entrada: 10 a 16 Vcc, Distorção harmônica na saída: ≤ 3%, Tensão de Saída (Nominal, RMS): 220Vca +/- 3%, Frequência de Saída: 60Hz +/- 0,2%, Potência Extra de no mínimo (tempo): 450W (1 min.), Potência de Surto nominal: 800W, Forma de Onda: Senoidal Pura, Eficiência (Mínima): 90%, Proteção Contra Curto circuito na Saída, Proteção Contra	920,00
76	Modulo fotovoltaico - Painel fotovoltaico poli-cristalino, tensão nominal entre 12-17V com potência nominal entre 10 e 60 Wp (nas condições padrão STC: 1000W/m ² , 25°C e AM1,5g), eficiência do painel no mínimo de 15%, coeficiente de temperatura da potência de máxima potência no máximo -0,45 %/°C, com caixa de junção. Vidro de alta transmissividade, com baixo teor de ferro.	150,00
80	Fonte alimentação - corrente alimentação 110/220, frequência 50/60, características adicionais dc digital de bancada com 02 displays de 3/1/2 dígitos, tensão saída 0 a 30, corrente saída 0 a 3, dimensões 16x26,7x31, aplicação laboratório de pesquisa	800,00
87	Inversor frequência - potência nominal 2,2, tensão nominal 240, tipo trifásico, faixa tempo aceleração/desaceleração 0 a 300, dimensões (lxpx) 100x180x136	1.850,00
89	Modulo fotovoltaico - tipo policristalino, potência nominal mín 127, corrente máxima 7,28, tensão máxima 17,48, corrente nominal curto-circuito 7,95, tensão circuito aberto 22, comprimento 1476, espessura 35, peso 12,8, número de células 36	600,00
90	Conversor - aplicação placas fotovoltaicas, tensão entrada 200, tensão saída 220, potência 2000, tipo inversor dc/ac, frequência nominal 60	2.800,00
93	Carregador bateria - tipo automotiva, velocidade carga lenta e rápida, tensão alimentação 110 / 220, capacidade até 5 baterias, dimensões 80 x 27 x 35, tensão saída 12/24, corrente saída 150/75, frequência 50/60	900,00
4710	84 MÓDULO ELETRÔNICO, APLICAÇÃO PROGRAMAÇÃO EM CLP, USO LABORATÓRIO, TIPO 4 ENTRADAS ANALÓGICAS 16-BITS, FAIXA CORRENTE 4-20 E 0-20 MA, CARACTERÍSTICAS ADICIONAIS EXPANSÃO CONECTADA DIRETAMENTE AO BARRAMENTO CPU	4.072,57
4711	01 PROTOBOARD, MATERIAL COPOLÍMERO ABS, MATERIAL CONTATOLIGA PRATA E NÍQUEL, NÚMERO FUROS 1.680, MODELO MP-1680, DIMENSÕES 220 X 127 X 18,50, APLICAÇÃO LABORATORIAL, REALIZAÇÃO DE EXPERIÊNCIAS ELETRÔNICO	53,00
	05 Arduino UNO Rev3 R3 Atmega328. Placa controladora com microcontrolador ATmega328, Dimensões: 68 x 53 x 10 mm, Memória flash: 32 KB (dos quais 0,5 KB são usados pelo bootloader), Memória SRAM: 2KB, Memória EEPROM: 1 KB, Frequência de clock: 16 MHz, Protocolos de comunicação: UART, SPI, TWI (I2C), Temperatura de operação: 10°C a 60°C, Tensão de operação: 5 V, Tensão de alimentação: 7 a 12 V, 20 pinos de entrada/saída (I/O) digitais, dentre os quais: 6 entradas analógicas (A0 a A5), 6 saídas PWM (D3, D5, D6, D9, D10 e D11), Corrente máxima por pino I/O: 40 mA, Corrente máxima no pino de 3,3 V: 200mA*;	26,50
	06 Arduino MEGA. Placa controladora com microcontrolador ATmega2560 equivalente, de dimensões 5,3 cm x 10,2 cm x 1,0 cm, Tensão de entrada (recomendada): 7-12 V, Tensão de entrada (limites): 6-20 V, Tensão de operação: 5 V (+/- 5%), Tensão de operação no pino 3V3: 3,3 V (+/- 5%), Pinos de entrada/saída (I/O) digitais: 54 (dos quais 14 podem ser saídas PWM), Pinos de entrada analógicas: 16, Corrente DC por pino I/O: 40 mA, Corrente DC para pino de 3,3 V: 50 mA, Memória Flash: 256 KB (dos quais, 8KB são usados pelo bootloader), SRAM: 8 KB, EEPROM: 4KB, Velocidade de Clock: 16 MHz;	81,73
	14 TRANSFORMADOR COMANDO, TENSÃO PRIMÁRIA 110/220, TENSÃO SECUNDÁRIA 12 + 12V/6 + 6V/9 + 9V/15 + 15, FREQUÊNCIA NOMINAL 60, CARACTERÍSTICAS ADICIONAIS COM DERIVAÇÃO CENTRAL	48,98
	16 PAR DE CONECTOR MC4 (MACHO E FÊMEA): IP67/68; 1000V; MATERIAL DE CONTATO COBRE ESTANHADO; SALT SPRAY TESTED IEC 60068-2-52; MINIMUM CURRENT 30A. RESISTÊNCIA AO TEMPO (PROTEÇÃO UV E UMIDADE E INTEMPÉRIES), SEÇÃO NOMINAL DE CABOS ATÉ 6 MM ²	8,10

27		CHAVE SECCIONADORA/INTERRUPTOR DE CORTE CC BIPOLAR (4 POLOS), PARA APLICAÇÕES FOTOVOLTAICAS, CORRENTE NOMINAL 32A, TENSÃO MÁXIMA 1000V, FIXAÇÃO EM TRILHO DIN.	240,00
28		DISPOSITIVO DE PROTEÇÃO CONTRASURTOS (DPS) COM AS SEGUINTE CARACTERÍSTICAS: MÁXIMA TENSÃO DE OPERAÇÃO 1000V; CORRENTE NOMINAL DE DESCARGA DE NO MÍNIMO 12,5 KA (15 IMPULSOS DE 8/20 MS); MÁXIMA CORRENTE DE DESCARGA DE NO MÍNIMO 25 KA; CORRENTE DE OPERAÇÃO < 0,1 MA; GRAU DE PROTEÇÃO: IP20; TEMPERATURA DE OPERAÇÃO: -40/+80°C; CONTATOS PARASINALIZAÇÃO REMOTA; FABRICADO EM MATERIAL TERMOPLÁSTICO, FIXAÇÃO POR MEIO DE TRILHO DIN, CONEXÃO DE CABOS POR PARAFUSO TERMINAL, QUE ATENDA À NORMA EM 50539-11. FORNECIDO COM 3 POLOS EM CORPO ÚNICO PARA APLICAÇÕES FOTOVOLTAICAS. MÓDULOS DE VARISTORES SUBSTITUÍVEIS.	158,00
45		MÓDULO DIMMER, TIPO ROTATIVO, TENSÃO ALIMENTAÇÃO 127, CARACTERÍSTICAS ADICIONAIS MOLABRONZE FOSFOROSO, MATERIAL PVC - CLORETO DE POLIVINILA, APLICAÇÃO AMBIENTE INTERNO, POTÊNCIA 300	23,06
46		ACESSÓRIOS PARA ESTUDO/TREINAMENTO, TIPO KIT ARDUINO MEGA 2560 R3, APRESENTAÇÃO 5 ARDUINO, CABO USB. MICROCONTROLADOR: ATMEGA2560,, APLICAÇÃO KIT PROTOTIPAGEM, CARACTERÍSTICAS ADICIONAIS TENSÃO DE OPERAÇÃO: 5VCC, TENSÃO DE ENTRADA: 5-12V	397,34
53		PLUGUE, TIPO BANANA, COR CORPO PRETA, CORRENTE NOMINAL 15, CARACTERÍSTICAS ADICIONAIS MOLABRONZE FOSFOROSO, MATERIAL PVC - CLORETO DE POLIVINILA, MATERIAL PINO LATÃO NIQUELADO, COMPRIMENTO DERIVAÇÃO LATERAL 4, DIÂMETRO PINO 4, RIGIDEZ DIELETRICA 2000	200,00
54		PLUGUE, TIPO BANANA, COR CORPO VERMELHA, CORRENTE NOMINAL 15, CARACTERÍSTICAS ADICIONAIS MOLABRONZE FOSFOROSO, MATERIAL PVC - CLORETO DE POLIVINILA, MATERIAL PINO LATÃO NIQUELADO, COMPRIMENTO DERIVAÇÃO LATERAL 4, DIÂMETRO PINO 4, RIGIDEZ DIELETRICA 2000	200,00
56		CONTATOR, TIPO 2NA + 2NF / TRIPOLAR, TENSÃO NOMINAL BOBINA 220, CORRENTE TRABALHO 20, FREQUÊNCIA 60	45,00
57		BLOCO CONTATO AUXILIAR, REFERÊNCIA S2C-HIIL, APLICAÇÃO QUADRO DE COMANDO, NÚMERO E TIPO DE CONTATOS 1 NA + 1 NF	34,00
58		BLOCO CONTATO AUXILIAR, REFERÊNCIA 1RH19 11-1FA22 (SIEMENS), NÚMERO E TIPO DE CONTATOS 2NA + 2NF	68,00
59		DISJUNTOR-MOTOR, DISPARADOR TERMOMAGNÉTICO, CORRENTE NOMINAL 4, FAIXA DE AJUSTE DE CORRENTE 2,5 - 4, CATEGORIA AC-3, LINHA GV2-M08	100,00
78		Carregador bateria - tensão alimentação auto-chaveável 110/220, capacidade 4 pilhas AA nimh 2100 mah e 4 pilhas AAA 1000 mah	32,00
4712			
4713	88	MULTÍMETRO DIGITAL Display: LCD 3 5/6 Dígitos, 6000 Contagens; Taxa de Amostragem: Aprox. 3 vezes/segundo; • Indicação de Polaridade: Automática; • Indicação de Sobrefaixa: "OL" é mostrado; • Indicação de Bateria Fraca: O símbolo " + " será mostrado quando a tensão da bateria cair abaixo da tensão de operação; • Mudança de Faixa: Automática/ Manual; • Data Hold; • Blacklight; • Lanterna; • Função NCV; • Modo relativo; • Auto Power Off: Aprox. 15 minutos; • Altitude de Operação: abaixo de 2000m; • Temperatura de Operação: 0°C a 40°C, (32°F a 104°F); • Temperatura de Armazenamento: 0°C a 50°C, (32°F a 122°F); • Umidade Relativa: ≤ 80%; • Segurança/Conformidade: IEC/EN 61010-1, Dupla Isolação, CAT III 600V; • Grau de poluição: 2; • True RMS AC; • Alimentação: Duas Pilhas AAA 1,5V; • Dimensões: 142(A) x 70(L) x 32(P)mm; • Peso: Aprox. 205g (incluindo baterias); • Garantia: 12 (doze) meses a partir da data de aquisição	279,00
4714	28	REFLETOR, MATERIAL CORPO ALUMÍNIO, TIPO LÂMPADA LED, POTÊNCIA LÂMPADA 100, TENSÃO ALIMENTAÇÃO BIVOLT	63,70
	02	PLACA MONTAGEM CIRCUITO ELETRÔNICO, MATERIAL FENOLITE COBREADO, CARACTERÍSTICAS ADICIONAIS ILHADA E PERFURADA, DIMENSÕES 15 X 9	10,94
	03	PLACA MONTAGEM CIRCUITO ELETRÔNICO, MATERIAL FENOLITE COBREADO, APLICAÇÃO PCI, DIMENSÕES 20 X 20	14,45
	04	MÓDULO ELETRÔNICO, MODELO RTCDS3231, APLICAÇÃO RELÓGIO EM TEMPO REAL, USO PLATAFORMA ARDUINO, CARACTERÍSTICAS ADICIONAIS TENSÃO DE OPERAÇÃO 3,3A 5V	14,98
	07	MÓDULO ELETRÔNICO, MODELO MATRIZ DE LED 8X8 COM MAX7219, USO ARDUÍNO E ROBOTICA, CARACTERÍSTICAS ADICIONAIS TENSÃO DE OPERAÇÃO 4 A 35V, CORRENTE 2A, POTENCIA, COMPONENTES CHIP STL298N, CONTROLE PARA 2 MOTORES DC OU 1MOTO	16,44
	08	FONTE ALIMENTAÇÃO, COMPATIBILIDADE ARDUINO UNO, TENSÃO SAÍDA 9, CORRENTE SAÍDA 1, MODELO 3PS01	10,94
4715	10	MÓDULO ELETRÔNICO, MODELO LCD SHIELD COM TECLADO RC, APLICAÇÃO DISPLAY LCD, USO PLACA SHIELD INTERFACE ARDUINO, CARACTERÍSTICAS ADICIONAIS TAMANHO 16 X 2CM BACKLIGHT, COMPONENTES 5 BOTÕES MULTIPROPÓSITO INTEGRADOS; BOTÃO RESET	23,94
	11	SENSOR INFRAVERMELHO DISPOSITIVO OPTICO - ELETRONICO, TIPO SENSOR DE INFRAVERMELHO, COMPONENTES COMPOSTO POR LED E FOTOTRANSISTOR DE INFRAVERMELHO. REFERÊNCIA QRD1114 OU RPR-220 OU TCRT5000L OU SIMILAR.	1,14
	12	MOTOR ELÉTRICO, TIPO SERVOMOTOR DC, ROTAÇÃO 210, APLICAÇÃO ARDUÍNO E ROBOTICA, CARACTERÍSTICAS ADICIONAIS COM ENCODER, ADAPTADOR E RODA, FUNCIONAMENTO TENSÃO NOMINAL 6VDC, CARACTERÍSTICAS DO EIXO DIÂMETRO: 4MM COMPRIMENTO: 12MM	137,28
	13	MOTOR ELÉTRICO, TIPO MOTOR DE PASSO COM DRIVER, MODELO UNIPOLAR ULN2003, APLICAÇÃO ARDUÍNO E ROBOTICA, CARACTERÍSTICAS ADICIONAIS ÂNGULO MÍNIMO DO PASSO 0,088 GRAUS, 5 VIAS, NÚMERO, FUNCIONAMENTO TENSÃO NOMINAL 5	12,94
	15	MÓDULO ELETRÔNICO, MODELO WIFIESP8266 NODEMCU ESP-12, USO ARDUÍNO E	23,94

		ROBOTICA,CARACTERÍSTICAS ADICIONAISCONECTOR MICRO-USB, 11 PORTASGPIO, TENSÃO DE OPER,COMPONENTES CONVERSORANALOGO DIGITAL, WIRELESS PADRAO802.11	
48		CIRCUITO INTEGRADO, APLICAÇÃOELETRÔNICA, REFERÊNCIA 1 CD4070	4,010
51		CABO CONEXÃO, MATERIAL COBREESTANHADO, SEÇÃO NOMINAL 4, TIPOCONEXÃO BANANA S/ ISOLAÇÃO,JACARÉ PEQUENO, REVESTIMENTOPVC MÉDIA FLEX, TENSÃOISOLAMENTO 1000, CORRENTENOMINAL 16, COMPRIMENTO CABO1020, CARACTERÍSTICAS ADICIONAISABERTURA DO JACARÉ: 6 MM	18,57
52		PLUGUE, TIPO BANANA, COR CORPOAZUL, CORRENTE NOMINAL 15,CARACTERÍSTICAS ADICIONAIS MOLABRONZE FOSFOROSO, MATERIAL PVC -CLORETO DE POLIVINILA, MATERIALPINO LATÃO NIQUELADO,COMPRIMENTO DERIVAÇÃO LATERAL 4,DIÂMETRO PINO 4, RIGIDEZ DIELETRICA2000	229,94
60		CABO CONEXÃO, MATERIAL COBREESTANHADO, SEÇÃO NOMINAL 4, TIPOCONEXÃO BANANA S/ ISOLAÇÃO,JACARÉ PEQUENO, REVESTIMENTOPVC MÉDIA FLEX, TENSÃOISOLAMENTO 1000, CORRENTENOMINAL 16, COMPRIMENTO CABO1020, CARACTERÍSTICAS ADICIONAISABERTURA DO JACARÉ: 6 MM	8,34
29		DISPOSITIVO DE CORRENTE RESIDUAL (DR) BIPOLAR 1P+N, CLASSE B, IN 25A, SENSIBILIDADE 30 MA, ATENDA ÀS NORMAS IEC 61008, EM 61008. CAPACIDADE DE CURTO CIRCUITO MÍNIMA DE 6KA. TENSÃO NOMINAL DE OPERAÇÃO DE NO MÍNIMO 230VAC. FIXAÇÃO EM PERFIL PADRÃO DIN.	69,92
32		REFLETOR LED COM POTÊNCIA MÍNIMA DE 100W. TEMPERATURA DE COR 5000K. TENSÃO DE ALIMENTAÇÃO BIVOLT AUT. 220VCA. ÂNGULO DE ABERTURA DE NO MÍNIMO 100°. IRC > 80. GRAU DE PROTEÇÃO IP65. FLUXO LUMINOSO DE NO MÍNIMO 7500 LM. VIDA ÚTIL MÍNIMA 40000 H. GARANTIA DE 1 ANO.	46,80
34		CABO ELÉTRICO FLEXÍVEL, SEÇÃO NOMINAL 2,5MM², PARA TENSÕES NOMINAIS ATÉ 450/750 V, FORMADO POR FIOS DE COBRE NU, ELETROLÍTICO, TÊMPERA MOLE, ENCORDOAMENTO CLASSE 4 E 5 (FLEXÍVEIS),ISOLADO COM POLICLORETO DE VINILA (PVC), TIPO PVC/A PARA 70°C, ANTICHAMA (BWF-B), NA CORPRETA. QUE ATENDA AOS REQUISITOS DAS NORMAS: ABNT NBR NM 247-3, ABNT NBR 13248, ABNTNBR 7289.	149,94
35		CABO ELÉTRICO FLEXÍVEL, SEÇÃO NOMINAL 2,5MM², PARA TENSÕES NOMINAIS ATÉ 450/750 V, FORMADO POR FIOS DE COBRE NU, ELETROLÍTICO, TÊMPERA MOLE, ENCORDOAMENTO CLASSE 4 E 5 (FLEXÍVEIS), ISOLADO COM POLICLORETO DE VINILA (PVC), TIPO PVC/A PARA 70°C, ANTICHAMA (BWF-B), NA COR AZUL. QUE ATENDA AOS REQUISITOS DAS NORMAS: ABNT NBR NM 247-3, ABNT NBR 13248, ABNT NBR 7289.	134,61
36		CABO ELÉTRICO FLEXÍVEL, SEÇÃO NOMINAL 2,5MM², PARA TENSÕES NOMINAIS ATÉ 450/750 V, FORMADO POR FIOS DE COBRE NU, ELETROLÍTICO, TÊMPERA MOLE, ENCORDOAMENTO CLASSE 4 E 5 (FLEXÍVEIS), ISOLADO COM POLICLORETO DE VINILA (PVC), TIPO PVC/A PARA 70°C, ANTICHAMA (BWF-B), NA COR VERDE. QUE ATENDA AOS REQUISITOS DAS NORMAS: ABNT NBR NM 247-3, ABNT NBR 13248, ABNT NBR 7289.	149,91
38		CABO ELÉTRICO FLEXÍVEL, MATERIAL COBRE ELETROLÍTICO, REVESTIMENTO PVC - CLORETO DE POLIVINILA, TEMPERATURA 70, TENSÃO ISOLAMENTO 750, COR VERMELHA, SEÇÃO NOMINAL CONDUTOR 1,5	79,92
39	4716	CABO ELÉTRICO FLEXÍVEL, MATERIAL COBRE ELETROLÍTICO, REVESTIMENTO PVC - CLORETO DE POLIVINILA, TEMPERATURA 70, TENSÃO ISOLAMENTO 750, COR AZUL, SEÇÃO NOMINAL CONDUTOR 1,5	99,91
40		CABO ELÉTRICO FLEXÍVEL, MATERIAL COBRE, REVESTIMENTO PVC - CLORETO DE POLIVINILA, TEMPERATURA 70, TENSÃO ISOLAMENTO 750, COR PRETA, BITOLA CONDUTOR 1,5, TIPO ANTI-CHAMA, APLICAÇÃO MANUTENÇÃO ELÉTRICA	99,91
41		CABO ELÉTRICO FLEXÍVEL, MATERIAL COBRE, REVESTIMENTO PVC - CLORETO DE POLIVINILA, TEMPERATURA 70, TENSÃO ISOLAMENTO 750, COR VERMELHA, BITOLA CONDUTOR 2,5, TIPO ANTI- CHAMA	124,94
42		CABO ELÉTRICO FLEXÍVEL, MATERIAL COBRE, REVESTIMENTO PVC - CLORETO DE POLIVINILA, TEMPERATURA 70, TENSÃO ISOLAMENTO 750, COR AZUL, BITOLA CONDUTOR 2,5, TIPO ANTI-CHAMA, APLICAÇÃO MANUTENÇÃO ELÉTRICA	119,92
43		CABO ELÉTRICO FLEXÍVEL, MATERIAL COBRE, REVESTIMENTO PVC - CLORETO DE POLIVINILA, TEMPERATURA 70, TENSÃO ISOLAMENTO 750, COR VERDE, BITOLA CONDUTOR 2,5, TIPO ANTI-CHAMA	134,94
44		CABO ELÉTRICO FLEXÍVEL, TENSÃO ISOLAMENTO 750, TIPO PP, CARACTERÍSTICAS ADICIONAIS CERTIFICAÇÃO INMETRO, TÊMPERA CONDUTOR MOLE, FORMAÇÃO DO CABO 3 X 2,5, MATERIAL DO CONDUTOR COBRE, MATERIAL ISOLAMENTO PVC ANTI-CHAMA, MATERIAL COBERTURA PVC	594,48
65		CABO ELÉTRICO ISOLADO, MATERIAL CONDUTOR COBRE, SEÇÃO NOMINAL 2,5, TENSÃO ISOLAMENTO 450/750, COR DO ISOLAMENTO AZUL, CARACTERÍSTICAS ADICIONAIS FLEXÍVEL, REFERÊNCIA FABRICANTE TP FORESPLAST ALCOA OU SIMILAR, MATERIAL ISOLAMENTO PVC FLEXÍVEL ANTICHAMA	159,92
67		CABO ELÉTRICO FLEXÍVEL, TENSÃO ISOLAMENTO 750, NORMAS TÉCNICAS NBR-6148, NBR-6245, NBR-6812 E NBR- 6880, TÊMPERA CONDUTOR MOLE, COR DA COBERTURA PRETA, SEÇÃO NOMINAL 4, MATERIAL DO CONDUTOR COBRE ELETROLÍTICO, MATERIAL ISOLAMENTO ISOLAÇÃO EXTRUDADA DE PVC ANTI CHAMA, TEMPERATURA OPERAÇÃO 70	304,90

**REITORIA_SRP49/2023
ATA 4901 - VAL. 11/12/2024**

Aquisição de Absorvente Descartável íntimo feminino; com abas

ATA	ITEM	DESCRIÇÃO	VALOR (R\$)
4901	11	Copo descartável, material plástico, capacidade 200ml, aplicação líquidos	218,00

		frios e quentes, características adicionais: sem tampa, atóxico e biodegradável, caixa com 2.500 unidades.	
--	--	--	--

**REITORIA_SRP51/2023
ATA 5101 - VAL. 05/01/2024**

(Republicação): Aquisição de aparelhos de ar condicionado: Ar Condicionado Piso teto de 48.000 Btu's

ATA	ITEM	DESCRIÇÃO	VALOR (R\$)
5101	01	Ar CAr Condicionado Piso teto de 48.000 Btu's - Tensão 220V, trifási frio, tecnologia inverter, serpentina de cobre e gás ecológico R410, Classe A (INMETRO. CARRIER 42ZQVD48C5 38CCVD48515MC	10.000,00

**REITORIA_SRP52/2023
ATA 01/2024 - VAL. 15/01/2025**

Contratação de empresa especializada para fornecimento de software com instalação inclusa para a implantação de solução de ferramenta de backup: Aplicação de Backup.

ATA	ITEM	DESCRIÇÃO	VALOR (R\$)
5201	01	Aplicação de Backup (Veeam 1 x P-ADVUL-01-SU5YP-00 10 x P-VBO365-0U-SU5YP-00)	40.500,00

**REITORIA_SRP53/2023
ATAS 53A a 53H - VAL. 27/12/2024**

Aquisição de materiais de manutenção predial (Prendedor Porta, Porta Almofadada e Massa Acrílica, Telha, Tinta Acrílica e Tinta Esmalte, Tinta e Massa Corrida)

ATA	ITEM	DESCRIÇÃO	VALOR (R\$)
53A	04	Prendedor Porta Material: Aço Tipo Trava: Fixada Na Porta Tipo Pino: Fixado No Piso.	10,99
	05	Porta Almofadada com duas folhas de vidro na parte superior com 80x30cm cada folha. Material: Madeira Altura: 2,10 M Padrão Madeira: Muiracatiar Espessura: 3 CM Tipo: Almofada Largura: 0,90 M Caract.s Adicionais: Maciça, Trabalhada	959,99
	16	Massa acrílica para correção e nivelamento de imperfeições em superfícies de reboco, gesso, fibrocimento, bloco de concreto, concreto aparente e superfícies semelhantes. Secagem rápida e resistência ao intemperismo. Pronta pra uso. Referência: Suvinil; Validade mínima de 24 meses após a entrega. Prazo de Entrega de 30 dias após o recebimento do empenho	92,99
53B	06	Telha Material: Fibrocimento Tipo: Ondulada Comprimento: 2130 MM Largura: 1100 MM Espessura: 8 MM.	79,90
	07	Tinta acrílica para pastilhas ou azulejo, à base de água, Cor verde claro, acabamento semi-brilho. Referência: Suvinil - cor Água Marinha; Validade mínima de 24 meses após a entrega. Prazo de 30 dias após o recebimento do empenho.	298,00
	08	Tinta esmalte sintético para metal, à base de solvente, Cor verde claro, acabamento semi-brilho. Referência: Suvinil - cor Água Marinha; Validade mínima de 24 meses após a entrega. Prazo de Entrega de 30 dias após o recebimento do empenho	79,90
	10	Tinta esmalte sintético à base de solvente, cor branco neve, acabamento fosco. Referência: Suvinil; Validade mínima de 24 meses após a entrega. Prazo de Entrega de 30 dias após o recebimento do empenho.	79,90
53C	09	Tinta esmalte sintético à base de água, cor branco neve, acabamento fosco. Referência: Suvinil; Validade mínima de 24 meses após a entrega. Prazo de	82,85

		Entrega de 30 dias após o recebimento do empenho	
	11	Tinta esmalte sintético à base de solvente, cor preto fosco. Referência: Suvinil; Validade mínima de 24 meses após a entrega. Prazo de Entrega de 30 dias após o recebimento do empenho	82,85
	12	Tinta esmalte sintético à base de solvente, cor vermelho, acabamento fosco. Referência: Suvinil; Validade mínima de 24 meses após a entrega. Prazo de Entrega de 30 dias após o recebimento do empenho	82,85
53D	02	Cimento Portland Comum, destinado à construção civil, entrega parcelada em sacos apropriados para armazenamento.	0,91
53E	01	Bloco de cerâmica de 6 furos, dimensões aproximadas: 9x19x24 cm. Cor vermelha, aplicação construção civil.	800,00
53F	03	Brita. Material: rocha triturada. Tamanho: brita nº 01.	180,00
53G	13	Tinta para piso à base de solvente, cor concreto, acabamento fosco. Referência: Suvinil; Validade mínima de 24 meses após a entrega. Prazo de Entrega de 30 dias após o recebimento do empenho.	180,00
	17	Massa corrida PVA para nivelar e corrigir imperfeições rasas em pintura e repintura de superfícies em ambientes internos não molháveis de reboco, gesso, fibrocimento, concreto aparente e paredes pintadas com PVA ou Acrílico. Pronta pra uso. Referência: Suvinil; Validade mínima de 24 meses após a entrega. Prazo de Entrega de 30 dias após o recebimento do empenho.	48,99
53H	14	Solvente para diluição de esmaltes sintéticos, vernizes e para limpeza de equipamentos utilizados na pintura. Referência: Suvinil; Validade mínima de 24 meses após a entrega. Prazo de 30 dias após o recebimento do empenho	13,19
	15	Zarcão cor cinza fosco. Referência: Suvinil; Validade mínima de 24 meses após a entrega. Prazo de Entrega de 30 dias após o recebimento do empenho	49,89

REITORIA_SRP55/2023
ATAS 5501 a 5518 - VAL. 16/04/2025

Aquisição de materiais de consumo, insumos e equipamentos agrícolas e agropecuários (Azadiractina, fipronil, glifosato, pastilha de cloro, picloram, sulfato de cobre , Bico dosador, comedouro, fio, fita, kit para-raios, placa de identificação, saco, semente)

ATA	ITEM	DESCRIÇÃO	VALOR (R\$)
5501	128	SEMENTE DE ABÓBORA RASTEIRA, VARIEDADE CARAVELA OU CANHÃO OU SIMILAR, 100 G.	71,05
	129	SEMENTE DE ALFACE BABA DE VERÃO, 2 ANOS, PERCENTUAL DE GERMINAÇÃO ACIMA DE 85% E PUREZA VARIETAL ACIMA DE 98%, LATA 50G	39,90
	132	SEMENTE DE BETERRABA MARAVILHA, COM VALIDADE MÍNIMA DE 2 ANOS, PERCENTUAL DE GERMINAÇÃO ACIMA DE 85% E PUREZA VARIETAL ACIMA DE 98%, LATA 50G.	28,00
	138	SEMENTE DE CEBOLINHA VERDE, COM VALIDADE MÍNIMA DE 2 ANOS, PERCENTUAL DE GERMINAÇÃO ACIMA DE 85% E PUREZA VARIETAL ACIMA DE 98%, LATA 50G	84,90
	139	SEMENTE DE CENOURA ALVORADA, COM VALIDADE MÍNIMA DE 2 ANOS, PERCENTUAL DE GERMINAÇÃO ACIMA DE 85% E PUREZA VARIETAL ACIMA DE 98% ,LATA 50G	64,90
	140	SEMENTE DE COENTRO, CULTIVAR PORTUGUÊS OU VERDÃO OU SIMILAR, SACO C/ 500G	25,95
	141	SEMENTE DE COUVE MANTEIGA, VARIEDADE GEORGIA, 100 G.	46,00
	144	SEMENTE DE MAMÃO GOLDEN PAPAYA, LATA COM 50 G	254,90
	145	SEMENTE DE MELANCIA CRIMSON SWEET, COM VAL. ACIMA DE 2 ANOS, PERCENTUAL DE GERMINAÇÃO ACIMA DE 85% E PUREZA VARIETAL ACIMA DE 98%, PCT 1KG.	576,46
	147	SEMENTE DE PEPINO TIPO SALADA, CULTIVAR COMPRIDO VERDE , 100 G.	77,90
	148	SEMENTE DE PIMENTÃO CASCA DURA , COM VALIDADE ACIMA DE 2 ANOS, PERCENTUAL DE GERMINAÇÃO ACIMA DE 85% E PUREZA VARIETAL ACIMA DE 98% , LATA DE 50G.	101,90
	150	SEMENTE DE QUIABO SANTA CRUZ 47, 100 G.	12,63
	154	SEMENTE DE TOMATE CEREJA, COM VALIDADE ACIMA DE 02 ANOS DE GERMINAÇÃO ACIMA DE 85% E PUREZA VARIETAL ACIMA DE 98%, LATA DE 50 G	149,00
155	SEMENTE DE TOMATE TIPO SALADA, CULTIVAR SANTA CLARA, 100 G	312,00	
5502	28	BICO DOSADOR EM AÇO INOX, PARA APLICAÇÃO DE MEDICAÇÃO ORAL EM BOVINOS,	76,55

		ACOPLÁVEL A PISTOLA INOX DE 50 ML	
	45	COMEDOIRO AVE MATERIAL: PLÁSTICO GALVANIZADO, CAPACIDADE: 20 KG, TIPO: TUBULAR UNIDADE DE FORNECIMENTO: UNIDADE	162,12
	64	FIO ELETROPLÁSTICO TRANÇADO PARA CERCA ELÉTRICA- FIO TRANÇADO (REFORÇADO) , COM 2 MM DE ESPESSURA, COM ESTABILIZANTE ULTRAVIOLETAS, PARA CERCA MÓVEL, ROLO COM 500 M.	139,90
	67	FITA GOTEJADORA MATERIAL: POLIETILENO, VAZÃO: 1,6 LITROS POR HORA (POR GOTEJADOR), ESPAÇAMENTO FUROS: 20 CM, ESPESSURA: 0,20 MM, TIPO: FLEXÍVEL	4,11
	75	KIT PARA-RAIOS P/ CERCA ELÉTRICA COMPLETO (MOLA, CASTANHA, FAISCADOR E PARAFUSOS PARA FIXAÇÃO), COM 03 HASTES TERRA DE COBRE DE ½" X 100 MM, C/ CONECTOR DE COBRE PARA AS HASTES, P/ ATERRAMENTO DE Qq DE CERCA ELÉTRICA.	283,90
	92	PLACA DE IDENTIFICAÇÃO. MATERIAL: PLÁSTICO, ALTURA: 37 MM, APLICAÇÃO: IDENTIFICAÇÃO DE MUDAS E PLANTAS, COMPRIMENTO: 53 MM, CARACTERÍSTICAS ADICIONAIS: FORMATO ESPETO/COMPRIMENTO HASTE 120 MM/COR BRANCA	1,65
	121	SACO, MATERIAL PLÁSTICO, COR PRETA, APLICAÇÃO PRODUÇÃO PLANTIO MUDAS, CARACTERÍSTICAS ADICIONAL COM 21 FUROS, ALTURA 40 CM, LARGURA 35 CM, ESPESSURA 0,30 MM. SACO COM 100 UNIDADES	120,90
	122	SACO, MATERIAL PLÁSTICO, TIPO USO PRODUÇÃO PLANTIO DE MUDAS, COR PRETA, APLICAÇÃO PRODUÇÃO DE MUDAS, CARACTERÍSTICAS ADICIONAIS COM FUROS, ALTURA 25 CM, LARGURA 10 CM, ESPESSURA 0,2 MM. SACO COM 1000(MIL UNIDADES.)	256,90
	123	SACO, MATERIAL PLÁSTICO, TIPO USO PRODUÇÃO PLANTIO MUDAS, COR TRANSPARENTE,ALTURA 21,50 CM, LARGURA 15 CM. SACO C/ MIL UNID	353,90
	137	SEMENTE DE CEBOLA, CULTIVAR BAIA PERIFORME, 100 G	54,30
	151	SEMENTE DE REPOLHO LOUCO DE VERÃO, COM VALIDADE MÍNIMA DE 2 ANOS, PERCENTUAL DE GERMINAÇÃO ACIMA 85% E PUREZA VARIETAL ACIMA D 98%, LATA 50G.	43,90
	152	SEMENTE DE RÚCULA, CULTIVAR APRECIATTA FOLHA LARGA, 100 G.	38,90
5503	42	CAVADEIRA RETA COM TAMANHO DE 9,5 CM DE LARGURA E 31 CM DE COMPRIMENTO COM CABO DE 120 CM	61,90
	48	CONJUNTO DE FERRAMENTAS PARA JARDINAGEM COMPONENTES: ANCINHO, PÁ LAGA E PÁ ESTREITA; CARACTERÍSTICAS ADICIONAIS: CABO MADEIRA	262,90
	49	ENXADA ESTREITA COM 15CM. CABO DE MADEIRA COM OLHO REDONDO, COM 130 CM DIÂMETRO DO OLHO = Ø38MM EM AÇO-CARBONO PINTURA ELETROSTÁTICA A PÓ NA COR PRETA.	44,20
	50	ENXADA LARGA COM 30 CM. CABO DE MADEIRA COM OLHO REDONDO, COM 130 CM, DIÂMETRO DO OLHO = Ø38 MM EM AÇO-CARBONO PINTURA ELETROSTÁTICA A PÓ NA COR PRETA	53,30
	57	FACÃO DE AÇO. COMPRIMENTO: 16, TIPO: PONTA RETA, MA	41,10
	81	MANGUEIRA DE JARDIM - MATERIAL FLEXÍVEL TRANÇADO EM NYLON REFORÇADO, DIÂMETRO 3/4, ESPESSURA 2,5MM, REVESTIMENTO RECAPADO DUPLO, COMPRIMENTO 50 M, COM SUPORTE DE FIXAÇÃO, ENGATE ROSQUEADO E BICO DE ESGUICHO COM REGULAGEM. TIPO: TRAMONTINA OU SIMILAR DE MESMA OU MELHOR QUALIDADE	389,10
	82	MANGUEIRA DE SUÇÃO PARA SERVIÇOS LEVES, COMPRIMENTO 30 M, DIÂMETRO INTERNO: 4 POL, DIÂMETRO EXTERNO: 117 MM, RAIOS MÍNIMO DE CURVATURA: 250 MM; CAPACIDADE DE VÁCUO: 20 POL HG	2.424,90
	180	TESOURA DE PODA PROFISSIONAL, MATERIAL LÂMINA CHAPA GALVANIZADA, COM GUILHOTINA DE MOLA, TRAVA E CABO EXTENSOR, COMPRIMENTO 230 MM, FORMATO BICO DE GAVIÃO, TIPO TESOURA PODA CORNETA PROFISSIONAL PARA CORTE DE GALHOS	155,90
5504	01	ADUBO QUÍMICO SULFATO DE POTÁSSIO, SACO DE 50 KG	540,00
	88	MILHO EM GRÃO, PARA ALIMENTAÇÃO ANIMAL, ENSACADO, COM NO MÁXIMO 14% DE UMIDADE, LIVRE DE INSETOS.	125,90
	103	RAÇÃO BOVINA INGREDIENTES: CÁLCIO, COBALTO, COBRE, ENXOFRE FÓSFORO, IODO, MAN , DOSAGEM COMPONENTES: PROTEÍNA BRUTA (MIN.) 25%, NDT 70%; NNP PROTEÍNA	131,50
	104	RAÇÃO BOVINA INGREDIENTES: LEITE EM PÓ, PREMIX MINERALÇ E VITAMÍNICO , APLICAÇÃO: BEZERRO LACTENTE , DOSAGEM COMPONENTES: PB: 18%, NDT: 75% A 80%	154,44
	108	RAÇÃO OVINO COMPONENTES: NDT, FDA, PROTEÍNA, EXTRATO ETÉREO , DOSAGEM MÍNIMA EXTRATO ETÉREO: 13 PER, DOSAGEM MÍNIMA PROTEÍNA: 160 PER, DOSAGEM COMPONENTES: NDT: 745 G/KG, FDA: 70,12 G/KG , APLICAÇÃO: OVINO	111,28
	109	RAÇÃO OVINO COMPONENTES: UMIDADE/PROTEÍNA/EXTRATO ETÉREO /MATÉRIA	125,70

		FIBROSA/ , DOSAGEM MÁXIMA CÁLCIO: 1,50 PER, DOSAGEM MÍNIMA EXTRATO ETÉREO: 2 PER, DOSAGEM MÍNIMA FÓSFORO: 0,50 PER, DOSAGEM MÁXIMA MATÉRIA FIBROSA: 9 PER, DOSAGEM MÁXIMA MATÉRIA MINERAL: 1 PER, DOSAGEM MÍNIMA PROTEÍNA: 18 PER, DOSAGEM MÁXIMA UMIDADE: 13 PER, APRESENTAÇÃO: PÉLETE	
	113	RAÇÃO PEIXE, INGREDIENTES PROTEÍNAS, APLICAÇÃO FASE CRESCIMENTO / TERMINAÇÃO, DOSAGEM COMPONENTES PROTEÍNA BRUTA: MÍNIMO 36%, APRESENTAÇÃO EXTRUSADA, CARACTERÍSTICAS ADICIONAIS PELETES 2 A 4 MM	140,00
	171	SUPLEMENTO MINERAL E VITAMÍNICO (NÚCLEO), PRONTO PARA FABRICAÇÃO DE RAÇÃO PARA OVINOS E CAPRINOS, ENSACADO, A SER UTILIZADO NA PROPORÇÃO DE 4% NA RAÇÃO. O RÓTULO DEVE CONTER OS NÍVEIS DE GARANTIA DO PRODUTO, MODO DE USO E VALIDADE MÍNIMA DE 01ANO.	8,84
5505	02	ADUBO QUÍMICO, ASPECTO FÍSICO: GRANULADO, CARACTERÍSTICAS ADICIONAIS: ENSACADO, COMPOSIÇÃO: NPK (08.28.16) + 0,5% ZINC	279,64
	03	ADUBO QUÍMICO, ASPECTO FÍSICO: GRANULADO, CARACTERÍSTICAS ADICIONAIS: ENSACADO, COMPOSIÇÃO: NPK (30.00.10)	252,50
	05	ADUBO QUÍMICO; SUPERFOSFATO SIMPLES, COM 21% DE P2O5(FÓSFORO), 11 % DE ENXOFRE E 18% DE CÁLCIO.ASPECTO FÍSICO: PÓ, APLICAÇÃO: USO AGRÍCOLA; SACO COM 50 KG	246,80
	37	CALCÁRIO CALCÍTICO, PARA USO NA ALIMENTAÇÃO DE AVES DE POSTURA, COM GRANULOMETRIA ENTRE 2 E 2,43 MM, MÍNIMO 37% DE CÁLCIO NA SUA COMPOSIÇÃO, ENSACADO, COM RÓTULO, CONTENDO A IDENTIFICAÇÃO DO PRODUTO, NÍVEIS DE GARANTIA E VALIDADE MÍNIMA DE 01 ANO	121,59
	163	SULFATO DE CÁLCIO PARA USO AGRÍCOLA, ASPECTO FÍSICO: PÓ GRANULAR INODORO	49,15
	165	SULFATO DE MAGNÉSIO PARA USO AGRÍCOLA, ASPECTO FÍSICO: CRISTAL INCOLOR, BRILHANTE, INODORO, AMARGO	69,20
	166	SULFATO DE ZINCO PARA USO AGRÍCOLA, ASPECTO FÍSICO: PÓ OU CRISTAL, INCOLOR OU BRANCO.	71,10
5506	12	ARAME; MATERIAL: FERRO C/ BAIXO TEOR DE CARBONO, CARGA RUPTURA: 166,38, APLICAÇÃO: CERCA, TIPO: LISO, TRATAMENTO SUPERFICIAL: GALVANIZADO, ROLO 1000M	697,90
	31	.CABO FERRAMENTA; MATERIAL CABO: MADEIRA, COMPRIMENTO CABO: 1,50, FORMATO CABO: CILÍNDRICO, APLICAÇÃO: ANCIÑO UNIDADE DE FORNECIMENTO: UNIDADE	17,90
	79	MACACÃO PARA APICULTOR: MACACÃO, MATERIAL 73 ACETATO E 27 POLIÉSTER, COMPONENTES CALÇA E JALECO, TIPO USO APICULTOR, TAMANHO GRANDE, CARACT. ADICIONAIS:TECIDO LISO/VENTILADO PEITO/BRAÇOS/COSTAS MÁSCARA	239,50
	100	PULVERIZADOR COSTAL MANUAL DIÂMETRO BOCA: 140, CARACTERÍSTICAS ADICIONAIS: LANÇA 600 MM, BICO INJETADO JD-12P, PRESSÃO TRABALHO: 15 A 90, CAPACIDADE TANQUE: 20 LITROS, MATERIAL TANQUE: POLIETILENO	141,90
	101	PULVERIZADOR COSTAL MANUAL PESO BRUTO MÁXIMO: 8, APLICAÇÃO: PULVERIZAÇÃO DE GASES E LÍQUIDOS, CAPACIDADE TANQUE: 5 LITROS, MATERIAL TANQUE: POLIETILENO	94,90
	119	ACHO, MATERIAL AÇO-CARBONO, QUANTIDADES PONTAS 2, COMPRIMENTO CABO 10 CM, COMPRIMENTO SACHO 240 MM, LARGURA SACHO 430 MM	33,90
	124	SACOS DE RÁFIA NOVO COM CAPACIDADE PARA 60 KG	4,30
5507	11	ARAME PARA QUADROS DE NINHO: ARAME EM AÇO INOXIDÁVEL PARA QUADROS DE NINHO E DE MELGUEIRA. BITOLA DO FIO: 0,45 MM. EXTENSÃO APROXIMADA DO FIO: 340 M. (UTILIZADO EM CERCA ELÉTRICA)	276,00
	17	BALDE PARA ORDENHA OVAL, EM AÇO INOX, REFORÇADO COM COBERTURA PARCIAL EM FORMA DE MEIA LUA, CAPACIDADE 15 LITROS	239,00
	25	BEBEDOURO AVE: PLÁSTICO, CAPACIDADE: 5 LITROS,TAMPA ROSCADA PENDULAR	44,00
	44	CHOCADORA MODELO: BÁSICO, MATERIAL VISOR: VIDRO, CAPACIDADE OVOS: 50 DE GALINHAS/120 DE CODORNA, TIPO TERMÔMETRO: MERCÚRIO, TIPO TERMOSTATO: ELETRÔNICO, MATERIAL REVESTIMENTO: FÓRMICA TEXTURIZADA UNIDADE DE FORNECIMENTO: UNIDADE	688,00
	118	RESPIRADOR PURIFICADOR DE AR, PEÇA SEMIFACIAL, TIPO MÁSCARA DE OXIGÊNIO COM FILTROS	242,00
	181	TESOURA; MATERIAL: AÇO INOXIDÁVEL, COMPRIMENTO: 20 CM, CARACTERÍSTICAS ADICIONAIS: LÂMINA DE FIO A LASER, MATERIAL CABO: PLÁSTICO	33,00
5508	10	ARAME FARPADO; MATERIAL: AÇO, CARGA RUPTURA: 350, COMPRIMENTO: 500, DIÂMETRO: 1,60, TRATAMENTO SUPERFICIAL: GALVANIZADO, PESO: 20,70, BITOLA: 16 UNIDADE DE FORNECIMENTO: ROLO 500 M	393,80
	74	GRAMPO MATERIAL AÇO GALVANIZADO, APLICAÇÃO CERCA ARAME, TAMANHO 19 X 11	419,90

		MM, TIPO 'U' CAIXA COM 20KG	
	84	MATERIAIS DE IRRIGAÇÃO. (TUBO PVC SOLDÁVEL, APLICAÇÃO IRRIGAÇÃO, COR AZUL, DIÂMETRO NOMINAL 50 MM, COMPRIMENTO 6 METROS PRESSÃO 40 MCA, MATERIAL PVC RÍGIDO.	39,00
	175	TELA PARA OVINOS E CAPRINOS, COM FIOS DE ARAME COM CAMADA PESADA DE ZINCO, DIÂMETRO DE APROXIMADAMENTE 2,0 MM, ALTURA APROXIMADA DE 1,30M. ESPAÇAMENTO ENTRE OS FIOS HORIZONTAIS DE 6 X 10 E 3 X 20 CM; ESPAÇAMENTO ENTRE OS FIOS VERTICAIS DE 20 CM. TIPO TELA CAMPESTRE OU SIMILAR DE MELHOR QUALIDADE. ROLO COM 50 M.	744,90
	177	TELADO DE 1,5 M DE ALTURA COM CÉLULAS DE 1 POLEGADA	50,90
	189	TUBO PVC SOLDÁVEL; MATERIAL: PVC, APLICAÇÃO: IRRIGAÇÃO, COMPRIMENTO: 6 METROS COR: AZUL, DIÂMETRO NOMINAL: 50 MM, ESPESSURA PAREDES: IGUAL OU MAIOR 1,20MM, PRESSÃO: PN 40	39,00
5509	13	AZADIRACTINA, CONCENTRAÇÃO: 80% + 15% P,V DE ÓLEO DE NEEM E EXTRATOS VEGETAIS, FORMA FÍSICA: CONCENTRADO SOLÚVEL. VALIDADE MÍNIMA DE 1 ANO, APÓS A ENTREGA.	80,00
	65	FIPRONIL CE 2,5% INSETICIDA DE CONTATO E INGESTÃO, GRUPO QUÍMICO FENIL PIRAZOL, SOLUBILIDADE DE 2 MG/L DE ÁGUA A 20°C, 2,5% DE CONCENTRAÇÃO DE INGREDIENTE ATIVO, FORMULAÇÃO CONCENTRADO EMULSIONÁVEL. VALIDADE MÍNIMA DE 1 ANO. FRASCO DE 1 L.	300,00
	73	GLIFOSATO CONCENTRAÇÃO: 48% P/V APRESENTAÇÃO: CONCENTRADO SOLÚVEL NÚMERO DE REFERÊNCIA QUÍMICA: 1071-	50,90
	90	ASTILHA DE CLORO PARA SANEAMENTO DE ÁGUA DE CONSUMO DE AVES E SUÍNOS, À BASE DE TRICLORO-S, TRIAZINA- TRIONA, APRESENTAÇÃO: PACOTE COM 1 KG (COM 50 PASTILHAS DE 20 G). TIPO TRICLORO DOMINANCE DOMINUS OU SIMILAR DE MELHOR QUALIDADE	54,90
	91	PICLORAM COMPOSIÇÃO: ASSOCIADO AO ÁCIDO 2,4-D , SAL TRIETANOLAMINA CONCENTRAÇÃO: 6,4% + 24% P/V FORMA FÍSICA: SOLUÇÃO CONCENTRADA. Embalagem De 1L.	54,00
	164	SULFATO DE COBRE PARA USO AGRÍCOLA, ASPECTO FÍSICO: FINO CRISTAL AZUL	50,60
5510	105	RAÇÃO BOVINA INGREDIENTES: PREMIX MINERAL E VITAMÍNICO , APLICAÇÃO: BOVINO EM FASE DE LACTAÇÃO , DOSAGEM COMPONENTES: PB: 22%, NDT: 65% A 70%	92,40
	106	.RAÇÃO BOVINA INGREDIENTES: PREMIX MINERAL E VITAMÍNICO , APLICAÇÃO: RAÇÃO PRÉ-PARTO , DOSAGEM COMPONENTES: PB: 18%, NDT: 65% A 68%	92,80
	167	SUPLEMENTO ALIMENTAR ANIMAL TIPO: VITAMÍNICO E MINERAL , INGREDIENTES: PROTEÍNA BRUTA, NNP EQ PB, CÁLCIO, FÓSFORO, MAGNÉ- , APLICAÇÃO: BOVINOS EM RECRIA	9,58
	169	SUPLEMENTO MINERAL E VITAMÍNICO (NÚCLEO), PRONTO PARA FABRICAÇÃO DE RAÇÃO PARA AVES DE POSTURA EM FASE INICIAL/ CRESCIMENTO, ENSACADO, A SER UTILIZADO NA PROPORÇÃO DE 3- 5% NA RAÇÃO. O RÓTULO DEVE CONTER OS NÍVEIS DE GARANTIA DO PRODUTO, MODO DE USO E VALIDADE MÍNIMA DE 01ANO.	8,00
	170	SUPLEMENTO MINERAL E VITAMÍNICO (NÚCLEO), PRONTO PARA FABRICAÇÃO DE RAÇÃO PARA AVES DE POSTURA EM PRODUÇÃO, ENSACADO, A SER UTILIZADO NA PROPORÇÃO DE 3-4% NA RAÇÃO. O RÓTULO DEVE CONTER	7,00
5511	04	ADUBO QUÍMICO, ASPECTO FÍSICO: GRANULADO, COR VERMELHA, CARACTERÍSTICAS ADICIONAIS: ENSACADO, COMPOSIÇÃO: SUPERFOSFATO SIMPLES A 18% DE P2O5	267,00
	06	ADUBO QUÍMICO, ASPECTO FÍSICO: PÓ, CARACTERÍSTICAS ADICIONAIS: ENSACADO, COMPOSIÇÃO: SULFATO DE AMÔNIA, 21% DE N E 24 % DE S	233,00
	07	ADUBO QUÍMICO, ASPECTO FÍSICO: PÓ /GRANULADO, COR BRANCA CARACTERÍSTICAS ADICIONAIS: ENSACADO, COMPOSIÇÃO: CLORETO DE POTÁSSIO A 60% DE K2O	356,00
	62	FERTILIZANTE URÉIA, COMPOSIÇÃO QUÍMICA: NITROGÊNIO 44%, APRESENTAÇÃO: GRANULADO, APLICAÇÃO: AGRICULTURA	377,00
5512	40	CARRINHO DE MÃO; MATERIAL CAÇAMBA: CHAPA AÇO GALVANIZADO, MATERIAL PÉS: FERRO, QUANTIDADE RODA: 1, TIPO RODA: PNEU COM CÂMARA, CAPACIDADE CAÇAMBA: 100KG	219,90
	71	.GARFO JARDINAGEM. COMPRIMENTO CABO: 17,50 CM, COR GARFO: LARANJA, ACABAMENTO GARFO: PINTURA ELETROSTÁTICA, LARGURA GARFO: 72 MM, APLICAÇÃO: AFOFAR TERRA, COMPRIMENTO TOTAL: 277 MM, MATERIAL CABO: MADEIRA, PESO: 140 GR, MATERIAL GARFO: AÇO.	15,20
	77	LIMA MANUAL TIPO: GROSA REFORÇADA COM CABO, PARA FERRAGEAMENTO DE	187,90

		EQUINOS, 14 POLEGADAS.	
	185	TRENA MATERIAL: FIBRA VIDRO, COMPRIMENTO: 50, CARACTERÍSTICAS ADICIONAIS: ESTOJO ANATÔMICO COM MANIVELA DOBRÁVEL UNIDADE DE FORNECIMENTO: UNIDADE	55,40
5513	89	ÓCULOS PROTEÇÃO MATERIAL ARMAÇÃO: POLIPROPILENO, TIPO LENTE: COM CURVA LATERAL., COR LENTE: INCOLOR, CARACTERÍSTICAS ADICIONAIS: HASTES COM COMPRIMENTO REGULÁVEL E CETIFICADO DE A	15,10
	173	.TÁBUAS. TIPO MADEIRA: PINUS, FORMATO: TÁBUA, COMPRIMENTO: 300 CM, LARGURA: 30 CM, ESPESSURA: 2 CM.	53,90
	182	TONEL DE PLÁSTICO COM CAPACIDADE PARA 200 LITROS, COM TAMPA.	313,00
5514	29	BOTA SEGURANÇA; MATERIAL: BORRACHA, MATERIAL SOLA: PVC - CLORETO DE POLIVINILA, COR: BRANCA, TAMANHO: 38, TIPO CANO: MÉDIO, TIPO USO: AGROINDÚSTRIA PECUÁRIA, CARACTERÍSTICAS ADICIONAIS: FORRADA	40,30
	30	.BOTA SEGURANÇA; MATERIAL: ELASTOMÉRICO ATÓXICO NITRÍLICO, MATERIAL SOLA: BORRACHA VULCANIZADA, COR: BRANCA, TAMANHO: 40, TIPO CANO: CURTO, TIPO USO: REGULAMENTO DE UNIFORME DA AERONÁUTICA, CARACTERÍSTICAS ADICIONAIS: PALMILHA POLIMÉRICA, FORRAÇÃO COM TECIDO POLIÉSTER	46,80
5515	78	LUVA SEGURANÇA, MATERIAL BORRACHA NITRÍLICA, TAMANHO G, APLICAÇÃO SEGURANÇA E PROTEÇÃO INDIVIDUAL.	20,00
5516	63	FILME PLÁSTICO; MATERIAL: POLIETILENO DE BAIXA DENSIDADE, APLICAÇÃO: CONFECÇÃO DE ESTUFA AGRÍCOLA, ESPESSURA: 150 MICRA, LARGURA: 9 METROS, CARACTERÍSTICAS ADICIONAIS: TRATAMENTO UVA E UVB, ESTERILIDADE: NÃO ESTÉRIL	3.585,00
5517	112	RAÇÃO PEIXE, INGREDIENTES PROTEÍNA BRUTA, APLICAÇÃO FASE CRESCIMENTO / TERMINAÇÃO, DOSAGEM COMPONENTES PROTEÍNA BRUTAMIN.28%. APRESENTAÇÃO EXTRUSADA, CARACTERÍSTICAS ADICIONAIS PELETES 6 A 8 MM	110,00
5518	183	TORQUÊS PARA CORTE DE CASCO DE BOVINOS - CABEÇA PLANA, 14 POLEGADAS.	171,00

**REITORIA_SRP56/2023
ATA 5601 - VAL. 05/02/20254**

Contratação de Empresa para Prestação Serviços de Controle Sanitário Integrado no Combate a Vetores e Pragas Urbanas, englobando desinsetização, descupinização, dedetização e desratização, com fornecimento de materiais e equipamentos, sem dedicação exclusiva de mão de obra, a serem realizados em aplicações, em toda área construída dos Campi e Reitoria, pelo período de 12 meses.

ITEM	DESCRIÇÃO	VALOR (R\$)POR APLICAÇÃO	VALOR (R\$) TOTAL
01	Prestação Serviços de Controle Sanitário Integrado no Combate a Vetores e Pragas Urbanas, englobando desinsetização, descupinização, dedetização e desratização, com fornecimento de materiais e equipamentos, sem dedicação exclusiva de mão de obra, a serem realizados em aplicações, em toda área construída do CAMPUS ARACAJU	3.863,75	28.182,50
02	Prestação Serviços de Controle Sanitário Integrado no Combate a Vetores e Pragas Urbanas, englobando desinsetização, descupinização, dedetização e desratização, com fornecimento de materiais e equipamentos, sem dedicação exclusiva de mão de obra, a serem realizados em aplicações, em toda área construída do CAMPUS TOBIAS BARRETO	736,29	2.945,16
03	Prestação Serviços de Controle Sanitário Integrado no Combate a Vetores e Pragas Urbanas, englobando desinsetização, descupinização, dedetização e desratização, com fornecimento de materiais e equipamentos, sem dedicação exclusiva de mão de obra, a serem realizados em aplicações, em toda área construída do ANEXO II DA REITORIA	620,32	2.481,28
04	Prestação Serviços de Controle Sanitário Integrado no Combate a Vetores e Pragas Urbanas, englobando desinsetização, descupinização, dedetização e desratização, com fornecimento de materiais e equipamentos, sem dedicação exclusiva de mão de obra, a serem realizados em aplicações, em toda área construída da SEDE REITORIA	1.200,00	4.800,00
05	Prestação Serviços de Controle Sanitário Integrado no Combate a Vetores	1.951,14	7.804,56

	e Pragas Urbanas, englobando desinsetização, descupinização, dedetização e desratização, com fornecimento de materiais e equipamentos, sem dedicação exclusiva de mão de obra, a serem realizados em aplicações, em toda área construída do CAMPUS ESTÂNCIA		
06	Prestação Serviços de Controle Sanitário Integrado no Combate a Vetores e Pragas Urbanas, englobando desinsetização, descupinização, dedetização e desratização, com fornecimento de materiais e equipamentos, sem dedicação exclusiva de mão de obra, a serem realizados em aplicações, em toda área construída do CAMPUS GLÓRIA	1.859,28	7.437,12
07	Prestação Serviços de Controle Sanitário Integrado no Combate a Vetores e Pragas Urbanas, englobando desinsetização, descupinização, dedetização e desratização, com fornecimento de materiais e equipamentos, sem dedicação exclusiva de mão de obra, a serem realizados em aplicações, em toda área construída do CAMPUS LAGARTP	2.731,59	10.926,36
08	Prestação Serviços de Controle Sanitário Integrado no Combate a Vetores e Pragas Urbanas, englobando desinsetização, descupinização, dedetização e desratização, com fornecimento de materiais e equipamentos, sem dedicação exclusiva de mão de obra, a serem realizados em aplicações, em toda área construída do CAMPUS PROPRIÁ	790,29	3.161,16
09	Prestação Serviços de Controle Sanitário Integrado no Combate a Vetores e Pragas Urbanas, englobando desinsetização, descupinização, dedetização e desratização, com fornecimento de materiais e equipamentos, sem dedicação exclusiva de mão de obra, a serem realizados em aplicações, em toda área construída do CAMPUS SÃO CRISTÓVÃO	6.773,74	27.094,96
10	Prestação Serviços de Controle Sanitário Integrado no Combate a Vetores e Pragas Urbanas, englobando desinsetização, descupinização, dedetização e desratização, com fornecimento de materiais e equipamentos, sem dedicação exclusiva de mão de obra, a serem realizados em aplicações, em toda área construída do CAMPUS SOCORRO	736,29	2.945,16
11	Prestação Serviços de Controle Sanitário Integrado no Combate a Vetores e Pragas Urbanas, englobando desinsetização, descupinização, dedetização e desratização, com fornecimento de materiais e equipamentos, sem dedicação exclusiva de mão de obra, a serem realizados em aplicações, em toda área construída do CAMPUS POÇO REDONDO	736,29	2.945,16
12	Prestação Serviços de Controle Sanitário Integrado no Combate a Vetores e Pragas Urbanas, englobando desinsetização, descupinização, dedetização e desratização, com fornecimento de materiais e equipamentos, sem dedicação exclusiva de mão de obra, a serem realizados em aplicações, em toda área construída do CAMPUS ITABAIANA	1.511,36	6.045,44

**REITORIA_SRP90002/2024
ATA 00201 - VAL. 03/05/20254**

Contratação de empresa especializada em fornecimento de links dedicados (Redundantes) de internet, detentora de outorga da ANATEL, para prestação de serviços continuados de comunicação de dados para os campi e Reitoria do Instituto Federal de Sergipe (IFS)

ITEM	DESCRIÇÃO	VALOR (R\$) MENSAL	VALOR (R\$) ANUAL
Grupo 1			
01	Fornecimento mensal de link de internet redundante, abrangendo suporte técnico, manutenção preventiva e corretiva por 1 ano 100MBPS-REITORIA	1.200,00	14.400,00
02	Fornecimento mensal de link de internet redundante, abrangendo suporte técnico, manutenção preventiva e corretiva por 12 Meses. 250MBPS - CAMPUS ARACAJU (DATACENTER)	1.050,00	12.600,00
03	Fornecimento mensal de link de internet redundante, abrangendo suporte	1.050,00	12.600,00

	técnico, manutenção preventiva e corretiva por 12 Meses. 75MBPS - Campus Sao Cristovao		
04	Fornecimento mensal de link de internet redundante, abrangendo suporte técnico, manutenção preventiva e corretiva por 12 Meses. 75MBPS - CAMPUS ESTANCIA	1.050,00	12.600,00
05	Fornecimento mensal de link de internet redundante, abrangendo suporte técnico, manutenção preventiva e corretiva por 12 Meses. 75MBPS - CAMPUS LAGARTO	1.050,00	12.600,00
06	Fornecimento mensal de link de internet redundante, abrangendo suporte técnico, manutenção preventiva e corretiva por 12 Meses. 100MBPS - CAMPUS ITABAIANA	1.050,00	12.600,00
07	Fornecimento mensal de link de internet redundante, abrangendo suporte técnico, manutenção preventiva e corretiva por 12 Meses. 75MBPS - CAMPUS TOBIAS BARRETO	1.050,00	12.600,00
08	Fornecimento mensal de link de internet redundante, abrangendo suporte técnico, manutenção preventiva e corretiva por 12 Meses. 75MBPS - CAMPUS PROPRIÁ	1.050,00	12.600,00
09	Fornecimento mensal de link de internet redundante, abrangendo suporte técnico, manutenção preventiva e corretiva por 12 Meses. 100MBPS - CAMPUS GLÓRIA	1.050,00	12.600,00
10	Fornecimento mensal de link de internet redundante, abrangendo suporte técnico, manutenção preventiva e corretiva por 12 Meses. 75MBPS - CAMPUS SOCORRO	1.050,00	12.600,00
11	Fornecimento mensal de link de internet redundante, abrangendo suporte técnico, manutenção preventiva e corretiva por 12 Meses. 50MBPS - POÇO REDONDO	1.050,00	12.600,00
12	Taxa de Instalação, Configuração e Ativação de Link Redundante - TODAS AS UNIDADES	1,00	11,00

**REITORIA_SRP90005/2024
ATA 00501 - VAL. 09/04/20254**

Prestação de serviços de operação eventual, manutenção corretiva e preventiva, com fornecimento e reposição de peças novas, relativamente aos equipamentos que compõem os postos de medição e as subestações abrigadas e/ou aéreas, redes aéreas de baixa e/ou média tensão, instalados nos campi do Instituto Federal de Educação, Ciência e Tecnologia de Sergipe.

ITEM	DESCRIÇÃO	VALOR TOTAL
01	Realização de manutenção preventiva eventual na subestação abrigada, conforme condições, quantidades e exigências estabelecidas neste instrumento	4.500,00
02	Homem-hora de eletrotécnico, a ser utilizada eventualmente nas operações e manutenções corretivas.	R\$ 2.160,00
03	Homem-hora de eletricista, a ser utilizada eventualmente nas operações e manutenções corretivas.	R\$ 3.840,00
04	Lista de materiais que podem ser utilizados nas manutenções preventivas ou corretivas no Campus Lagarto, conforme anexo	R\$ 96.653,08
05	Coleta e ensaio do óleo do isolante do transformador	R\$ 1.350,00
06	Substituição do óleo isolante	R\$ 3.965,50
07	Realização de manutenção preventiva eventual na subestação abrigada, conforme condições, quantidades e exigências estabelecidas neste instrumento.	R\$ 4.975,00
08	Homem-hora de eletrotécnico, a ser utilizada eventualmente nas operações e manutenções corretivas	R\$ 2.160,00
09	Homem-hora de eletricista, a ser utilizada eventualmente nas operações e manutenções corretivas.	R\$ 3.840,00
10	Lista de materiais que podem ser utilizados nas manutenções preventivas ou corretivas no Campus Aracaju, conforme anexo.	R\$ 31.557,76
11	Coleta e ensaio do óleo do isolante do transformador	R\$ 1.350,00
12	Substituição do óleo isolante	R\$ 1.982,75
13	Realização de manutenção preventiva eventual no cubículo de medição, conforme condições, quantidades e exigências estabelecidas neste instrumento.	R\$ 3.750,00
14	Homem-hora de eletrotécnico, a ser utilizada eventualmente nas operações e	R\$ 2.160,00

	manutenções corretivas	
15	Homem-hora de eletricista, a ser utilizada eventualmente nas operações e manutenções corretivas	R\$ 3.840,00
16	Lista de materiais que podem ser utilizados nas manutenções preventivas ou corretivas na Reitoria, conforme anexo	R\$ 29.299,66
17	Coleta e ensaio do óleo do isolante do transformador.	R\$ 18.900,00
18	Substituição do óleo isolante	R\$ 3.965,50
19	Realização de manutenção preventiva eventual no cubículo de medição, conforme condições, quantidades e exigências estabelecidas neste instrumento.	R\$ 3.750,00
20	Homem-hora de eletrotécnico, a ser utilizada eventualmente nas operações e manutenções corretivas.	R\$ 720,00
21	Homem-hora de eletricista, a ser utilizada eventualmente nas operações e manutenções corretivas	R\$ 960,00
22	Lista de materiais que podem ser utilizados nas manutenções preventivas ou corretivas no Campus Nossa Senhora do Socorro, conforme anexo 1**.	R\$ 12.319,18
23	Coleta e ensaio do óleo do isolante do transformador.	R\$ 2.100,00
24	Substituição do óleo isolante	R\$ 1.982,75
25	Realização de manutenção preventiva eventual no cubículo de medição, conforme condições, quantidades e exigências estabelecidas neste instrumento	R\$ 3.750,00
26	Realização de manutenção preventiva eventual na subestação abrigada, conforme condições, quantidades e exigências estabelecidas neste instrumento.	R\$ 3.750,00
27	Homem-hora de eletrotécnico, a ser utilizada eventualmente nas operações e manutenções corretivas	R\$ 720,00
28	Homem-hora de eletricista, a ser utilizada eventualmente nas operações e manutenções corretivas.	R\$ 960,00
29	Lista de materiais que podem ser utilizados nas manutenções preventivas ou corretivas no Campus Itabaiana, conforme anexo.	R\$ 15.225,15
30	Realização de manutenção preventiva eventual no cubículo de medição, conforme condições, quantidades e exigências estabelecidas neste instrumento	R\$ 3.750,00
31	Homem-hora de eletrotécnico, a ser utilizada eventualmente nas operações e manutenções corretivas	R\$ 720,00
32	Homem-hora de eletricista, a ser utilizada eventualmente nas operações e manutenções corretivas	R\$ 1.200,00
33	Lista de materiais que podem ser utilizados nas manutenções preventivas ou corretivas no Campus Poço Redondo, conforme anexo.	R\$ 12.400,41
34	Coleta e ensaio do óleo do isolante do transformador	R\$ 2.700,00
35	Substituição do óleo isolante.	R\$ 1.982,75
36	Realização de manutenção preventiva eventual na subestação abrigada, conforme condições, quantidades e exigências estabelecidas neste instrumento	R\$ 5.250,00
37	Homem-hora de eletrotécnico, a ser utilizada eventualmente nas operações e manutenções corretivas	R\$ 720,00
38	Homem-hora de eletricista, a ser utilizada eventualmente nas operações e manutenções corretivas	R\$ 960,00
39	lista de materiais que podem, ser utilizados nas manutenções preventivas ou corretivas no Campus Tobias Barretos, conforme anexo	R\$ 9.902,89
40	Coleta e ensaio do óleo do isolante do transformador	R\$ 1.350,00
41	Substituição do óleo isolante	R\$ 1.982,75
42	Realização de manutenção preventiva eventual no cubículo de medição, conforme condições, quantidades e exigências estabelecidas neste instrumento.	R\$ 5.250,00
43	Homem-hora de eletrotécnico, a ser utilizada eventualmente nas operações e manutenções corretivas.	R\$ 720,00
44	Homem-hora de eletricista, a ser utilizada eventualmente nas operações e manutenções corretivas.	R\$ 960,00
45	Lista de materiais que podem ser utilizados nas manutenções preventivas ou corretivas no Campus Propriá, conforme anexo.	R\$ 12.517,70
46	Coleta e ensaio do óleo do isolante do transformador.	R\$ 2.700,00
47	Substituição do óleo isolante	R\$ 1.982,75
48	Realização de manutenção preventiva eventual no cubículo de medição, conforme condições, quantidades e exigências estabelecidas neste instrumento.	R\$ 5.250,00

	condições, quantidades e exigências estabelecidas neste instrumento.	
49	Homem-hora de eletrotécnico, a ser utilizada eventualmente nas operações e manutenções corretivas	R\$ 720,00
50	Homem-hora de eletricista, a ser utilizada eventualmente nas operações e manutenções corretivas	R\$ 960,00
51	Lista de materiais que podem ser utilizados nas manutenções preventivas ou corretivas no Campus Glória, conforme anexo.	R\$ 13.877,58
52	Coleta e ensaio do óleo do isolante do transformador.	R\$ 3.750,00
53	Substituição do óleo isolante.	R\$ 1.982,75
54	Homem-hora de eletrotécnico, a ser utilizada eventualmente nas operações e manutenções corretivas	R\$ 720,00
55	Homem-hora de eletricista, a ser utilizada eventualmente nas operações e manutenções corretivas	R\$ 960,00
56	Lista de materiais que podem ser utilizados nas manutenções preventivas ou corretivas no Campus Estância, conforme anexo.	R\$ 2.167,50
57	Coleta e ensaio do óleo do isolante do transformado	R\$ 2.100,00
58	Substituição do óleo isolante	R\$ 1.982,75
59	Realização de manutenção preventiva eventual na subestação abrigada, conforme condições, quantidades e exigências estabelecidas neste instrumento	R\$ 5.250,00
60	Homem-hora de eletrotécnico, a ser utilizada eventualmente nas operações e manutenções corretivas	R\$ 2.160,00
61	Homem-hora de eletricista, a ser utilizada eventualmente nas operações e manutenções corretivas	R\$ 3.840,00
62	Lista de materiais que podem ser utilizados nas manutenções preventivas ou corretivas na Reitoria, conforme anexo	R\$ 16.500,00
63	Coleta e ensaio do óleo do isolante do transformador	R\$ 1.350,00
64	Substituição do óleo isolante.	R\$ 1.982,75

REITORIA_SRP90006/2024
ATAS 00601 a 00603 - VAL. 21/03/20254

Aquisição de itens de cama e mesa (toalhas de mesa e lençóis) para refeitório e alojamentos (Jogo de cama/ Protetor de travesseiro, Fronha para travesseiro, Toalha de mesa).

ATA	ITEM	DESCRIÇÃO	VALOR UNITÁRIO
00601	01	TOALHA DE MESA RETANGULAR COM 4 LUGARES, Comprimento x Largura: 120 cm x 0,80 cm, na cor branca	15,00
00602	02	Jogo Cama Material: 100% Algodão , Tipo: Solteiro , Componentes: Lençol, Virol, Fronha , Cor: Branca , Medida: 1,60 X 2,40	27,00
	03	Protetor Travesseiro Material: Napa , Comprimento: 70 CM, Largura: 45 CM, Cor: Branca , Características Adicionais: Com Zíper	10,00
00603	04	FRONHA BRANCA PARA TRAVESSEIRO	5,90

REITORIA_SRP90007/2024
ATA 00701 - VAL. 17/05/20254

Contratação de Serviço de Seguro Veicular

CAMPUS ARACAJU - VALOR ESTIMADO: R\$ 25.200,00									
GRUPO	ITEM	PLACA	MARCA/ MOD.	ANO/ MOD.	COMB.	CHASSI	TIPO	VALOR ESTIMADO	FRANQUIA MAXIMA DO CASCO
	1	IAN 2060	PEUGEOT/ BOXER	2008/ 2008	DIESEL	936ZBPMMB82023389	VAN	R\$ 8.500,00	R\$ 15.000,00
	2	IAC 1508	VW/ COMIL	2006/ 2006	DIESEL	9BWHBB2746R626538	ÔNIBUS	R\$ 8.500,00	R\$ 15.000,00

1	3	OEO 2332	FORD/ FIESTASEDAN	2013/ 2013	FLEX	9BF2F54P2D8465306	AUTOMOVEL	R\$ 1.900,00	R\$ 3. 000,00
	4	IAI 0783	MITSUBISHI/ L200 4 X 4	2009/ 2009	DIESEL	93XGNK7409C954487	CAMIONETE	R\$ 6.300,00	R\$ 10. 000,00

CAMPUS ESTÂNCIA - VALOR ESTIMADO: R\$ 16.700,00

GRUPO	ITEM	PLACA	MARCA/ MOD.	ANO/ MOD.	COMB.	CHASSI	TIPO	VALOR ESTIMADO	FRANQUIA MAXIMA DO CASCO
2	5	OEJ 8408	M BENZ/ OH1628L	2010	DIESEL	9BM34011AB744298	ÔNIBUS	R\$ 8.500,00	R\$ 15. 000,00
	6	NVJ 8711	TOYOTA/ HILUX 4X4	2011	DIESEL	8AJFR22G3C4555137	CAMIONETE	R\$ 6.300,00	R\$ 10. 000,00
	7	OEO 5804	RENAULT/ LOGAN	2013	FLEX	93YLSR7RHDJ682408	AUTOMOVEL	R\$ 1.900,00	R\$ 3. 000,00

CAMPUS ITABAIANA - VALOR ESTIMADO: R\$ 14.800,00

GRUPO	ITEM	PLACA	MARCA/ MOD.	ANO/ MOD.	COMB.	CHASSI	TIPO	VALOR ESTIMADO	FRANQUIA MAXIMA DO CASCO
3	8	NVJ 9551	TOYOTA/ HILUX	2011/ 2012	DIESEL	8AJFR22G9C4554705	CAMIONETE	R\$ 6.300,00	R\$ 10. 000,00
	9	OES 5738	PEUGEOT/ FURGÃO	2011/ 2012	DIESEL	936ZCXMNCC2090971	VAN	R\$ 8.500,00	R\$ 5,00

CAMPUS GLÓRIA - VALOR ESTIMADO: R\$ 23.300,00

GRUPO	ITEM	PLACA	MARCA/ MOD.	ANO/ MOD.	COMB.	CHASSI	TIPO	VALOR ESTIMADO	FRANQUI MAXIMA DO CASCO
4	10	OES 9868	PEUGEOT/ BOXER	2011/ 2012	DIESEL	936ZCXMNCC2076416	VAN	R\$ 8.500,00	R\$ 5. 000,00
	11	NVK 7957	MARCOPOLO/ VOLARE	2012	DIESEL	93PB40E31CC039024	MICRO- ÔNIBUS	R\$ 8.500,00	R\$ 15. 000,00
	12	NVJ 8731	TOYOTA/ HILUX	2012	DIESEL	8AJFR22G7C4555108	CAMIONETE	R\$ 6.300,00	R\$ 10. 000,00

CAMPUS LAGARTO - VALOR ESTIMADO: R\$ 16.700,00

GRUPO	ITEM	PLACA	MARCA/ MOD.	ANO/ MOD.	COMB.	CHASSI	TIPO	VALOR ESTIMADO	FRANQUI MAXIMA DO CASCO
5	13	NVJ 9561	TOYOTA/ HILUX	2010/ 2011	DIESEL	8AJRF22G1C4555024	CAMIONETE	R\$ 6.300,00	R\$ 10. 000,00
	14	OEJ 8468	M.BENZ/ OH1628L	2010/ 2011	DIESEL	9BM634011BB751559	ÔNIBUS	R\$ 8.500,00	R\$ 15. 000,00

	15	NVJ 6247	FIAT/ DOBLÔ	2011/ 2012	FLEX	9BD119609C1089760	AUTOMOVEL	R\$ 1.900,00	R\$ 3.000,00
--	----	----------	-------------	---------------	------	-------------------	-----------	--------------	--------------

CAMPUS PROPRIÁ - VALOR ESTIMADO: R\$ 6.300,00

GRUPO	ITEM	PLACA	MARCA/ MOD.	ANO/ MOD.	COMB.	CHASSI	TIPO	VALOR ESTIMADO	FRANQUI MAXIMA DO CASCO
S/GRUPO	16	NVJ 8721	TOYOTA/ HILUX	2011/ 2012	DIESEL	8AJFR2267C4555142	CAMIONETE	R\$ 6.300,00	R\$ 10.000,00

CAMPUS REITORIA - VALOR ESTIMADO: R\$ 43.600,00

GRUPO	ITEM	PLACA	MARCA/ MOD.	ANO/ MOD.	COMB.	CHASSI	TIPO	VALOR ESTIMADO	FRANQUI MAXIMA DO CASCO
6	17	NVJ 1589	FIAT/ DOBLÔ	2011	FLEX	9BD119209B1072585	AUTOMOVEL	R\$ 1.900,00	R\$ 3.000,00
	18	NVI 0682	GM/ VECTRA	2013	FLEX	9BGAB69JOB275806	AUTOMOVEL	R\$ 1.900,00	R\$ 3.000,00
	19	OEJ 1341	RENAULT/ FLUENCEDYN 2.0	2011	FLEX	8A1L2BW2TDL575653	AUTOMOVEL	R\$ 1.900,00	R\$ 3.000,00
	20	OEM 0162	FORD/ FIESTA SEDAN	2013	FLEX	9BF2F54P8D8448221	AUTOMOVEL	R\$ 1.900,00	R\$ 3.000,00
	21	OEM 8401	VW/ AMAROK	2013	DIESEL	WV1DB42H9EA002916	CAMIONETE	R\$ 6.300,00	R\$ 10.000,00
	22	OEM 8441	VW/ AMAROK	2013	DIESEL	WV1DB42H8EA002990	CAMIONETE	R\$ 6.300,00	R\$ 10.000,00
	23	OES 3668	PEUGEOT/ BOXER	2011	DIESEL	936ZCXMNCC2076601	VAN	R\$ 8.500,00	R\$ 5.000,00
	24	QMM 4126	FIAT/ SIENA	2020	FLEX	9BD19710HM3395457	AUTOMOVEL	R\$ 1.900,00	R\$ 3.000,00
	25	GAR0A97	WV/ TRUCK	2011	DIESEL	9535N8248BR134612	CAMINHÃO	R\$ 6.500,00	R\$ 15.000,00
26	OHD4H21	WV/ COMIL	2013	DIESEL	953658247DR32610	CAMINHÃO	R\$ 6.500,00	R\$ 15.000,00	

CAMPUS TOBIAS BARRETO - VALOR ESTIMADO: R\$ 8.200,00

GRUPO	ITEM	PLACA	MARCA/ MOD.	ANO/ MOD.	COMB.	CHASSI	TIPO	VALOR ESTIMADO	FRANQUI MAXIMA DO CASCO
7	27	NVI 9071	FIAT PALIO WEEK	2010/ 2011	FLEX	9BD17350EB4346172	AUTOMOVEL	R\$ 1.900,00	R\$ 3.000,00
	28	IAI 0793	MMC/ L200	2009	DIESEL	93XGNK7409C954511	CAMIONETE	R\$ 6.300,00	R\$ 10.000,00

CAMPUS SÃO CRISTÓVÃO - VALOR ESTIMADO: R\$ 70.200,00

GRUPO	ITEM	PLACA	MARCA/ MOD.	ANO/ MOD.	COMB.	CHASSI	TIPO	VALOR ESTIMADO	FRANQUI MAXIMA DO CASCO
8	29	NVK 2180	CAMIONETE S10 COLINA 4X4	2010/ 2011	DIESEL	9BG138J0BC425160	CAMIONETE	R\$ 6.300,00	R\$ 10. 000,00
	30	NVK 2160	CAMIONETE S10 COLINA 4X4	2010/ 2011	DIESEL	9BG138J0BC425168	CAMIONETE	R\$ 6.300,00	R\$ 10. 000,00
	31	NVG 8433	FORD/FIESTA SEDAN	2011/ 2011	FLEX	9BFZ54P1B8177824	AUTOMOVEL	R\$ 1.900,00	R\$ 3. 000,00
	32	NVK 5552	RENAULT/ KANGOO 16V	2010/ 2010	FLEX	8A1FC1Y15AL562688	FURGÃO	R\$ 4.500,00	R\$ 3. 000,00
	33	NVK 3682	VOLARE/ MARCOPOLO	2011/ 2011	DIESEL	93PB40E3PBCO36551	MICRO- ÔNIBUS	R\$ 8.500,00	R\$ 15. 000,00
	34	HZQ 8661	VW/ CAMINHÃO 7.100	1999/ 1999	DIESEL	9BWUTAP53XR07329	CARROCERIA ABERTA	R\$ 6.500,00	R\$ 15. 000,00
	35	NVK 2524	FORD/ FOCUS	2011/ 2011	FLEX	8AFTZZFFCBJ411167	AUTOMOVEL	R\$ 1.900,00	R\$ 3. 000,00
	36	OEJ 8448	M BENZ/ OH1628L	2010/ 2011	DIESEL	9BM634011BB750322	ÔNIBUS	R\$ 8.500,00	R\$ 15. 000,00
	37	OEM 5144	FORD/ CARGO 816S	2012/ 2013	DIESEL	9BFVEADS7DBS29350	CARROCERIA BAÚ	R\$ 6.500,00	R\$ 15. 000,00
	38	OEP 8742	MITSUBISHI/ TRITON	2013/ 2013	DIESEL	93XJNKB8TDCD702019	CAMIONETE	R\$ 6.300,00	R\$ 10. 000,00
	39	AXR 9982	PEUGEOT/ BOXER	2013/ 2014	DIESEL	936ZCWMMCE2117028	VAN	R\$ 8.500,00	R\$ 5. 000,00
	40	OES 9031	GM/ MONTANA	2013/ 2014	FLEX	9BGCS80X0EB214624	AUTOMOVEL	R\$ 4.500,00	R\$ 3. 000,00

CAMPUS SOCORRO - VALOR ESTIMADO: R\$ 3.800,00

GRUPO	ITEM	PLACA	MARCA/ MOD.	ANO/ MOD.	COMB.	CHASSI	TIPO	VALOR ESTIMADO	FRANQUI MAXIMA DO CASCO
9	41	NVJ 6207	FIAT/ DOBLÔ	2011/ 2012	FLEX	9BD119609C1086119	AUTOMOVEL	R\$ 1.900,00	R\$ 3. 000,00
	42	OEJ 1351	RENAULT/ FLUENCE DYN 2.0	2012/ 2013	FLEX	8A1LZBW2TDL575653	AUTOMOVEL	R\$ 1.900,00	R\$ 3. 000,00

REITORIA_SRP90008/2024
ATAS 00801 a 00822 - VAL. VARIADAS ENTRE 26/07 E 01/08/2025

Aquisição de materiais de consumo para uso ambulatorial, odontológico, medicamentos e equipamentos de uso hospitalar (Aplicador odontológico; Cimento de ionômero de vidro; Cimento odontológico; Condicionador dental...)

ATA 00801/2024 - VALIDADE 26/04/2025		
ITEM	DESCRIÇÃO	VALOR UNITÁRIO
08	Albendazol, dosagem 400mg. Deve conter validade mínima de 18 meses. Deve possuir registro na ANVISA.	R\$ 5,39
18	Amoxicilina, concentração 500mg. Deve possuir registro na ANVISA. Deve conter validade mínima de 18 meses.	R\$ 0,50
22	Azitromicina, dosagem 500. Deve possuir registro na ANVISA. Deve conter validade mínima de 18 meses.	R\$ 4,33
26	Betametasona, composição dipropionato, apresentação associada com betametasona fosfato, dosagem 5mg + 2mg, uso injetável. Deve possuir registro na ANVISA. Deve conter validade mínima de 18 meses.	R\$ 7,67
47	Ciprofloxacino cloridrato, dosagem 500mg. Deve possuir registro na ANVISA. Deve conter validade mínima de 18 meses.	R\$ 2,27
48	Cloreto de sódio, princípio ativo 0,9%_ solução injetável, aplicação frasco com abertura twist off. Deve possuir registro na ANVISA. Deve conter validade mínima de 18 meses.	R\$ 1,02
67	Dexclorfeniramina maleato, dosagem 0,4 mg/ml, apresentação solução oral. Deve possuir registro na ANVISA. Deve conter validade mínima de 18 meses	R\$ 12,68
83	Escopolamina butilbrometo, apresentação associada com dipirona sódica, dosagem 10mg + 250mg. Deve possuir registro na ANVISA. Deve conter validade mínima de 18 meses	R\$ 2,44
147	Neomicina, composição associada com bacitracina, concentração 5mg + 250ui/g, tipo medicamento pomada. Deve possuir registro na ANVISA. Deve conter validade mínima de 18 meses	R\$ 13,88
151	Ondansetrona cloridrato, dosagem 4mg. Deve possuir registro na ANVISA. Deve conter validade mínima de 18 meses	R\$ 1,64
158	Paracetamol, dosagem comprimido 750 mg. Deve possuir registro na ANVISA. Deve conter validade mínima de 18 meses	R\$ 1,73
169	Prednisona, dosagem 20 mg. Deve possuir registro na ANVISA. Deve conter validade mínima de 18 meses.	R\$ 3,60
180	Sais para reidratação oral, composição sódio, potássio, cloreto, citrato e glicose, concentração 90 meq/l + 20 meq/l +meq/l + 30 meq/l + 111 mmol.l, forma 80 farmacêutica pó p/ solução oral. Deve possuir registro na ANVISA. Deve conter validade mínima de 18 meses.	R\$ 2,04
184	Simeticona concentração: 75, forma farmacêutica: emulsão oral - gotas. Deve possuir registro na ANVISA. Deve conter validade mínima de 18 meses.	R\$ 22,66
ATA 00802/2024 - VALIDADE 01/08/2025		
05	Ácidos graxos essenciais, componentes linolêico, lecitina de soja, apresentação associados com vitaminas 'a' e 'e', composição composto dos ácidos caprílico, cáprico, láurico. Deve conter validade mínima de 18 meses. Deve possuir registro na ANVISA.	R\$ 3,98
18	Algodão, material alvejado, purificado, isento de impurezas, tipo hidrófilo, apresentação em bolas, esterilidade: não estéril. Deve possuir registro na ANVISA. Deve conter validade mínima de 24 meses.	R\$ 7,40
21	Atadura, embalagem embalagem individual,tipo 1 crepom, material 1 100% algodão, dimensões 10cm, gramatura 1 cerca de 13 fios. Deve possuir registro na ANVISA. Deve conter validade mínima de 24 meses	R\$ 1,22
56	Compressa gaze, material: tecido 100% algodão, modelo: cor branca,isenta de impurezas, dobras: 5 dobras, comprimento: 7,5 0cm, tipo: 13 fios /cm2, largura: 7,50 cm, características adicionais: descartável, camadas: 8 camadas. Deve possuir registro na ANVISA. Deve conter validade mínima de 24 meses.	R\$ 20,50
57	Compressa gaze, material: tecido 100% algodão, modelo: cor branca,isenta de impurezas, dobras: 5 dobras, comprimento: 7,50, tipo: 13 fios /cm2, largura: 7,50, características adicionais: estéril,descartável, camadas: 8 camadas. Deve possuir registro na ANVISA. Deve conter validade mínima de 24 meses	R\$ 0,38
80	Embalagem p/ esterilização, material: papel grau cirúrgico, componentes: c/ indicador químico, componentes adicionais: autosselante, gramatura / espessura: cerca de 60, tamanho: cerca de 10 x 25cm, apresentação: envelope, tipo uso: uso único, composição: c/ filme polímero multilaminado. Deve possuir registro na ANVISA. Deve conter validade mínima de 18 meses	R\$ 0,55
81	Embalagem p/ esterilização, material: papel grau cirúrgico, componentes: c/ indicador	R\$ 0,52

	químico, componentes adicionais: autosselante, gramatura / espessura: cerca de 60, tamanho: cerca de 15 x 25cm, apresentação: envelope, tipo uso: uso único, composição: c/ filme polímero multilaminado. Deve possuir registro na ANVISA. Deve conter validade mínima de 18 meses	
89	Esfigmomanômetro, ajuste analógico, aneróide, tipo* de braço, faixa de operação até 300 mmHg, material braçadeira braçadeira em nylon, tipo fecho fecho em velcro, tamanho adulto, adicional. Deve possuir selo de identificação da conformidade do Inmetro. Deve possuir registro na ANVISA. Deve estar acompanhado do manual do usuário, com versão em português	R\$ 64,50
98	Fita hospitalar, material: dorso em não tecido, componentes: adesivo acrílico, cor: com cor, dimensões: cerca de 100, tipo: microporosa, características adicionais: hipoalergênico. Deve possuir registro na ANVISA. Deve conter validade mínima de 18 meses.	R\$ 8,30
117	Lanceta. Uso: descartável, tipo: com sistema retrátil, características adicionais: estéril, embalagem individual, material lâmina: aço inoxidável, ponta afiada, trifacetada. Deve possuir registro na ANVISA. Deve conter validade mínima de 24 meses	R\$ 33,90
134	Maca de resgate, material: polietileno, componentes: de 3 até 5 cintos de segurança, capacidade de carga: até 250kg, com cinto imobilizador para cabeça, tipo: prancha, largura: cerca de 0,40, tamanho: adulto. Deve possuir registro na ANVISA. Deve estar acompanhado do manual do usuário, com versão em português.	R\$ 549,00
187	Termômetro, aplicação: hospitalar, material bulbo: metálico, comprimento: 120, espessura: 8,5, tipo: digital, largura: 17,5, características adicionais: botão liga /desliga / memória / desligamento auto-, tipo haste: flexível a um ângulo de 4 a 5 graus. Deve possuir selo de identificação da conformidade do Inmetro. Deve possuir registro na ANVISA. Deve estar acompanhado do manual do usuário, com versão em português.	R\$ 22,00
ATA 00803/2024 - VALIDADE 26/07/2025		
01	Abaixador língua, material plástico, tipo descartável, comprimento cerca de 14 cm, formato tipo espátula, embalagem individual, largura cerca de 1,50 cm, espessura cerca de 2 mm. Deve conter validade mínima de 24 meses. Deve possuir registro na ANVISA.	R\$ 14,61
13	Algodão, tipo hidrófilo, material alvejado, purificado, isento de impurezas tipo embalagem embalagem individual características adicionais enrolado em papel apropriado, apresentação em mantas, esterilidade não estéril. Deve possuir registro na ANVISA. Deve conter validade mínima de 24 meses.	R\$ 20,91
15	Algodão, material alvejado, purificado, isento de impurezas, tipo hidrófilo, apresentação em rolete, esterilidade: não estéril. Deve possuir registro na ANVISA. Deve conter validade mínima de 24 meses	R\$ 10,50
60	Curativo, tipo: adesivo, material: filme plástico, componentes: com almofada viscosa antisséptica, formato: fita, dimensões : cerca de 2 x 7,5 cm, característica adicional : microporoso. Deve possuir registro na ANVISA. Deve conter validade mínima de 24 meses.	R\$ 2,09
97	Fita hospitalar, material: algodão, componentes: adesivo à base de zinco, cor: com cor, dimensões: cerca de 10, tipo: esparadrapo, impermeável. Deve possuir registro na ANVISA. Deve conter validade mínima de 18 meses.	R\$ 8,10
116	Lâmina bisturi, material aço carbono, tamanho nº 15, tipo descartável, esterilidade: estéril, características adicionais embalada individualmente. Deve possuir registro na ANVISA. Deve conter validade mínima de 18 meses	R\$ 45,00
127	Luva cirúrgica, luva cirúrgica, material: látex natural, embalagem: conforme norma abnt c/ abertura asséptica, tamanho: 7,5, características adicionais: comprimento mínimo de 28cm, apresentação: lubrificada c/ pó bioabsorvível, atóxica, tipo uso: descartável, esterilidade: estéril, formato: anatômico. Deve possuir selo de identificação da conformidade do Inmetro. Deve possuir registro na ANVISA e Certificado de Aprovação (CA). Deve conter validade mínima de 24 meses.	R\$ 1,61
128	Luva cirúrgica, material: látex natural, embalagem: conforme norma abnt c/ abertura asséptica, tamanho: 7, características adicionais: comprimento mínimo de 28cm, apresentação: lubrificada c/ pó bioabsorvível, atóxica, tipo uso: descartável, esterilidade: estéril, formato: anatômico. Deve possuir selo de identificação da conformidade do Inmetro. Deve possuir registro na ANVISA e Certificado de Aprovação (CA). Deve conter validade mínima de 24 meses.	R\$ 2,50
129	Luva para procedimento não cirúrgico, material: nitrile, modelo: sem látex, tamanho: médio, características adicionais: sem pó, esterilidade: não esterilizada. Deve possuir selo de identificação da conformidade do Inmetro. Deve possuir registro na ANVISA e Certificado de Aprovação (CA). Deve conter validade mínima de 24 meses.	R\$ 22,50
132	Luva para procedimento não cirúrgico, material látex natural íntegro e uniforme, tamanho médio, características adicionais lubrificada com pó bioabsorvível, descartável, apresentação atóxica, tipo ambidestra, tipo uso descartável, modelo formato anatômico, finalidade resistente à tração. Deve possuir selo de identificação da conformidade do	R\$ 28,50

	Inmetro. Deve possuir registro na ANVISA e Certificado de Aprovação (CA). Deve conter validade mínima de 24 meses.	
133	Luva para procedimento não cirúrgico, material: látex natural íntegro e uniforme, modelo: formato anatômico, finalidade: resistente à tração, tipo: ambidestra, tamanho: grande, características adicionais: lubrificada com pó bioabsorvível, apresentação: atóxica, tipo uso: descartável, esterilidade: estéril. Deve possuir selo de identificação da conformidade do Inmetro. Deve possuir registro na ANVISA e Certificado de Aprovação (CA). Deve conter validade mínima de 24 meses.	R\$ 39,00
ATA 00804/2024 - VALIDADE 26/07/2025		
20	Aplicador odontológico, tipo haste dobrável, tipo uso descartável, material plástico, características adicionais pontas fibras não absorventes, tipo ponta fina. Deve possuir registro na ANVISA.	R\$ 9,97
45	Cimento de ionômero de vidro, aspecto físico: pó + líquido, característica adicional: erosão máxima 0,17 mm, componente adicional: primer + glazer, ativação: fotopolimerizável, tempo de presa: máximo 5 min, tipo: restauração, apresentação: conjunto completo. Deve possuir registro na ANVISA. Deve conter validade mínima de 18 meses.	R\$ 260,00
46	Cimento odontológico, aspecto físico: base + catalisador, tipo: temporário, apresentação: conjunto completo, composição: óxido de zinco e eugenol. Deve possuir registro na ANVISA. Deve conter validade mínima de 18 meses	R\$ 77,97
58	Condicionador dental, tipo ácido fosfórico, concentração 37%, aspecto físico gel. Deve possuir registro na ANVISA. Deve conter validade mínima de 18 meses.	R\$ 20,13
87	Escova de roson, tipo ponta cônica, uso contra- ângulo, cor branca. Deve possuir registro na ANVISA.	R\$ 6,00
91	Espelho bucal, material: aço inoxidável e espelho, comprimento cabo: cabo padrão, uso: encaixe universal, tipo: plano, tamanho: n 5, apresentação: embalagem individual, tipo uso: autoclavável. Deve possuir registro na ANVISA.	R\$ 12,02
104	Hemostático tópico, princípio ativo cloreto de alumínio, aspecto físico líquido. Deve possuir registro na ANVISA. Deve conter validade mínima de 18 meses.	R\$ 22,35
122	Lidocaína cloridrato, apresentação: injetável, composição: associada com epinefrina, dosagem: 2% + 1: 100.000. Deve possuir registro na ANVISA. Deve conter validade mínima de 18 meses.	R\$ 4,97
163	Pasta profilática, composição básica pedra pomes, composição lauril sulfato de sódio, características adicionais com fluor. Deve possuir registro na ANVISA. Deve conter validade mínima de 18 meses.	R\$ 17,30
168	Ponteira ultrassom odontológico, material: aço inoxidável, modelo: ponta lisa c, refrigeração, aplicação: raspagem , remoção de tártaro, compatibilidade: encaixe específico, características adicionais: pregião supragengival. Deve possuir registro na ANVISA. Obs. Deve ser compatível com o equipamento ultrassom odontológico da marca Alt modelo altsonic jet ceramic - ano 2015 (Campus Lagarto)	R\$ 124,93
ATA 00805/2024 - VALIDADE 26/07/2025		
17	Ambroxol, forma farmacêutica xarope.composição sal cloridrato, concentração 3mg/mL. Deve possuir registro na ANVISA. Deve conter validade mínima de 18 meses.	R\$ 16,30
36	Bromoprida, dosagem 10 mg. Deve possuir registro na ANVISA. Deve conter validade mínima de 18 meses.	R\$ 1,30
41	Captopril, concentração 25 mg. Deve possuir registro na ANVISA. Deve conter validade mínima de 18 meses.	R\$ 0,20
66	Dexclorfeniramina maleato, dosagem 2 mg. Deve possuir registro na ANVISA. Deve conter validade mínima de 18 meses.	R\$ 0,27
70	Diclofenaco, apresentação sal sódico, dosagem 50 mg. Deve possuir registro na ANVISA. Deve conter validade mínima de 18 meses	R\$ 0,27
75	Dipirona sódica, solução oral (gotas). Dosagem: 500mg/mL. Deve possuir registro na ANVISA. Deve conter validade mínima de 18 meses	R\$ 5,05
106	Ibuprofeno, dosagem 600 mg. Deve possuir registro na ANVISA. Deve conter validade mínima de 18 meses.	R\$ 0,40
126	Loratadina, concentração 10mg. Deve possuir registro na ANVISA. Deve conter validade mínima de 18 meses.	R\$ 2,00
170	Probiótico, composição saccharomyces boulardii - 17, concentração 200 mg. Deve possuir registro na ANVISA. Deve conter validade mínima de 18 meses	R\$ 4,00
ATA 00806/2024 - VALIDADE 26/07/2025		
09	Álcool etílico, tipo hidratado, teor alcoólico 70%_(70"gl), apresentação líquido. Deve possuir selo de identificação da conformidade do Inmetro. Deve possuir registro na ANVISA. Deve conter validade mínima de 18 meses.	R\$ 22,54
37	Budesonida, apresentação aerossol nasal, concentração 32mcg /dose, características adicionais frasco com válvula dosificadora. Deve possuir registro na ANVISA. Deve conter	R\$ 15,77

	validade mínima de 18 meses	
74	Dipirona sódica, dosagem 500 mg. Deve possuir registro na ANVISA. Deve conter validade mínima de 18 meses	R\$ 0,14
124	Loratadina, concentração 1mg/ml, tipo medicamento xarope. Deve possuir registro na ANVISA. Deve conter validade mínima de 18 meses.	R\$ 9,99
ATA 00807/2024 - VALIDADE 26/07/2025		
90	Esfigmomanômetro, ajuste: digital, tipo fecho: fecho em velcro, faixa de operação: até 300mmHg, tipo*: de braço, tamanho: adulto, material braçadeira: braçadeira em nylon. Deve possuir selo de identificação da conformidade do Inmetro. Deve possuir registro na ANVISA. Deve estar acompanhado do manual do usuário, com versão em português.	R\$ 129,00
92	Estetoscópio, haste: haste aço inox, tubo: tubo "y" pvc, auscultador: auscultador aço inox c/ anel de borracha, tipo: biauricular, tamanho: adulto, acessórios: olivas anatômicas pvc. Deve possuir selo de identificação da conformidade do Inmetro. Deve possuir registro na ANVISA. Deve estar acompanhado do manual do usuário, com versão em português	R\$ 84,50
155	Oxímetro, tipo pulso, faixa medição saturação 10 a 100%, faixa medição pulso 1 cerca de 20 a 250 bpm, autonomia sistema 1 cerca 32 h, alimentação pilha, acessórios c/ sensor. Deve possuir selo de identificação da conformidade do Inmetro. Deve possuir registro na ANVISA. Deve estar acompanhado do manual do usuário, com versão em português	R\$ 49,98
ATA 00808/2024 - VALIDADE 26/07/2025		
61	Dentífrício, composição básica creme dental com fluor ativo de (1100 ppm), sabor menta, capacidade 90g, aplicação higiene dental. Deve conter validade mínima de 18 meses.	R\$ 1,94
88	Escova dental, modelo: macio, material cerdas: náilon, tipo cerdas: pontas arredondadas, características adicionais cabo: com curva acentuada, aplicação: adulto, cor: azul, características adicionais: não aplicável, formato cabeça: triangular, tipo cabo: anatômico, material cabo: plástico, tipo cabeça: pequeno	R\$ 0,99
96	Fio dental, material resina termoplástica/cera e essência, comprimento 100 m, tipo regular, sabor neutro.	R\$ 4,49
ATA 00809/2024 - VALIDADE 26/07/2025		
38	Caneta alta rotação, material rolamento rolamento cerâmica, velocidade máxima velocidade máxima maior 400.000 rpm, refrigeração furo único, troca de brocas botão de pressão (pb), tipo conexão conexão 2 furos, tipo cabeça cabeça padrão. Deve possuir registro na ANVISA. Deve estar acompanhado do manual do usuário, com versão em português	R\$ 385,50
39	Caneta baixa rotação, refrigeração c/ refrigeração externa, tipo micromotor, conexão conexão borden 2 furos. Deve ser compatível com o item 41. Deve possuir registro na ANVISA. Deve estar acompanhado do manual do usuário, com versão em português	R\$ 294,50
40	Caneta baixa rotação, aplicação motor pneumático. Relação transmissão transmissão 1:1, troca de broca trava lt/fg, refrigeração c/ refrigeração externa tipo contra ângulo, tipo cabeça cabeça padrão. Deve ser compatível com o item 40. Deve possuir registro na ANVISA. Deve estar acompanhado do manual do usuário, com versão em português.	R\$ 348,50
ATA 00810/2024 - VALIDADE 01/08/2025		
62	Desfibrilador. Tempo máximo carga: até 6h, componente: pás adesivas descartáveis, tipo onda: bifásica, tipo módulo: portátil, c/ alça transporte, maleta, tipo: externo automático, características adicionais: comando de voz, alimentação: bateria interna recarregável, memória: grava ecg/eventos, peso: até 3kg. Deve possuir selo de identificação da conformidade do Inmetro. Deve possuir registro na ANVISA. Deve estar acompanhado do manual do usuário, com versão em português.	R\$ 5.840,00
154	Otoscópio, modelo: Fibra ótica, portátil, zoom óptico: Aumento em cerca de 3,5x, tipo clínico, características adicionais: Lâmpada halógena, jogo de espelhos reutilizáveis, alimentação: Pilhas, tipo cabo: Cabo metal cromado e plástico. Deve possuir selo de identificação da conformidade do Inmetro. Deve possuir registro na ANVISA. Deve estar acompanhado do manual do usuário, com versão em português	R\$ 320,00
ATA 00811/2024 - VALIDADE 26/07/2025		
103	Gorro hospitalar, modelo: elástico nuca, características adicionais 1: hipoalergênica, atóxica, inodora, unissex, material*: não tecido 100% polipropileno, cor*: sem cor, gramatura*: cerca de 20, tamanho: único, tipo uso: descartável. Deve possuir registro na ANVISA. Deve conter validade mínima de 24 meses.	R\$ 13,83
136	Máscara cirúrgica, material: não tecido 100% polipropileno, filtro: elemento filtrante interno, eficiência: efp maior que 98% e bfe maior que 95%, quantidade camadas: mínimo 3 camadas, modelo: ajustável, clipe nasal, formato: retangular, c/ pregas horizontais, componente adicional: visor p/ proteção ocular, cor: c/ cor, tamanho: adulto, esterilidade: descartável. Deve possuir selo de identificação da conformidade do Inmetro. Deve possuir registro na ANVISA e Certificado de Aprovação (CA). Deve conter validade mínima de 24 meses.	R\$ 3,45
ATA 00812/2024 - VALIDADE 26/07/2025		

146	Monitor portátil, componentes: com lancetas, tiras, faixa de operação: até 600mg/dL, tipo de análise: quantitativo de glicose, tipo amostra: sangue capilar, memória: 250 a 500 testes, tempo resposta: até 10 segundos, operação: digital, acessórios: lancetador, solução controle. Deve possuir selo de identificação da conformidade do Inmetro. Deve possuir registro na ANVISA. Deve estar acompanhado do manual do usuário, com versão em português	R\$ 129,00
188	Termômetro clínico, componentes: c/ alarmes, medição à distância, ajuste: digital, infravermelho, tipo*: uso em testa, memória: memória 20 medições. Deve possuir selo de identificação da conformidade do Inmetro. Deve possuir registro na ANVISA. Deve estar acompanhado do manual do usuário, com versão em português	R\$ 97,99
ATA 00813/2024 - VALIDADE 30/07/2025		
142	Mesa de mayo, material aço inoxidável, altura altura regulável c/anel fixação no tubo da coluna, componentes bandeja 35x50cm, 2 rodízios, 1 ponteira borracha	R\$ 558,00
ATA 00814/2024 - VALIDADE 26/07/2025		
137	Máscara multiuso, material: manta sintética com tratamento eletrostático, tipo uso: descartável, finalidade: proteção contra poeiras, fumos e névoas tóxicas, tipo correia: cinta elástica com ajuste no rosto, tamanho: único, cor: branca, características adicionais: n95,pff2,mínimo filtração 95% partículas até 0,3 micrômetro. Deve possuir selo de identificação da conformidade do Inmetro. Deve possuir registro na ANVISA e Certificado de Aprovação (CA). Deve conter validade mínima de 18 meses	R\$ 239,61
ATA 00815/2024 - VALIDADE 26/07/2025		
65	Detergente enzimático, composição a base de amilase, protease, lipase e carbohidrase. Deve possuir registro na ANVISA. Deve conter validade mínima de 18 meses.	R\$ 39,00
ATA 00816/2024 - VALIDADE 26/07/2025		
28	Bolsa, material: cordura, altura: 35 cm, aplicação: guarda de material de primeiros socorros, comprimento: 50 cm, tipo: 4 bolsos com alças para mãos e ombro, largura: 25 cm, características adicionais: divisórias tipo colmeia/pochete fixada com velcro	R\$ 305,00
ATA 00817/2024 - VALIDADE 26/07/2025		
24	Balança pesar pessoas capacidade: até 200, divisão: 50, alimentação: bateria, características adicionais: plataforma de vidro, display lcd. Deve possuir selo de identificação da conformidade do Inmetro. Deve estar acompanhado do manual do usuário, com versão em português.	R\$ 970,00
ATA 00818/2024 - VALIDADE 26/07/2025		
148	Nimesulida, dosagem 100 mg. Deve possuir registro na ANVISA. Deve conter validade mínima de 18 meses.	R\$ 2,70
ATA 00819/2024 - VALIDADE 26/07/2025		
121	Lençol descartável uso hospitalar, dimensões: cerca de 70 cm x 50 m, matéria prima: 100% fibra celulose virgem, apresentação 1: em rolo. Deve conter validade mínima de 24 meses.	R\$ 15,00
ATA 00820/2024 - VALIDADE 26/07/2025		
144	Modelo anatômico para fins didáticos Material: Silicone Finalidade: Medidas básicas de rcp Tipo: Manequim adulto Aplicação: Obstrução vias aéreas, mandíbula móvel Características adicionais: Válvula retenção e anti refluxo, expansão tórax, p Acessórios: Máscara facial, mal, vestimenta.	R\$ 1.193,94
ATA 00821/2024 - VALIDADE 26/07/2025		
11	Álcool etílico, tipo hidratado, teor alcoólico 70%_(70°gl), apresentação gel. Deve possuir selo de identificação da conformidade do Inmetro. Deve possuir registro na ANVISA. Deve conter validade mínima de 18 meses	R\$ 13,98
ATA 00822/2024 - VALIDADE 26/07/2025		
153	Oftalmoscópio, componentes oftalmoscópio direto luz halógena,6 tipos abertura, acessórios 28 lentes.otoscópio luz halógena,2 jogos espéculos, tamanho (2,5; 3,4 e 5,0mm), alimentação a pilha, embalagem embalado em estojo. Deve possuir selo de identificação da conformidade do Inmetro. Deve possuir registro na ANVISA. Deve estar acompanhado do manual do usuário, com versão em português.	R\$ 1.515,00

**REITORIA_SRP90009/2024
ATAS 00901e 00902 - VAL. xx/20254**

Aquisição de produtos cárneos.

ATA	ITEM	DESCRIÇÃO	VALOR UNITÁRIO
00901	01	Carne bovina corte acém. peça inteira com 5 kg, aspecto firme, na cor vermelho vivo, sem escurecimento ou manchas esverdeadas, acondicionamento em embalagem plástica à vácuo, contendo identificação do produto,	23,98

	04	Carne de fígado, bovino, peça inteira, congelado, limpo, embalado individualmente em plástico transparente, à vácuo, sem grampos com características próprias, acondicionado em caixas de papelão com aproximadamente 25 kg,	R\$ 8,60
	07	Frango inteiro congelado acondicionado em embalagem plástica, transparente à vácuo, sem grampos com características próprias, acondicionado em caixas de papelão com aproximadamente 25 kg,	R\$ 11,40
	08	Filé de peito de frango, congelado, sem grampos, sem osso, pesando aproximadamente 125 g cada, embalado por interfolhamento em plástico transparente virgem, por camadas de no máximo dois filés de peito acoplados, acondicionados em caixas com 15 kg,	R\$ 17,06
	09	Linguiça calabresa sem cubos de gordura, de primeira qualidade, embaladas a vácuo em pacotes com 5 kg,	R\$ 23,90
	12	Salsicha de frango, tipo hot dog, pesando 40 gramas, congelada, acondicionada em caixas	R\$ 9,20
00902	02	Carne bovina corte patinho. peça inteira com 5 kg, aspecto firme, na cor vermelho vivo, sem escurecimento ou manchas esverdeadas, acondicionamento em embalagem plástica à vácuo, contendo identificação do produto, marca do fabricante, prazo de validade,	R\$ 33,00
	03	Carne bovina corte coxão mole. peça inteira com 5 kg, aspecto firme, na cor vermelho vivo, sem escurecimento ou manchas esverdeadas, acondicionamento em embalagem plástica à vácuo, contendo identificação do produto, marca do fabricante, prazo de validade,	R\$ 32,00
	05	Charque traseiro bovino, carne de primeira qualidade, resfriado, com cor, cheiro e sabor próprio, isento de sujidades e parasitas. Peças acondicionadas em embalagem a vácuo de 30 kg.	R\$ 38,00
	06	Carne de frango, coxa e sobrecoxa congelados, não temperado, sem manchas e parasitas. Tamanho uniforme. Acondicionado em saco plástico atóxico,	R\$ 9,30
	10	Mortadela de frango. Redução de 25% de gordura e 0% de gordura trans. Embalagem contendo aproximadamente 3kg do produto	R\$ 15,00
	11	Peixe pescada amarela de primeira qualidade, congelado, sem tempero, em postas, acondicionado em saco plástico atóxico com identificação do fabricante, embalados em caixas de 20 kg.	R\$ 32,90

**REITORIA_SRP9010/2024
ATA 01001 - VAL. xx/20254**

Contratação de Empresa Especializada em Emissão de Certificados Digitais ICP Brasil A3 com (e sem) Token e em Nuvem, e-CPF e e-CNPJ.

GRUPO	ITEM	DESCRIÇÃO	VALOR UNITÁRIO
01	01	Emissão de certificado digital do tipo A3, padrão ICP-Brasil, e-CPF, SEM fornecimento de dispositivo físico de armazenamento -	46,00
	02	Emissão de certificado digital do tipo A3, padrão ICP-Brasil, e-CPF, COM fornecimento de token criptográfico para armazenamento do certificado,	70,00
	03	Emissão de e-CPF A3 - Certificado Digital EM NUVEM ICP Brasil para Pessoas Físicas, com 3 anos de validade.	44,21
	04	Emissão de e-CNPJ A3 – Certificado Digital EM NUVEM ICP Brasil, para Pessoas jurídicas, com 3 anos de validade	60,00
	05	Emissão de certificado digital do tipo A3, padrão ICP-Brasil, e-CNPJ, com fornecimento de token criptográfico para armazenamento do certificado, com	90,00

**REITORIA_SRP9011/2024
ATA 01101 - VAL. 30/05/2025**

Prestação de serviço continuado de outsourcing para operação de almoxarifado virtual, sob demanda, visando ao suprimento de materiais de consumo, por meio da ferramenta automatizada.

GRUPO	Item	Descrição / Especificação	Quantidade e estimada de pedidos	Valor da Cesta/Pedido	Taxa de Ajuste estimada	Valor da Cesta/Pedido + taxa de ajuste estimada	Valor Total estimado (R\$) para 24 meses
INSTITUTO FEDERAL DE SERGIPE							
1 - Instituto Federal de Sergipe	1	Reitoria - Serviços continuados de outsourcing para operação de almoxarifado virtual in company, sob demanda, por meio de Sistema Web disponibilizado e implementado, envolvendo fornecimento de materiais de consumo e /ou de apoio às atividades na Reitoria do IFS, com entrega porta a porta no endereço correspondente, conforme as condições definidas no termo de referência, estudo preliminar e seus anexos.	392	1.000,00	25,27%	1.252,7181	491.065,4952
	2	Campus Aracaju - Serviços continuados de outsourcing para operação de almoxarifado virtual in company, sob demanda, por meio de Sistema Web disponibilizado e implementado, envolvendo fornecimento de materiais de consumo e /ou de apoio às atividades na Reitoria do IFS, com entrega porta a porta no endereço correspondente, conforme as condições definidas no termo de referência, estudo preliminar e seus anexos.	352	1.000,00	25,27%	1.252,7181	440.956,77
	3	Campus Estância - Serviços continuados de outsourcing para operação de almoxarifado virtual in company, sob demanda, por meio de Sistema Web disponibilizado e implementado, envolvendo fornecimento de materiais de consumo e /ou de apoio às atividades na Reitoria do IFS, com entrega porta a porta no endereço correspondente, conforme as condições definidas no termo de referência, estudo preliminar e seus anexos.	200	1.000,00	25,27%	1.252,7181	250.543,6200
	4	Campus Glória - Serviços continuados de outsourcing para operação de almoxarifado virtual in company, sob demanda, por meio de Sistema Web disponibilizado e implementado, envolvendo fornecimento de materiais de consumo e /ou de apoio às atividades na Reitoria do IFS, com entrega porta a porta no endereço do correspondente, conforme as condições definidas neste termo de referência, estudo preliminar e seus anexos.	200	1.000,00	25,27%	1.252,7181	250.543,6200
	5	Campus Itabaiana - Serviços continuados de outsourcing para operação de almoxarifado virtual in company, sob demanda, por meio de Sistema Web disponibilizado e implementado, envolvendo fornecimento de materiais de consumo e /ou de apoio às atividades na Reitoria do IFS, com entrega porta a porta no endereço correspondente, conforme as condições definidas neste termo de referência, estudo preliminar e seus anexos.	200	1.000,00	25,27%	1.252,7181	250.543,6200
	6	Campus Lagarto - Serviços continuados de outsourcing para operação de almoxarifado virtual in company, sob demanda, por meio de Sistema Web disponibilizado e implementado, envolvendo fornecimento de materiais de consumo e /ou de apoio às atividades na Reitoria do IFS, com entrega porta a porta no endereço correspondente, conforme as condições definidas neste termo de referência, estudo preliminar e seus anexos.	352	1.000,00	25,27%	1.252,7181	440.956,7712
			Campus Poço Redondo - Serviços continuados de outsourcing para operação de almoxarifado virtual in company sob demanda por meio de				

7	virtual in company, sob demanda, por meio de Sistema Web disponibilizado e implementado, envolvendo fornecimento de materiais de consumo e /ou de apoio às atividades na Reitoria do IFS, com entrega porta a porta no endereço correspondente, conforme as condições definidas neste termo de referência, estudo preliminar e seus anexos.	200	1.000,00	25,27%	1.252,7181	250.543,6200
8	Campus Propriá - Serviços continuados de outsourcing para operação de almoxarifado virtual in company, sob demanda, por meio de Sistema Web disponibilizado e implementado, envolvendo fornecimento de materiais de consumo e /ou de apoio às atividades na Reitoria do IFS, com entrega porta a porta no endereço correspondente, conforme as condições definidas neste termo de referência, estudo preliminar e seus anexos.	200	1.000,00	25,27%	1.252,7181	250.543,6200
9	Campus São Cristovão - Serviços continuados de outsourcing para operação de almoxarifado virtual in company, sob demanda, por meio de Sistema Web disponibilizado e implementado, envolvendo fornecimento de materiais de consumo e /ou de apoio às atividades na Reitoria do IFS, com entrega porta a porta no endereço correspondente, conforme as condições definidas neste termo de referência, estudo preliminar e seus anexos.	352	1.000,00	25,27%	1.252,7181	440.956,7712
10	Campus Socorro - Serviços continuados de outsourcing para operação de almoxarifado virtual in company, sob demanda, por meio de Sistema Web disponibilizado e implementado, envolvendo fornecimento de materiais de consumo e /ou de apoio às atividades na Reitoria do IFS, com entrega porta a porta no endereço correspondente, conforme as condições definidas neste termo de referência, estudo preliminar e seus anexos.	200	1.000,00	25,27%	1.252,7181	250.543,6200
11	Campus Tobias Barreto - Serviços continuados de outsourcing para operação de almoxarifado virtual in company, sob demanda, por meio de Sistema Web disponibilizado e implementado, envolvendo fornecimento de materiais de consumo e /ou de apoio às atividades na Reitoria do IFS, com entrega porta a porta no endereço correspondente, conforme as condições definidas neste termo de referência, estudo preliminar e seus anexos.	200	1.000,00	25,27%	1.252,7181	250.543,6200
VALOR TOTAL PARA O INSTITUTO FEDERAL DE SERGIPE					R\$	3.567.741,1488
INSTITUTO FED. DA PARAÍBA						
12	CAMPUS GUARABIRA - Serviços continuados de outsourcing para operação de almoxarifado virtual in company, sob demanda, por meio de Sistema Web disponibilizado e implementado, envolvendo fornecimento de materiais de consumo e /ou de apoio às atividades no IFPB, com entrega porta a porta no endereço correspondente, conforme as condições definidas neste termo de referência, estudo preliminar e seus anexos.	200	1.000,00	25,27%	1.252,7181	250.543,6200
13	CAMPUS ITAPORANGA - Serviços continuados de outsourcing para operação de almoxarifado virtual in company, sob demanda, por meio de Sistema Web disponibilizado e implementado, envolvendo fornecimento de materiais de consumo e /ou de apoio às atividades no IFPB, com entrega porta a porta no endereço correspondente, conforme as condições definidas neste termo de referência, estudo preliminar e seus anexos.	64	1.000,00	25,27%	1.252,7181	80.173,9584
CAMPUS ESPERANCA - Serviços continuados						

2 - INSTITUTO FED.DA PARAÍBA	14	de outsourcing para operação de almoxarifado virtual in company, sob demanda, por meio de Sistema Web disponibilizado e implementado, envolvendo fornecimento de materiais de consumo e /ou de apoio às atividades no IFPB, com entrega porta a porta no endereço correspondente, conforme as condições definidas neste termo de referência, estudo preliminar e seus anexos.	82	1.000,00	25,27%	1.252,7181	102.722,8842
	15	CAMPUS ITABAIANA - Serviços continuados de outsourcing para operação de almoxarifado virtual in company, sob demanda, por meio de Sistema Web disponibilizado e implementado, envolvendo fornecimento de materiais de consumo e /ou de apoio às atividades no IFPB, com entrega porta a porta no endereço correspondente, conforme as condições definidas neste termo de referência, estudo preliminar e seus anexos.	150	1.000,00	25,27%	1.252,7181	187.907,7150
	16	IFPB - Serviços continuados de outsourcing para operação de almoxarifado virtual in company, sob demanda, por meio de Sistema Web disponibilizado e implementado, envolvendo fornecimento de materiais de consumo e /ou de apoio às atividades no IFPB, com entrega porta a porta no endereço correspondente, conforme as condições definidas neste termo de referência, estudo preliminar e seus anexos.	100	1.000,00	25,27%	1.252,7181	125.271,8100
	17	CAMPUS CAJAZEIRAS - Serviços continuados de outsourcing para operação de almoxarifado virtual in company, sob demanda, por meio de Sistema Web disponibilizado e implementado, envolvendo fornecimento de materiais de consumo e /ou de apoio às atividades no IFPB, com entrega porta a porta no endereço correspondente, conforme as condições definidas neste termo de referência, estudo preliminar e seus anexos.	200	1.000,00	25,27%	1.252,7181	250.543,6200
	18	CAMPUS CAMPINA GRANDE - Serviços continuados de outsourcing para operação de almoxarifado virtual in company, sob demanda, por meio de Sistema Web disponibilizado e implementado, envolvendo fornecimento de materiais de consumo e /ou de apoio às atividades no IFPB, com entrega porta a porta no endereço correspondente, conforme as condições definidas neste termo de referência, estudo preliminar e seus anexos.	200	1.000,00	25,27%	1.252,7181	250.543,6200
	19	CAMPUS PRINCESA ISABEL - Serviços continuados de outsourcing para operação de almoxarifado virtual in company, sob demanda, por meio de Sistema Web disponibilizado e implementado, envolvendo fornecimento de materiais de consumo e /ou de apoio às atividades no IFPB, com entrega porta a porta no endereço correspondente, conforme as condições definidas neste termo de referência, estudo preliminar e seus anexos.	80	1.000,00	25,27%	1.252,7181	100.217,4480
	20	CAMPUS MONTEIRO - Serviços continuados de outsourcing para operação de almoxarifado virtual in company, sob demanda, por meio de Sistema Web disponibilizado e implementado, envolvendo fornecimento de materiais de consumo e /ou de apoio às atividades no IFPB, com entrega porta a porta no endereço correspondente, conforme as condições definidas neste termo de referência, estudo preliminar e seus anexos.	100	1.000,00	25,27%	1.252,7181	125.271,8100

VALOR TOTAL PARA O INSTITUTO FEDERAL DA PARAÍBA				RS	1.473.196,4856	
INS TITUTO FEDERAL BAIANO						
3 - INSTITUTO FEDERAL BAIANO	21	CAMPUS ITAPETINGA - Serviços continuados de outsourcing para operação de almoxarifado virtual in company, sob demanda, por meio de Sistema Web disponibilizado e implementado, envolvendo fornecimento de materiais de consumo e /ou de apoio às atividades no IF Baiano, com entrega porta a porta no endereço correspondente, conforme as condições definidas neste termo de referência, estudo preliminar e seus anexos.	200	1.000,00	25,32%	1.253,2200 250.644,0000
	22	CAMPUS ITABERABA - Serviços continuados de outsourcing para operação de almoxarifado virtual in company, sob demanda, por meio de Sistema Web disponibilizado e implementado, envolvendo fornecimento de materiais de consumo e /ou de apoio às atividades no IF Baiano, com entrega porta a porta no endereço correspondente, conforme as condições definidas neste termo de referência, estudo preliminar e seus anexos.	200	1.000,00	25,32%	1.253,2200 250.644,0000
	23	CAMPUS XIQUE-XIQUE - Serviços continuados de outsourcing para operação de almoxarifado virtual in company, sob demanda, por meio de Sistema Web disponibilizado e implementado, envolvendo fornecimento de materiais de consumo e /ou de apoio às atividades no IF Baiano, com entrega porta a porta no endereço do correspondente, conforme as condições definidas neste termo de referência, estudo preliminar e seus anexos.	200	1.000,00	25,32%	1.253,2200 250.644,0000
	24	CAMPUS SERRINHA - Serviços continuados de outsourcing para operação de almoxarifado virtual in company, sob demanda, por meio de Sistema Web disponibilizado e implementado, envolvendo fornecimento de materiais de consumo e /ou de apoio às atividades no IF Baiano, com entrega porta a porta no endereço correspondente, conforme as condições definidas neste termo de referência, estudo preliminar e seus anexos.	200	1.000,00	25,32%	1.253,2200 250.644,0000
VALOR TOTAL PARA O INSTITUTO FEDERAL BAIANO				RS	1.002.576,0000	
INST.FED.EDUC.CIENC.E TEC.SERTÃO PERNAMBUCANO						
4 -	25	IF SERTÃO PERNAMBUCANO - Serviços continuados de outsourcing para operação de almoxarifado virtual in company, sob demanda, por meio de Sistema Web disponibilizado e implementado, envolvendo fornecimento de materiais de consumo e /ou de apoio às atividades no IF-Sertão Pernambuco, com entrega porta a porta no endereço correspondente, conforme as condições definidas neste termo de referência, estudo preliminar e seus anexos.	392	1.000,00	25,32%	1.253,2200 491.262,2400
	26	CAMPUS PETROLINA - Serviços continuados de outsourcing para operação de almoxarifado virtual in company, sob demanda, por meio de Sistema Web disponibilizado e implementado, envolvendo fornecimento de materiais de consumo e /ou de apoio às atividades no IF-Sertão Pernambuco, com entrega porta a porta no endereço correspondente, conforme as condições definidas neste termo de referência, estudo preliminar e seus anexos.	352	1.000,00	25,32%	1.253,2200 441.133,4400
		CAMPUS OURICURI - Serviços continuados de outsourcing para operação de almoxarifado virtual in company, sob demanda, por meio de				

INST.FED.ED UC.CIENC.E TEC.SERTÃO PERNAMBUC ANO	27	Sistema Web disponibilizado e implementado, envolvendo fornecimento de materiais de consumo e /ou de apoio às atividades no IF-Sertão Pernambucano, com entrega porta a porta no endereço correspondente, conforme as condições definidas neste termo de referência, estudo preliminar e seus anexos.	352	1.000,00	25,32%	1.253,2200	441.133,4400
	28	CAMPUS SERRA TALHADA - Serviços continuados de outsourcing para operação de almoxarifado virtual in company, sob demanda, por meio de Sistema Web disponibilizado e implementado, envolvendo fornecimento de materiais de consumo e /ou de apoio às atividades no IF-Sertão Pernambucano, com entrega porta a porta no endereço correspondente, conforme as condições definidas neste termo de referência, estudo preliminar e seus anexos.	200	1.000,00	25,32%	1.253,2200	250.644,0000
	29	CAMPUS PETROLINA-ZRU - Serviços continuados de outsourcing para operação de almoxarifado virtual in company, sob demanda, por meio de Sistema Web disponibilizado e implementado, envolvendo fornecimento de materiais de consumo e /ou de apoio às atividades no IF-Sertão Pernambucano, com entrega porta a porta no endereço correspondente, conforme as condições definidas neste termo de referência, estudo preliminar e seus anexos.	352	1.000,00	25,32%	1.253,2200	441.133,4400
INSTITUTO FEDERAL SERTÃO PERNAMBUCANO							2.065.306,5600
INSTITUTO FEDERAL DE RONDÔNIA							
Item individual	30	CAMPUS CACOAL - Serviços continuados de outsourcing para operação de almoxarifado virtual in company, sob demanda, por meio de Sistema Web disponibilizado e implementado, envolvendo fornecimento de materiais de consumo e /ou de apoio às atividades no IFRO, com entrega porta a porta no endereço correspondente, conforme as condições definidas neste termo de referência, estudo preliminar e seus anexos.	250	1.000,00	25,32%	1.253,2200	313.305,0000

REITORIA_SRP9012/2024
ATAS 01201 a 01205 - VAL. 19/06/2025

Aquisição de materiais de consumo, medicamentos e equipamentos veterinários (AGULHA, BUTAFOSFANA, VITAMINA B1 INJETÁVEL, VITAMINAS DO COMPLEXO B, BRINCO MOSQUICIDA, ALICATE PARA APLICAÇÃO DE BRINCOS, MOXIDECTINA)

ATA	ITEM	DESCRIÇÃO	VALOR UNITÁRIO
01201	03	AGULHA EM AÇO INOX PARA USO VETERINÁRIO SUBCUTÂNEO. CAIXA COM 12 UNIDADES, CALIBRE 10X20	81,36
	20	Butafosfana. Composição: Associada A Cianocobalamina (Vit.B12). Concentração: 10% + 50mcg/ML. Forma Física: Solução Injetável. Uso: Uso Veterinário	92,01
	26	VITAMINA B1 INJETÁVEL, USO VETERINÁRIO. TIPO MONOVIN B1 OU SIMILAR, DE QUALIDADE IGUAL OU SUPERIOR	27,30
	27	VITAMINAS DO COMPLEXO B COMPOSIÇÃO BÁSICA: VITAMINAS: B1,B6,B12 E PP; SOLUÇÃO INJETÁVEL; USO VETERINÁRIO, INDICAÇÃO PARA GRANDES ANIMAIS. COMPOSIÇÃO BÁSICA APROXIMADA: VITAMINA B11.000 MG VITAMINA B6500 MG NICOTINAMIDA2.000 MG VITAMINA B5400 MG FRUTOSE20 G CLORIDRATO DE L ARGININA2 G ACETIL METIONINA2 G ASPARTATO DE POTÁSSIO1.000 MG ASPARTATO DE MAGNÉSIO1.000 MG SELENITO DE SÓDIO45 MG EXCIPIENTES Q.S.P100,00 ML AMPOLA CONTENDO CERCA DE: VITAMINA B121.500 MCG/ML	148,32
	31	BRINCO MOSQUICIDA PARA BOVINOS À BASE DE DIAZINON-FÓRMULA: CADA BRINCO DE 15 G DEVE CONTER: DIAZINON 6,0 G, VEÍCULO Q.S.P. 15 G, PACOTE COM 20 BRINCOS.	101,40
	34	ALICATE PARA APLICAÇÃO DE BRINCOS EM BOVINOS, SUÍNOS, OVINOS, CAPRINOS, EM MODELO UNIVERSAL, COM 2 AGULHAS E BALANCETE EM AÇO INOXIDÁVEL, EM LIGA DE ALUMÍNIO, COM MOLA DE AÇO TEMPERADO TAMANHO 24 CM, COM TRAVA E VÃO PARA ORELHA DE 7,5 CM POSSUI TRAVA E BOCA COM VÃO PARA A ORELHA DE 7,5 CM.	118,80
	43	MOXIDECTINA CONCENTRAÇÃO: A 1% FORMA FÍSICA: SOLUÇÃO INJETÁVEL USO: USO VETERINÁRIO	333,60
01202	04	LUVA PARA PROCEDIMENTOS EM LÁTEX COM PÓ, TAMANHO G- DESCARTÁVEL, APRESENTAÇÃO: CAIXA COM 100 UNIDADES (50 PARES).	23,80

	05	ATADURA DE CREPE LARGURA 20 CM X 1,8 M	6,20
	08	ALGODÃO HIDRÓFILO – ROLO COM 500 G.	26,00
01203	07	LÂMINA DE BISTURI Nº 22 - PARA CABO Nº 4, DESCARTÁVEL, CARACTERÍSTICAS: EMBALADAS INDIVIDUALMENTE; CAIXA COM 100 LÂMINAS	25,38
	09	SERINGA ESTÉRIL, DESCARTÁVEL, CAPACIDADE: 5 ML; SEM AGULHA, MATERIAL POLIPROPILENO; BICO CENTRAL LUER LOCK OU SLIP; TIPO DE VEDAÇÃO: ÊMBOLO DE BORRACHA; ADICIONAL: GRADUADA , NUMERADA; APRESENTAÇÃO: EMBALAGEM INDIVIDUAL.	16,13
	10	SERINGA ESTÉRIL, DESCARTÁVEL, CAPACIDADE: 10 ML; SEM AGULHA, MATERIAL POLIPROPILENO, BICO CENTRAL LUER LOCK OU SLIP; TIPO DE VEDAÇÃO: ÊMBOLO DE BORRACHA; ADICIONAL: GRADUADA , NUMERADA; APRESENTAÇÃO: EMBALAGEM INDIVIDUAL.	21,13
	11	SERINGA ESTÉRIL, DESCARTÁVEL, CAPACIDADE: 20 ML; SEM AGULHA, MATERIAL POLIPROPILENO; BICO CENTRAL LUER LOCK OU SLIP; TIPO DE VEDAÇÃO: ÊMBOLO DE BORRACHA; ADICIONAL: GRADUADA , NUMERADA; APRESENTAÇÃO: EMBALAGEM INDIVIDUAL.	41,89
01204	12	ANTIPARASITÁRIO VETERINÁRIO PARA BOVINOS, OVINOS E SUÍNOS, À BASE DE CLORIDRATO DE LEVAMISOL, 5 G/100 ML, USO ORAL. TIPO RIPERCOL L SOLUÇÃO OU SIMILAR DE MELHOR QUALIDADE.	45,16
	24	ENROFLOXACINA SOLUÇÃO ORAL A 10%, TIPO ENRO FLEC, USO VETERINÁRIO.	122,20
	28	CARRAPATICIDA E MOSQUICIDA DE USO POUR ON À BASE DE CIPERMETRINA (5%), CARÊNCIA ZERO PARA LEITE E CARNE EXPRESSO NA BULA, USO VETERINÁRIO. TIPO CONTROLLER CTO POUR ON OU SIMILAR DE MELHOR QUALIDADE	38,90
01205	32	BRINCO PLÁSTICO, SEM NÚMERO, PARA IDENTIFICAÇÃO DE BOVINO, TAMANHO MÉDIO (50X42MM), COR AMARELA OU AZUL, SUPERFÍCIE FOSCA, CONJUNTO MACHO E FÊMEA.	2,40
	33	BRINCOS PARA IDENTIFICAÇÃO DE BOVINOS, SEM NÚMERO, SUPERFÍCIE FOSCA, TAMANHO GRANDE (7,0X5,5CM), COM PONTA METÁLICA, CONJUNTO MACHO E FÊMEA. COR AMARELA OU AZUL, COM AS DUAS PARTES DO BRINCO (MACHO E FÊMEA)	3,28
	36	TIPO: TROCATER MATERIAL: AÇO INOXIDÁVEL DIMENSÃO: CERCA 10 X 150 MM COMPONENTE 1: CÂNULA C/ SUPERFÍCIE LISA COMPONENTE 2: OBTURADOR PONTA DISTAL PIRAMIDAL CORTANTE MODELO: ESTOMACAL APLICAÇÃO: P/ GRANDES ANIMAIS TIPO USO: REUTILIZÁVEL	225,00

REITORIA_SRP9013/2024
ATAS 01301 e 01302 - VAL. VARIÁVEL ENTRE 01 e 02/08/2025

Serviço de Locação de Veículo (ônibus e sedan)

ATA	ITEM	DESCRIÇÃO	VALOR UNITÁRIO
01301	03	Locação por diária de ônibus convencional com 40 lugares, SEM MOTORISTA E SEM COMBUSTÍVEL, para transporte de membros da comunidade acadêmica do IFS, quer seja para atender necessidades de ensino, pesquisa e extensão, como também atividades administrativas, visando atender as demandas do IFS. Marca/Modelo: Marcopolo G7 1200 ou similar	R\$ 2.686,00
	04	Locação por diária de ônibus convencional com 40 lugares, COM MOTORISTA E SEM COMBUSTÍVEL habilitado para transporte de membros da comunidade acadêmica do IFS, visando atender as demandas do IFS para o deslocamento em até 100 km rodados. Marca/Modelo: Marcopolo G7 1200 ou similar	R\$ 2.100,00
	05	Quilômetro rodado excedido para locação diária de veículos pesado tipo ÔNIBUS. Marca/Modelo: Marcopolo G7 1200 ou similar	R\$ 10,30
	08	Locação por diária de ônibus convencional com 40 lugares, SEM MOTORISTA E SEM COMBUSTÍVEL, para transporte de membros da comunidade acadêmica do IFBA/Campus Ilhéus, quer seja para atender necessidades de ensino, pesquisa e extensão, como também atividades administrativas, visando atender as demandas do IFBA/Campus Ilhéus. Marca/Modelo: Marcopolo G7 1200 ou similar	R\$ 2.686,00
	09	Locação por diária de ônibus convencional com 40 lugares, COM MOTORISTA E SEM COMBUSTÍVEL habilitado para transporte de membros da comunidade acadêmica do IFBA /Campus Ilhéus, visando atender as demandas do IFBA /Campus Ilhéus para o deslocamento em até 100 km rodados. Marca/Modelo: Marcopolo G7 1200 ou similar	R\$ 2.100,00
	10	Quilômetro rodado excedido para locação diária de veículos pesado tipo ÔNIBUS. Marca/Modelo: Marcopolo G7 1200 ou similar	R\$ 10,30
01302	01	Locação de veículos – Leves / Pesados Serviços de locação de veículos, tipo SEDAN EXECUTIVO SEM MOTORISTA E SEM COMBUSTÍVEL , para transporte de membros da comunidade acadêmica do IFS, bem como de bens e materiais desta Instituição, quer seja para atender necessidades de ensino, pesquisa e extensão, como também atividades administrativas, visando atender as demandas do IFS. Modelo: SENTRA, CORROLA, CITY	R\$ 3.204,00

02	Locação de veículos – Leves / Pesados Serviços de locação de veículos, tipo CAMINHONETE /PICKUP COM CAPOTA AUTOMOTIVA, SEM MOTORISTA E SEM COMBUSTÍVEL, para transporte de membros da comunidade acadêmica do IFS, bem como de bens e materiais desta Instituição, quer seja para atender necessidades de ensino, pesquisa e extensão, como também atividade administrativas, visando atender as demandas do IFS. Modelo: S10, TRITON, HILUX, RANGER	R\$ 10.648,00
----	--	---------------