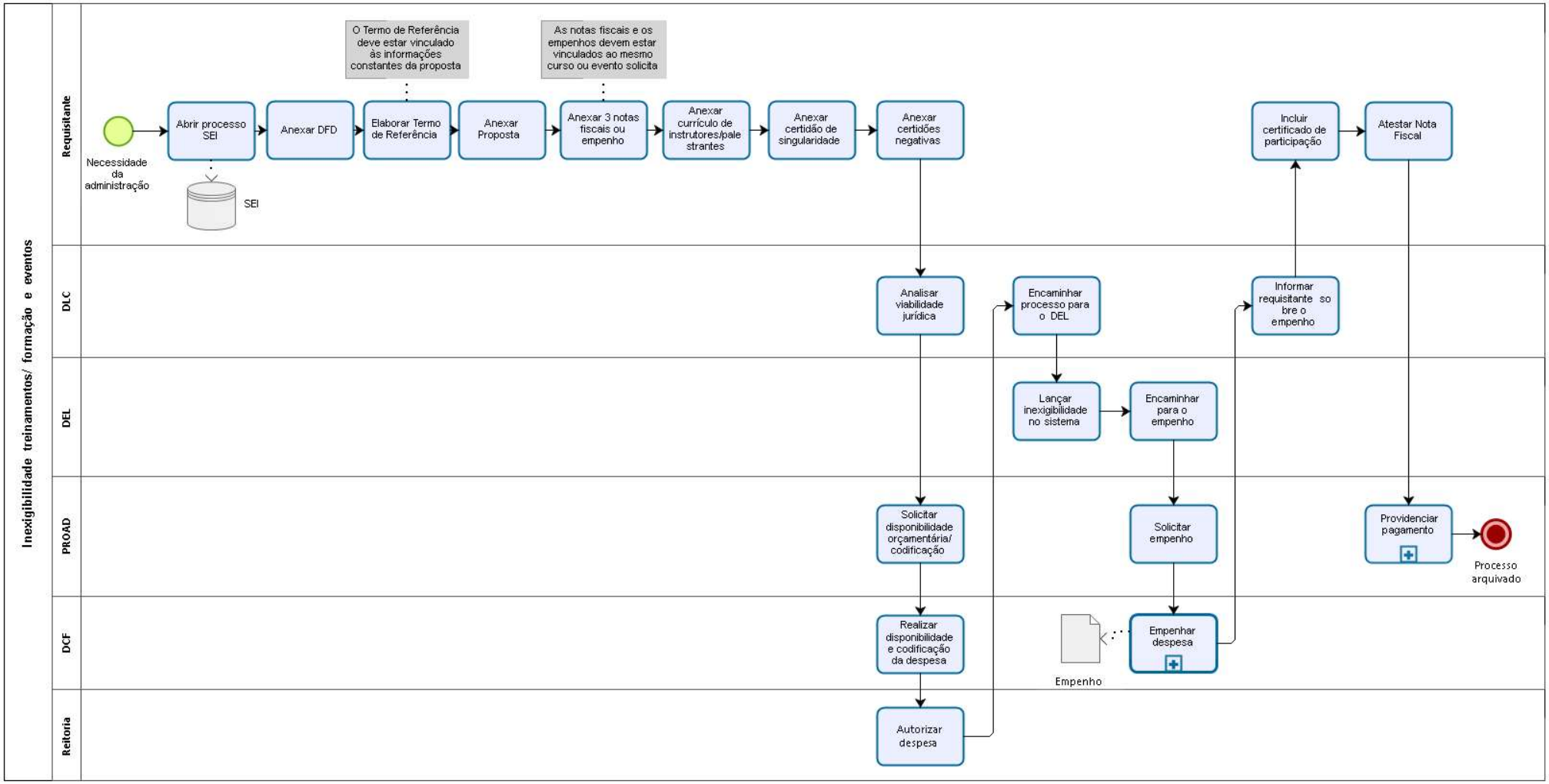
Inexigibilidade treinamentos/ formação e eventos
Requisitante
DLC
DEL
PROAD
DCF
Reitoria
Necessidade da administração
Abrir processo SEI
SEI
Anexar DFD
O Termo de Referência deve estar vinculado às informações constantes da proposta
Elaborar Termo de Referência
Anexar Proposta
As notas fiscais e os empenhos devem estar vinculados ao mesmo curso ou evento solicita
Anexar 3 notas fiscais ou empenho
Anexar currículo de instrutores/palestrantes
Anexar certidão de singularidade
Anexar certidões negativas
Analisar viabilidade jurídica
Encaminhar processo para o DEL
Lançar inexigibilidade no sistema
Encaminhar para o empenho
Solicitar disponibilidade orçamentária/ codificação
Solicitar empenho
Realizar disponibilidade e codificação da despesa
Empenho
Empenhar despesa
Autorizar despesa
Informar requisitante sobre o empenho
Incluir certificado de participação
Atestar Nota Fiscal
Providenciar pagamento
Processo arquivado