



Auditoria Compartilha - Edição nº 003/2026

Normativos, Informativos, Capacitações e Julgados publicados em março



MANUAL DE CONTAS PÚBLICAS NO ÂMBITO DO IFS.

[RECOMENDAÇÃO CD/ IFS Nº 84, DE 13 DE MARÇO DE 2026](#)

O Colégio de Dirigentes do Instituto Federal de Sergipe (IFS) recomendou a adoção do [Manual de Compras Públicas](#) no âmbito institucional. O documento consolida orientações práticas e normativas para a condução dos processos de contratações públicas, com base na legislação vigente e nas boas práticas administrativas.

O que o manual contempla?

O manual organiza, de forma estruturada, as etapas e procedimentos das contratações públicas, abordando aspectos como:

- Planejamento das contratações, incluindo estudos técnicos preliminares e gestão de demandas;
- Definição de responsabilidades e atuação das áreas envolvidas;
- Procedimentos licitatórios e contratações diretas;
- Gestão e fiscalização contratual;
- Padronização documental e fluxos processuais.

Impactos para a gestão

A adoção do manual fortalece o controle preventivo e pode gerar melhorias como:

- Maior padronização e clareza nos processos de compras;
- Redução de falhas e inconsistências na instrução processual;
- Apoio técnico às unidades demandantes e áreas administrativas;
- Aumento da conformidade com a legislação e normativos aplicáveis.

Sob a perspectiva de governança, o manual contribui para o aprimoramento dos controles internos, maior transparência e eficiência nas contratações públicas.

Recomenda-se que as unidades utilizem o manual como referência nos processos de aquisição e avaliem a aderência de suas rotinas às orientações estabelecidas

APROVADO O PLANO ANUAL DE ATIVIDADES DA AUDITORIA INTERNA (PAINT 2026)

[RESOLUÇÃO CS/ IFS Nº 369, DE 23 DE MARÇO DE 2026](#)

Foi aprovada a Resolução CS/IFS nº 369, de 23 de março de 2026, que referenda a Resolução nº 359/2025 e consolida o Plano Anual de Atividades da Auditoria Interna (PAINT) para o exercício de 2026.

O documento estabelece as ações de auditoria previstas para o ano, funcionando como instrumento de planejamento, priorização e orientação das atividades de avaliação e acompanhamento dos controles internos no âmbito do IFS.

Quais Ações de Auditorias estão previstas no PAINT 2026?

O plano contempla avaliações em áreas estratégicas da gestão institucional, incluindo:

- **Governança de Pesquisa e Extensão:** análise da eficiência no planejamento e uso de recursos (em execução)
- **Assistência Estudantil (PNAES):** avaliação da distribuição de recursos entre campi (previsto | out-dez)
- **Pagamentos durante a COVID-19:** verificação da legalidade de adicionais e benefícios (em execução)
- **Gestão Contratual:** análise de conformidade, riscos e controles internos (em execução)
- **Saúde e Segurança do Trabalho/QVT:** avaliação de adicionais ocupacionais e ações de qualidade de vida (previsto | jun-set)
- **Programa de Gestão e Desempenho (PGD):** análise da implementação e dos controles do programa (previsto | ago-dez)

Impactos para a gestão

A execução do PAINT 2026 pode demandar das unidades:

- Disponibilização de informações e documentos;
- Interação com equipes de auditoria durante os trabalhos;
- Avaliação e eventual implementação de recomendações;
- Aperfeiçoamento de controles internos e rotinas administrativas.

Sob a perspectiva de governança, o plano contribui para o fortalecimento dos mecanismos de controle, transparência e gestão de riscos, ao direcionar as ações de auditoria para áreas relevantes e sensíveis da instituição.

Recomenda-se que as unidades acompanhem o cronograma das auditorias previstas e adotem medidas preventivas para garantir a conformidade dos processos e a qualidade das informações institucionais.



ORGANIZACIONAL DO IFS ABRANGE A REITORIA E OS CAMPIS

[PORTARIA GESTÃO DE PESSOAS Nº 827, DE 23 DE MARÇO DE 2026 - REITORIA](#)

[PORTARIA GESTÃO DE PESSOAS Nº 828, DE 23 DE MARÇO DE 2026 - ARACAJU](#)

[PORTARIA GESTÃO DE PESSOAS Nº 829, DE 23 DE MARÇO DE 2026 - ESTÂNCIA](#)

[PORTARIA GESTÃO DE PESSOAS Nº 830, DE 23 DE MARÇO DE 2026 - GLÓRIA](#)

[PORTARIA GESTÃO DE PESSOAS Nº 831, DE 23 DE MARÇO DE 2026 - ITABAIANA](#)

[PORTARIA GESTÃO DE PESSOAS Nº 832, DE 23 DE MARÇO DE 2026 - LAGARTO](#)

[PORTARIA GESTÃO DE PESSOAS Nº 833, DE 23 DE MARÇO DE 2026 – POÇO REDONDO](#)

[PORTARIA GESTÃO DE PESSOAS Nº 834, DE 23 DE MARÇO DE 2026 - PROPRIÁ](#)

[PORTARIA GESTÃO DE PESSOAS Nº 835, DE 23 DE MARÇO DE 2026 – SÃO CRISTÓVÃO](#)

[PORTARIA GESTÃO DE PESSOAS Nº 836, DE 23 DE MARÇO DE 2026 – TOBIAS BARRETO](#)

[PORTARIA GESTÃO DE PESSOAS Nº 837, DE 24 DE MARÇO DE 2026 - SOCORRO](#)

Foram publicadas, entre os dias 23 e 24 de março de 2026, portarias que atualizam a estrutura organizacional da Reitoria e de diversos campi do Instituto Federal de Sergipe (IFS). As alterações contemplam as unidades de Aracaju, Estância, Glória, Itabaiana, Lagarto, Poço Redondo, Propriá, São Cristóvão, Tobias Barreto e Socorro, conforme detalhamento em tabelas anexas às respectivas portarias.

As atualizações visam adequar a organização interna das unidades, sendo importante que os setores consultem os normativos para verificar possíveis mudanças em competências, vinculações e fluxos administrativos.

GESTÃO INTEGRADA DE PATRIMÔNIO – GIPAT [PORTARIA GESTÃO DE PESSOAS Nº 866, DE 25 DE MARÇO DE 2026](#)

A Portaria nº 866, de 25 de março de 2026, formaliza o reconhecimento da solução tecnológica GIPAT (Gestão Integrada de Patrimônio) no âmbito do Instituto Federal de Sergipe (IFS). O sistema foi desenvolvido para apoiar as rotinas de inventário patrimonial e o controle de bens móveis, com foco na modernização dos processos, otimização das atividades e aumento da segurança das informações.

PORTARIA DEFINE VALORES DE DIÁRIAS INDENIZATÓRIAS EM CONTRATO

PARA AVALIAÇÃO DE ESTÁGIO PROBATÓRIO [PORTARIA ATOS ADMINISTRATIVOS Nº 9, DE 12 DE MARÇO DE 2026](#)

O IFS regulamentou as normas complementares que definem como será feita a avaliação de estágio probatório para servidores nomeados sob a égide do Decreto Federal nº 12.374/2025. O novo normativo detalha os critérios e procedimentos técnicos que devem ser observados tanto pelas chefias quanto pelos novos servidores, objetivando que o processo de aferição de aptidão e desempenho seja transparente, padronizado e em conformidade com as diretrizes do Governo Federal.

IFS CRIA NOVAS COORDENADORIAS DE CURSO VINCULADAS AO CAMPUS SOCORRO

[PORTARIA ATOS ADMIMISTRATIVOS Nº 10, DE 19 DE MARÇO DE 2026](#)

[PORTARIA ATOS ADMIMISTRATIVOS Nº 11, DE 19 DE MARÇO DE 2026](#)

[PORTARIA ATOS ADMIMISTRATIVOS Nº 12, DE 19 DE MARÇO DE 2026](#)

O Instituto Federal de Sergipe oficializou a criação de três novas coordenadorias voltadas à Educação a Distância (EaD) e à Especialização, fortalecendo a estrutura administrativa do Campus Socorro em articulação com a Reitoria. As novas unidades abrangem o Curso Técnico Subsequente em Meio Ambiente, a Especialização em Docência para a EPT (Multicampi) e a Especialização em Ciência e Tecnologia de Alimentos. A reestruturação organizacional visa dar suporte especializado à gestão acadêmica e garantir o cumprimento das metas pedagógicas desses cursos.

CAMPUS TOBIAS BARRETO REESTRUTURA SETORES DE MANUTENÇÃO E TRANSPORTE

[PORTARIA ATOS ADMIMISTRATIVOS Nº 13, DE 25 DE MARÇO DE 2026](#)

[PORTARIA ATOS ADMIMISTRATIVOS Nº 14, DE 25 DE MARÇO DE 2026](#)

[PORTARIA ATOS ADMIMISTRATIVOS Nº 16, DE 25 DE MARÇO DE 2026](#)

As Portarias nº 13, 14 e 16, de 25 de março de 2026, promovem a reestruturação organizacional no Campus Tobias Barreto do Instituto Federal de Sergipe (IFS). A medida extingue a antiga Coordenadoria de Manutenção e Transporte e institui duas novas unidades: a Coordenadoria de Manutenção, subordinada à área administrativa, e a Coordenadoria de Transporte.

A reorganização redefine competências e fluxos internos, sendo importante que as áreas

ADMINISTRATIVO

[PORTARIA ATOS ADMINISTRATIVOS Nº 7, DE 03 DE MARÇO DE 2026](#)

Portaria nº 7/2026 estabelece oficialmente os valores das diárias de natureza indenizatória destinados aos profissionais vinculados ao contrato entre o IFS e a empresa Verde Planeamentos). A medida define parâmetros financeiros claros para o deslocamento de pessoal, assegurando que a execução contratual ocorra dentro dos limites normativos e com a devida transparência na aplicação dos recursos públicos.

envolvidas verifiquem as alterações para adequação às novas estruturas e responsabilidades.



RESOLUÇÕES E DELIBERAÇÕES

CAMPUS SÃO CRISTÓVÃO: APROVADA REFORMULAÇÃO DO CURSO TÉCNICO INTEGRADO EM AGROECOCUÁRIA

[RESOLUÇÃO CS/ IFS Nº 368, DE 03 DE MARÇO DE 2026](#)

A Resolução CS/IFS nº 368, de 03 de março de 2026, aprovou, *ad referendum*, a reformulação do Projeto Pedagógico do Curso (PPC) Técnico de Nível Médio em Agropecuária, na forma integrada, ofertado pelo Campus São Cristóvão. A atualização do PPC estabelece ajustes nas diretrizes acadêmicas do curso, sendo relevante que as áreas envolvidas consultem o documento para verificar alterações curriculares, metodológicas e de organização do curso..

APROVADA REFORMULAÇÃO DO PPC DO CURSO SUPERIOR EM AGROECOLOGIA NO CAMPUS SÃO CRISTÓVÃO

[RESOLUÇÃO CS/ IFS Nº 370, DE 24 DE MARÇO DE 2026](#)

A Resolução CS/IFS nº 370, de 24 de março de 2026, aprovou a reformulação do Projeto Pedagógico do Curso Superior de Tecnologia em Agroecologia, ofertado pelo Campus São Cristóvão do Instituto Federal de Sergipe (IFS). A atualização do PPC estabelece ajustes nas diretrizes acadêmicas do curso, sendo relevante que as áreas envolvidas consultem o documento para verificar possíveis alterações curriculares, metodológicas e organizacionais.

POLÍTICA DE ASSISTÊNCIA ESTUDANTIL DO IFS

[RESOLUÇÃO CS/ IFS Nº 371, DE 24 DE MARÇO DE 2026](#)

A Resolução CS/IFS nº 371, de 24 de março de 2026, aprova a reformulação da Política de

INFRAESTRUTURA TECNOLÓGICA: IFS APROVA NOVA ESTRATÉGIA DE SUSTENTAÇÃO COMPUTACIONAL

[DELIBERAÇÃO CGTIC/IFS Nº 72, DE 12 DE MARÇO DE 2026](#)

A Deliberação CGTIC/IFS nº 72, aprovou, *ad referendum*, o Documento de Estratégia de Sustentação e Provimento da Infraestrutura Computacional do Instituto Federal de Sergipe (IFS), em conformidade com a Portaria SGD/MGI nº 2.715/2023. O documento estabelece diretrizes relacionadas às novas formas de trabalho (presencial, remoto e híbrido), à adoção de ambientes colaborativos, às políticas de teletrabalho e à criticidade das atividades institucionais.

Cabe à área de Tecnologia da Informação implementar e monitorar a estratégia, com foco na continuidade dos serviços, segurança da informação, eficiência no uso dos recursos tecnológicos e aderência às normas vigentes.

IFS REFERENDA PLANO DE INTEGRIDADE PARA O TRIÊNIO 2026–2028

[DELIBERAÇÃO CGIRC/ IFS Nº 65, DE 13 DE MARÇO DE 2026](#)

A Deliberação CGIRC/IFS nº 65, de 13 de março de 2026, referendou a Deliberação nº 64/2026, que aprovou, *ad referendum*, o Plano de Integridade do Instituto Federal de Sergipe (IFS) para o triênio 2026–2028. O plano estabelece diretrizes e ações voltadas à prevenção, detecção e tratamento de irregularidades, fortalecendo os mecanismos de integridade institucional. Recomenda-se que as unidades conheçam o documento para alinhamento às práticas de governança, gestão de riscos e

Assistência Estudantil do Instituto Federal de Sergipe (IFS). A atualização estabelece diretrizes revisadas para a concessão de auxílios e ações de apoio aos estudantes, conforme detalhado no anexo da norma. Recomenda-se que as unidades e servidores envolvidos consultem o documento para alinhamento aos critérios e procedimentos vigentes.

APROVADO REGULAMENTO PARA VALIDAÇÃO DOCUMENTAL MÉDICA DE CANDIDATOS PCD
[RESOLUÇÃO CS/ IFS Nº 373, DE 25 DE MARÇO DE 2026](#)

Conselho Superior do IFS aprovou o novo Regulamento de Validação Documental Médica para candidatos com deficiência (PcD) nos processos seletivos da instituição. O documento estabelece critérios claros e procedimentos padronizados para a análise de laudos e perícias, objetivando que o direito às cotas seja exercido de forma justa e transparente. Para a Auditoria, a existência de um regulamento robusto é essencial para prevenir irregularidades e garantir a integridade das ações afirmativas no instituto.

CAMPUS ITABAIANA: APROVADO PROJETO PEDAGÓGICO DA LICENCIATURA EM COMPUTAÇÃO
[RESOLUÇÃO CS/ IFS Nº 374, DE 27 DE MARÇO DE 2026](#)

A Resolução CS/IFS nº 374, de 27 de março de 2026, aprovou o Projeto Pedagógico do Curso de Licenciatura em Computação, na modalidade semipresencial, a ser ofertado pelo Campus Itabaiana do Instituto Federal de Sergipe (IFS). O PPC define a estrutura e as diretrizes acadêmicas do curso, sendo importante que as áreas envolvidas consultem o documento para conhecimento dos aspectos curriculares, metodológicos e organizacionais.

APROVADO O RELATÓRIO DE GESTÃO DO IFS REFERENTE AO EXERCÍCIO DE 2025
[RESOLUÇÃO CS/ IFS Nº 375, DE 31 DE MARÇO DE 2026](#)

O Conselho Superior do IFS aprovou o Relatório de Gestão relativo ao exercício de 2025. O documento consolida os resultados alcançados pela instituição, apresentando o desempenho acadêmico, administrativo e financeiro do último ano. Para a Auditoria Interna e para os órgãos de controle externo, este relatório é fundamental, pois demonstra o cumprimento das metas institucionais e a aplicação responsável dos recursos públicos, reforçando o compromisso

controles internos.

APROVADO RELATÓRIO DE MONITORAMENTO DAS PRÁTICAS I-ESGO DO IFS – EXERCÍCIO 2025

[DELIBERAÇÃO CGIRC/ IFS Nº 66, DE 20 DE MARÇO DE 2026](#)

A Deliberação CGIRC/IFS nº 66, de 20 de março de 2026, aprova o Relatório de Monitoramento ao Aprimoramento de Práticas i-ESGo, referente ao exercício de 2025, no âmbito do Instituto Federal de Sergipe (IFS). O documento apresenta o acompanhamento das ações voltadas ao fortalecimento das práticas de integridade, governança, sustentabilidade e gestão organizacional. Para o exercício de 2026, as unidades da Reitoria e os campi deverão dar continuidade ao aprimoramento dessas práticas, por meio da implementação de planos específicos.

APROVADOS OS PLANOS DE APRIMORAMENTO DE PRÁTICAS I-ESGO PARA REITORIA E OS CAMPI

[DELIBERAÇÃO CGIRC/ IFS Nº 67, DE 20 DE MARÇO DE 2026](#)

A Deliberação CGIRC/IFS nº 67, de 20 de março de 2026, aprova os Planos de Aprimoramento de Práticas (PAP) i-ESGo para o exercício de 2026, abrangendo a Reitoria e os campi do Instituto Federal de Sergipe (IFS). Os planos estabelecem ações voltadas ao fortalecimento das práticas de integridade, governança e gestão organizacional. As unidades deverão realizar o monitoramento e a prestação de contas semestral da execução dos planos, contribuindo para o acompanhamento e a supervisão pelo CGIRC.

GESTÃO DE RISCOS: IFS APROVA PLANO OPERACIONAL PARA O BIÊNIO 2026/2027
[DELIBERAÇÃO CGIRC/ IFS Nº 68, DE 20 DE MARÇO DE 2026](#)

A Deliberação CGIRC/IFS nº 68, de 20 de março de 2026, aprova o Plano Operacional de Gestão de Riscos e Controles Institucionais para o biênio 2026–2027 no âmbito do Instituto Federal de Sergipe (IFS). O plano estabelece diretrizes para o gerenciamento de riscos de forma integrada e transversal aos processos institucionais, abrangendo toda a cadeia de valor da organização. A iniciativa reforça a importância da adoção de práticas estruturadas de gestão de riscos e controles internos pelas unidades.

APROVADO O RELATÓRIO FINAL DO PLANO

com a integridade e a prestação de contas à sociedade.

O anexo desta Resolução está disponível na versão web, no seguinte endereço eletrônico: https://www.ifs.edu.br/images/prodin/2026/Transparencia_e_presta%C3%A7%C3%A3o_de_contas/RG_2025-compactado.pdf

IMPLEMENTAÇÃO DE CURSO FIC EM INGLÊS BÁSICO EAD NO CAMPUS ESTÂNCIA

RECOMENDAÇÃO CD/ IFS Nº 83, DE 12 DE MARÇO DE 2026

A Recomendação CD/IFS nº 83, de 12 de março de 2026, orienta a implementação do Projeto Pedagógico do Curso de Formação Inicial e Continuada (FIC) em Inglês Básico I, na modalidade de Educação a Distância, a ser ofertado pelo Campus Estância. A iniciativa estabelece diretrizes para a oferta do curso e reforça a necessidade de observância aos procedimentos acadêmicos e administrativos aplicáveis à implementação de cursos no âmbito institucional.

ANUAL DE TRABALHO (PAT) 2025 DO IFS

DELIBERAÇÃO CGIRC/ IFS Nº 69, DE 26 DE MARÇO DE 2026

A Deliberação CGIRC/IFS nº 69, de 26 de março de 2026, aprova, *ad referendum*, o Relatório Final do Plano Anual de Trabalho (PAT) referente ao exercício de 2025 do Instituto Federal de Sergipe (IFS). O documento apresenta a execução das ações planejadas no período, servindo como instrumento de acompanhamento, avaliação e prestação de contas das atividades institucionais. Recomenda-se a consulta ao relatório para conhecimento dos resultados alcançados e apoio ao planejamento das ações futuras. O anexo desta Deliberação está disponível na versão web, no link: https://www.ifs.edu.br/images/prodin/DPG/_Relat%C3%B3rio_Final_PAT_2025.pdf



NOTÍCIAS

USO DE IA (ALICE) AMPLIA PREVENÇÃO EM LICITAÇÕES

A CGU reforçou que os alertas emitidos pelo sistema ALICE não representam irregularidades, mas sinais preventivos de risco. O aumento dos alertas decorre da ampliação da capacidade analítica do sistema, permitindo atuação preventiva antes da contratação. Impacto direto na atuação das unidades de auditoria e controle interno.

Fonte: [CGU](#).

MEC REGULAMENTA A INFRAESTRUTURA NACIONAL DE DADOS DA EDUCAÇÃO (EDUCADADOS)

A Portaria MEC nº 269, de 24 de março de 2026, regulamenta a Infraestrutura Nacional de Dados da Educação (EducaDados) e institui a Plataforma Nacional de Dados da Educação, conforme a Lei Complementar nº 220/2025. A

PARCERIA ENTRE AGU E MEC CRIA PRIMEIRO SANDBOX PARA USO DE IA NA EDUCAÇÃO

A Advocacia-Geral da União (AGU), por meio de seu Laboratório de Inovação, em parceria com o Ministério da Educação (MEC), lançou um ambiente regulatório experimental (sandbox regulatório) voltado ao uso de Inteligência Artificial (IA) na educação pública. A iniciativa integra a plataforma Educadados e permitirá testar soluções tecnológicas em ambiente controlado e supervisionado.

Serão selecionados até oito projetos para execução ao longo de seis meses, com o objetivo de gerar evidências para formulação de políticas públicas, reduzir incertezas regulatórias e identificar boas práticas no uso de IA. Entre os focos estão desafios como inclusão digital, permanência escolar, gestão educacional e redução de desigualdades.

A participação será voluntária, aberta a

iniciativa estabelece diretrizes para integração, gestão e uso de dados educacionais em âmbito nacional, com foco na padronização das informações e no apoio à formulação de políticas públicas..

Fonte: [Portal Gov](#)

instituições públicas e privadas que atendam aos critérios estabelecidos em edital.

Fonte: [Portal Gov](#)



Nesta seção você encontrará sugestões de capacitações que estão alinhadas com o **Plano Anual de Capacitação do IFS** para 2026.

Capacitação em Destaque

Tema do mês: **Compras Públicas**

 Cursos recomendados:

- **Nova Lei de Licitações: planejamento e Governança** – ENAP
- **Gestão e Fiscalização de Contratos Administrativos** – ENAP

 Por que fazer?

Reduz falhas **na instrução** processual e fortalece a **conformidade** com a legislação.

EV.G Uma iniciativa
ENAP

[Nova Lei de Licitações: planejamento e governança](#)

[Gestão e Fiscalização de Contratos Administrativos](#)



[Inteligência Artificial para simplificar o dia a dia](#)



[Desvendando a Inteligência Artificial na Administração Pública](#)



[Gestão do Conhecimento no Setor Público](#)

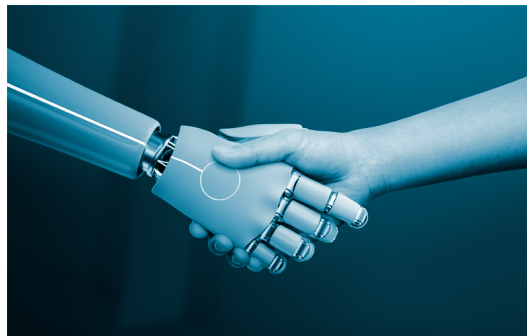

[Inteligência Emocional](#)



[Introdução à Gestão de Riscos](#)



[Integridade Pública - Fundamentos](#)

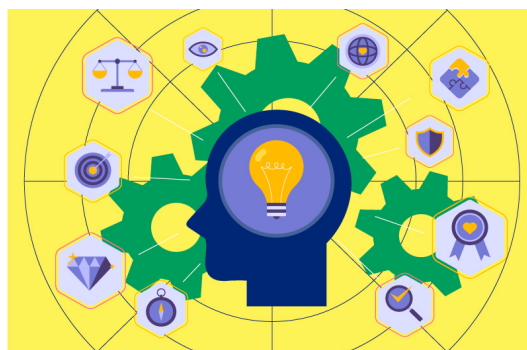

Para acessar o **catálogo completo** da Escola Virtual de Governo [clique aqui](#).

[Clique aqui](#) para conhecer **todos os cursos** oferecidos pelo ISC-TCU.

[Clique aqui](#) para conhecer **todos os cursos** oferecidos pelo ILB.

Unidade de Auditoria Interna do IFS

Aqui se faz controle preventivo!



**INSTITUTO
FEDERAL**
Sergipe

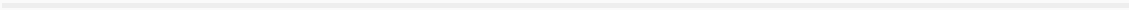

This email was sent to << Test Email Address >>

[why did I get this?](#) [unsubscribe from this list](#) [update subscription preferences](#)
Auditoria Interna IFS · Rua Francisco Portugal, 150 · Aracaju, Se 49020-390 · Brazil

