



## Auditoria Compartilha - Edição nº 005/2026

Normativos, Informativos, Capacitações e Julgados publicados em maio



### PORTARIAS

#### **IFS INSTITUI POLOS DE EDUCAÇÃO A DISTÂNCIA VINCULADOS AO CREAD**

[PORTARIA ATOS ADMINISTRATIVOS Nº 29, DE 08 DE MAIO DE 2026](#)

O Instituto Federal de Sergipe (IFS) instituiu os Polos de Educação a Distância (EaD), que passam a ser vinculados ao Centro de Referência em Educação a Distância (CREaD/Reitoria). A medida formaliza a estrutura de apoio às atividades acadêmicas ofertadas na modalidade EaD e estabelece que a organização, a infraestrutura e as atribuições desses polos seguirão as disposições previstas no Regulamento de Oferta de Educação a Distância do IFS. Posteriormente, a [Portaria Atos Administrativos nº 43, de 20 de maio de 2026](#), promoveu retificação da Portaria nº 29, ajustando aspectos do ato normativo originalmente publicado.

#### **IFS CRIA DIRETORIA DE IMPLANTAÇÃO DO CAMPUS JAPARATUBA**

[PORTARIA ATOS ADMINISTRATIVOS Nº 30, DE 13 DE MAIO DE 2026](#)

Foi instituída a Diretoria de Implantação do

#### **CAMPUS LAGARTO: REESTRUTURAÇÃO ADMINISTRATIVA DESMEMBRA ÁREAS DE PESQUISA E EXTENSÃO**

[PORTARIA ATOS ADMINISTRATIVOS Nº 39, DE 20 DE MAIO DE 2026](#)

[PORTARIA ATOS ADMINISTRATIVOS Nº 40, DE 20 DE MAIO DE 2026](#)

[PORTARIA ATOS ADMINISTRATIVOS Nº 41, DE 20 DE MAIO DE 2026](#)

O Campus Lagarto oficializou uma importante mudança em sua estrutura organizacional para otimizar a gestão acadêmica. A antiga Coordenadoria de Pesquisa e Extensão (COPEX) foi extinta, dando lugar a duas unidades especializadas: a **Coordenadoria de Pesquisa e Inovação (COPI)** e a **Coordenadoria de Extensão (COEX)**.

A **COPI** passa a concentrar o suporte operacional aos processos científicos, incluindo a fiscalização de registros no SUAP e a assessoria em projetos de inovação. Já a **COEX** terá como foco principal o fortalecimento do diálogo entre o IFS e a sociedade, coordenando atividades que integrem o ensino às realidades locais. Ambas as coordenadorias permanecem subordinadas à

Campus Japarutuba (DIJAP), unidade vinculada à Reitoria. A nova diretoria foi criada para apoiar e coordenar as ações necessárias à implantação do campus, conforme previsto na expansão do Programa de Aceleração do Crescimento (Novo PAC).

A DIJAP atuará até que o campus obtenha autorização de funcionamento pelo Ministério da Educação (MEC).

#### **CAMPUS ESTÂNCIA REESTRUTURA SETORES DE ENSINO, PESQUISA, EXTENSÃO E ADMINISTRAÇÃO**

[PORTARIA ATOS ADMINISTRATIVOS Nº 31, DE 19 DE MAIO DE 2026](#)

[PORTARIA ATOS ADMINISTRATIVOS Nº 32, DE 19 DE MAIO DE 2026](#)

[PORTARIA ATOS ADMINISTRATIVOS Nº 33, DE 19 DE MAIO DE 2026](#)

[PORTARIA ATOS ADMINISTRATIVOS Nº 35, DE 19 DE MAIO DE 2026](#)

[PORTARIA ATOS ADMINISTRATIVOS Nº 36, DE 19 DE MAIO DE 2026](#)

[PORTARIA ATOS ADMINISTRATIVOS Nº 37, DE 19 DE MAIO DE 2026](#)

O Campus Estância passou por uma reorganização administrativa para otimizar seus processos internos, desmembrando coordenadorias que antes acumulavam diversas funções. As mudanças ocorreram em duas frentes principais:

**Ensino, Pesquisa e Extensão:** A antiga COPEX foi extinta para dar lugar a duas unidades especializadas: a **Coordenadoria de Extensão (COEX)**, focada na articulação com a sociedade e diálogo regional, e a **Coordenadoria de Pesquisa e Inovação (COPI)**, voltada ao suporte técnico, registro de patrimônio e fomento a projetos científicos. Ambas passam a ser vinculadas tecnicamente à PROPEX/Reitoria.

**Gestão Administrativa:** A Coordenadoria de Transporte e Manutenção (CTM) foi dividida em duas novas estruturas: a **Coordenadoria de Transporte (COTRANS)**, responsável pela frota, combustíveis e seguros, e a **Coordenadoria de Manutenção (CM)**, que assume a gestão da conservação física, ambiental e a fiscalização de contratos terceirizados de vigilância e limpeza. Essa especialização permite um controle mais direto e técnico sobre cada área, cujo objetivo é o monitoramento e a conformidade dos processos administrativos do campus.

#### **CAMPUS POÇO REDONDO AMPLIA ESTRUTURA**

Direção Geral do Campus, mantendo vínculo técnico com a PROPEX/Reitoria.

#### **CAMPUS TOBIAS BARRETO REESTRUTURA ÁREAS DE PESQUISA, INOVAÇÃO E EXTENSÃO**

[PORTARIA ATOS ADMINISTRATIVOS Nº 45, DE 21 DE MAIO DE 2026](#)

[PORTARIA ATOS ADMINISTRATIVOS Nº 46, DE 21 DE MAIO DE 2026](#)

[PORTARIA ATOS ADMINISTRATIVOS Nº 47, DE 21 DE MAIO DE 2026](#)

Seguindo a diretriz institucional de especialização das áreas acadêmicas, o Campus Tobias Barreto oficializou a extinção da Coordenadoria de Pesquisa e Extensão (COPEX) para a criação de duas novas unidades: a **Coordenadoria de Pesquisa e Inovação (COPI)** e a **Coordenadoria de Extensão (COEX)**.

A **COPI** assume a responsabilidade de gerir os processos científicos, oferecendo suporte operacional que vai desde o registro de patrimônio e fiscalização no SUAP até a formalização de termos de cooperação técnica. Por sua vez, a **COEX** atuará no fomento às políticas de extensão, buscando integrar o IFS à comunidade externa e fortalecer o diálogo com a realidade regional. Ambas as coordenadorias permanecem sob a Gerência de Ensino (GEN/DG), com vínculo técnico à PROPEX/Reitoria.

#### **GESTÃO E CONFORMIDADE: CAMPUS SOCORRO FORMALIZA COORDENADORIAS DE PESQUISA E EXTENSÃO**

[PORTARIA ATOS ADMINISTRATIVOS Nº 48, DE 21 DE MAIO DE 2026](#)

[PORTARIA ATOS ADMINISTRATIVOS Nº 49, DE 21 DE MAIO DE 2026](#)

O Campus Socorro oficializou a criação de duas unidades fundamentais para sua estrutura acadêmica: a **Coordenadoria de Pesquisa e Inovação (COPI)** e a **Coordenadoria de Extensão (COEX)**. Ambas passam a ser subordinadas à Gerência de Ensino (GEN/DG) e vinculadas tecnicamente à PROPEX/Reitoria.

A **COPI** será responsável pelo planejamento e supervisão de atividades científicas, oferecendo suporte operacional que inclui a fiscalização de registros no SUAP e processos de cooperação técnica. Por outro lado, a **COEX** focará no fortalecimento das políticas de extensão, promovendo a integração do campus com a sociedade local por meio do diálogo permanente e da troca de saberes.

## ADMINISTRATIVA, ACADÊMICA E DE APOIO AO ESTUDANTE

[PORTARIA ATOS ADMINISTRATIVOS Nº 44, DE 21 DE MAIO DE 2026](#)

[PORTARIA ATOS ADMINISTRATIVOS Nº 50, DE 22 DE MAIO DE 2026](#)

[PORTARIA ATOS ADMINISTRATIVOS Nº 51, DE 22 DE MAIO DE 2026](#)

[PORTARIA ATOS ADMINISTRATIVOS Nº 52, DE 22 DE MAIO DE 2026](#)

[PORTARIA ATOS ADMINISTRATIVOS Nº 53, DE 22 DE MAIO DE 2026](#)

[PORTARIA ATOS ADMINISTRATIVOS Nº 54, DE 22 DE MAIO DE 2026](#)

[PORTARIA ATOS ADMINISTRATIVOS Nº 55, DE 22 DE MAIO DE 2026](#)

[PORTARIA ATOS ADMINISTRATIVOS Nº 64, DE 29 DE MAIO DE 2026](#)

O Campus Poço Redondo passa por uma fase de consolidação de sua estrutura organizacional com a criação de diversas unidades estratégicas. A reorganização visa dar mais agilidade aos processos e transparência ao atendimento à comunidade. Confira as principais mudanças:

**Apoio ao Ensino e Pesquisa:** Foi criada a **Assessoria Pedagógica (ASPED)** para orientar o corpo docente e planejar metas educacionais. Seguindo o padrão de especialização do IFS, a antiga COPEX foi desmembrada em duas: **Coordenadoria de Pesquisa e Inovação (COPI)** e **Coordenadoria de Extensão (COEX)**, ambas com foco em editais e fomento.

**Assistência Estudantil e Saúde:** Estudantes agora contam com o **Núcleo de Apoio ao Estágio (NAE)**, que centraliza a gestão de termos de compromisso e documentação legal, e com a **Coordenadoria de Saúde Escolar (COSE)**, responsável pela supervisão de atendimentos médicos e odontológicos.

**Gestão e Tecnologia:** A área administrativa ganha reforço com a **Coordenadoria de Protocolo e Arquivo (CPRA)**, facilitando o acesso à informação e trâmite de documentos, e com a **Coordenadoria de Tecnologia da Informação (CTI)**, que fará a gestão da infraestrutura tecnológica e segurança dos sistemas. Essa nova estrutura permite que cada setor execute seu planejamento estratégico de forma independente, sob a supervisão das gerências e direções competentes.

## CAMPUS ARACAJU REESTRUTURA ÁREAS DE PESQUISA E EXTENSÃO

[PORTARIA ATOS ADMINISTRATIVOS Nº 56, DE 29 DE MAIO DE 2026](#)

[PORTARIA ATOS ADMINISTRATIVOS Nº 57, DE 29 DE MAIO DE 2026](#)

[PORTARIA ATOS ADMINISTRATIVOS Nº 58, DE 29 DE MAIO DE 2026](#)

O Campus Aracaju formalizou a transição de seu modelo de gestão acadêmica com a extinção da Coordenadoria de Pesquisa e Extensão (COPEX) e a criação de duas unidades especializadas: a **Coordenadoria de Pesquisa e Inovação (COPI)** e a **Coordenadoria de Extensão (COEX)**.

Subordinadas à Diretoria de Ensino (DEN/DG) e vinculadas tecnicamente à PROPEX, as novas coordenadorias atuarão de forma focada: a **COPI** no suporte operacional, registro de patrimônio e fiscalização de processos via SUAP; e a **COEX** no fomento e integração das políticas de extensão com a comunidade. Esta separação de competências visa conferir maior agilidade administrativa e precisão técnica no acompanhamento dos indicadores de pesquisa e extensão na capital.

## CAMPUS PROPRIÁ: ESPECIALIZAÇÃO DAS ÁREAS DE PESQUISA E EXTENSÃO VISA OTIMIZAR PROCESSOS

[PORTARIA ATOS ADMINISTRATIVOS Nº 59, DE 29 DE MAIO DE 2026](#)

[PORTARIA ATOS ADMINISTRATIVOS Nº 60, DE 29 DE MAIO DE 2026](#)

[PORTARIA ATOS ADMINISTRATIVOS Nº 61, DE 29 DE MAIO DE 2026](#)

O Campus Propriá também integrou o movimento institucional de modernização administrativa com a extinção da Coordenadoria de Pesquisa e Extensão (COPEX) e a criação das unidades especializadas: **Coordenadoria de Pesquisa e Inovação (COPI)** e **Coordenadoria de Extensão (COEX)**.

Ambas as unidades estão subordinadas à Gerência de Ensino (GEN/DG) e vinculadas tecnicamente à PROPEX/Reitoria. Enquanto a **COPI** focará no suporte operacional e no monitoramento rigoroso de projetos e patrimônio via SUAP, a **COEX** terá como missão fortalecer o diálogo permanente entre o IFS e a sociedade local.



## RESOLUÇÕES E DELIBERAÇÕES

### APROVADO PROJETO PEDAGÓGICO DO BACHARELADO EM AGRONOMIA PARA O CAMPUS SÃO CRISTÓVÃO

[RESOLUÇÃO CS/ IFS Nº 378, DE 07 DE MAIO DE 2026](#)

Foi aprovado, em caráter *ad referendum*, o Projeto Pedagógico de Curso (PPC) do novo Bacharelado em Agronomia, que será ofertado pelo Campus São Cristóvão. A aprovação do PPC é um passo essencial para garantir que a nova graduação esteja em plena conformidade com as diretrizes educacionais vigentes e as exigências normativas de qualidade. O documento detalha a estrutura curricular, a metodologia de ensino e a infraestrutura necessária, assegurando que o curso nasça com o respaldo técnico e administrativo necessário para o fortalecimento da oferta de ensino superior na região.



### NOTÍCIAS

#### CGU INSTITUI A REDE NACIONAL DE INTEGRIDADE PÚBLICA

A Controladoria-Geral da União instituiu a Rede Nacional de Integridade Pública, através da Portaria [Normativa CGU nº 262/2026](#), destinada a integrar unidades de integridade dos órgãos federais, estaduais e municipais. A iniciativa busca fortalecer a cultura de integridade, disseminar boas práticas e fomentar ações preventivas contra irregularidades.

**Impacto para a gestão:** reforça a necessidade de fortalecimento dos programas de integridade, gestão de riscos e mecanismos de prevenção à fraude e corrupção nos órgãos públicos.

**Fonte:** [Portal GOV](#).

#### CGU CRIA GRUPO DE TRABALHO PARA USO DE INTELIGÊNCIA ARTIFICIAL EM AUDITORIAS

A CGU instituiu grupo de trabalho, através da [Portaria Normativa SE/CGU nº 265/2026](#), responsável por estudar e implementar soluções de inteligência artificial aplicadas às atividades de auditoria interna governamental.

**Impacto para a gestão:** sinaliza tendência de ampliação do uso de análise de dados, automação e IA nas atividades de controle, exigindo melhoria da qualidade dos registros administrativos e bases de dados institucionais.

**Fonte:** [Portal CGU](#)



### JURISPRUDÊNCIA - TCU

#### TERCEIRIZAÇÃO NÃO PODE SUBSTITUIR ATIVIDADES PRÓPRIAS DE CARGOS EFETIVOS

[Acórdão 987/2026 Plenário](#)

A superposição de funções entre os terceirizados de empresa contratada em regime de dedicação exclusiva de mão de obra e os servidores ou empregados de carreira da entidade pública contratante caracteriza infringência ao art. 37, inciso II, da [Constituição Federal](#), que estabelece a regra do concurso público, bem como ao art.

#### ACUMULAÇÃO IRREGULAR GERA DEVER DE RESSARCIMENTO INTEGRAL EM CASOS DE OMISSÃO

[Acórdão 1860/2026 Primeira Câmara](#)

Em caso de acumulação irregular de proventos com remuneração de cargo público, não se aplicam as regras de prescrição estabelecidas no [Decreto 20.910/1932](#), pois os respectivos pagamentos não ocorreram em decorrência de erro da Administração, mas da omissão do

3º, inciso IV, do [Decreto 9.507/2018](#), o qual proíbe a execução indireta de serviços que sejam inerentes às categorias funcionais do plano de cargos, independentemente de haver ou não subordinação direta ou poder de decisão.

responsável quanto ao dever de informar à fonte pagadora dos proventos sua posse no novo cargo. Nessa hipótese, não configurada a prescrição nos termos da [Resolução TCU 344/2022](#), o débito deve ser cobrado em sua integralidade, desde o início da irregularidade.



## Capacitações Sugeridas

Nesta seção você encontrará sugestões de capacitações que estão alinhadas com o **Plano Anual de Capacitação do IFS** para 2026.

### Capacitação em Destaque

Tema do mês: **Planejamento, Monitoramento e Gestão da Informação**

 Cursos recomendados:

- **Contratações Públicas: Planejamento da Contratação** – ENAP
- **Introdução à Gestão de Processos** – ENAP
- **Gestão da Informação e Documentação** – ENAP

 **Por que fazer?**

Aprimora a organização das atividades, fortalece o acompanhamento de prazos e melhora a qualidade das informações institucionais, contribuindo para decisões mais seguras e redução de retrabalho.

**EV.G** Uma iniciativa  
ENAP

[Contratações Públicas: Planejamento da Contratação](#)



[Introdução à Gestão de Processos](#)



[Gestão da Informação e Documentação -  
Conceitos Básicos em Gestão Documental](#)



[Desvendando a Inteligência Artificial na  
Administração Pública](#)

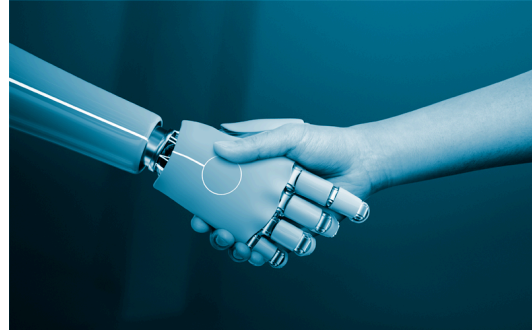

Para acessar o **catálogo completo** da Escola Virtual de Governo [clique aqui](#).

[Clique aqui](#) para conhecer **todos os cursos** oferecidos pelo ISC-TCU.

[Clique aqui](#) para conhecer **todos os cursos** oferecidos pelo ILB.

### **Audint - Auditoria Interna do IFS**

*A Auditoria Interna mais perto de vocês!*

#### **Elaboração e consolidação:**

Ivan Carlos de Souza

#### **Revisão:**

William de Jesus Santos

#### **Sugestões e melhorias:**

Fernando Augusto de Jesus Batista

Helanne Cristianne da Cunha Pontes

Ivan Carlos de Souza

Raquel da Silva Oliveira Estácio

William de Jesus Santos



This email was sent to << Test Email Address >>

[why did I get this?](#) [unsubscribe from this list](#) [update subscription preferences](#)  
Auditoria Interna IFS · Rua Francisco Portugal, 150 · Aracaju, Se 49020-390 · Brazil

