



Auditoria Compartilha - Edição nº 010/2024

Normativos, Informativos, Capacitações e Julgados publicados em outubro



SUSPENSÃO DE TRANSFERÊNCIAS DE BENS MÓVEIS E IMÓVEIS

[PORTARIA Nº 2427, DE 09 DE OUTUBRO DE 2024](#)

Todas as transferências internas e externas de bens móveis e imóveis estarão suspensas até o final dos inventários patrimoniais, previsto para 13 de dezembro de 2024. Para mais informações, clique no link.

IDENTIFICAÇÃO DOS SISTEMAS ESTRUTURADORES DO IFS E UNIDADES RESPONSÁVEIS

[PORTARIA Nº 2527, DE 23 DE OUTUBRO DE 2024](#)

Portaria define o mapeamento das unidades organizacionais do IFS e os responsáveis pelos sistemas estruturadores. O objetivo é cadastrar essas informações no SIORG, conforme a legislação vigente, e formalizar a manutenção das estruturas por meio de Lei, Decreto ou ato interno. Para mais informações, clique no link.

AJUSTES NA ESTUTURA ORGANIZACIONAL – REITORIA

[PORTARIA Nº 2579, DE 29 DE OUTUBRO DE 2024](#)

A Reitoria ajusta a Estrutura Organizacional e padroniza nomenclaturas e siglas para garantir alinhamento com o SIORG, SIG e SEI.

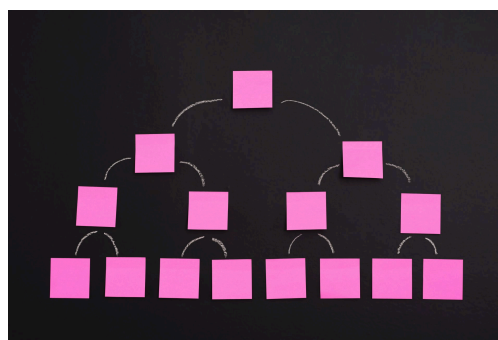

REFORMULAÇÃO DO PROGRAMA DE GESTÃO E DESEMPENHO

[RESOLUÇÃO CS/ IFS Nº 271, DE 01 DE OUTUBRO DE 2024](#)

Foi aprovada a reformulação do Regulamento do Programa de Gestão e Desempenho no Instituto Federal de Educação, Ciência e Tecnologia de Sergipe (IFS). Essa atualização visa aprimorar os processos de gestão e garantir um desempenho ainda mais eficaz em nossas atividades. Clique no link e saiba mais!

PLANO DE CONTINUIDADE OPERACIONAL (PCO) 2024 DO IFS.

[DELIBERAÇÃO CGIRC/ IFS Nº 54, DE 23 DE OUTUBRO DE 2024](#)

Foi aprovado o Plano de Continuidade Operacional (PCO) 2024 do Instituto Federal de Educação, Ciência e Tecnologia de Sergipe (IFSE). O plano visa garantir a manutenção das atividades institucionais em situações adversas, assegurando a continuidade dos serviços essenciais para a comunidade acadêmica. Para mais informações, acesse o link.



Capacitações Sugeridas

EV.G Uma iniciativa **ENAP**

[Criatividade e Inovação Aplicada ao Serviço Público](#)

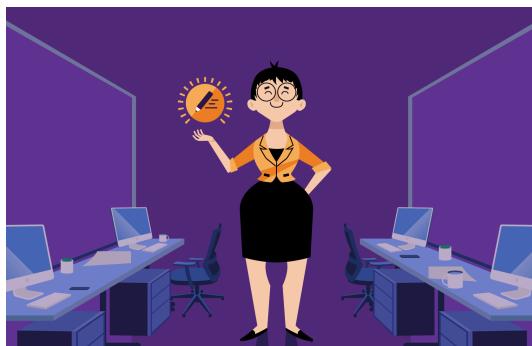

[Inteligência Emocional](#)

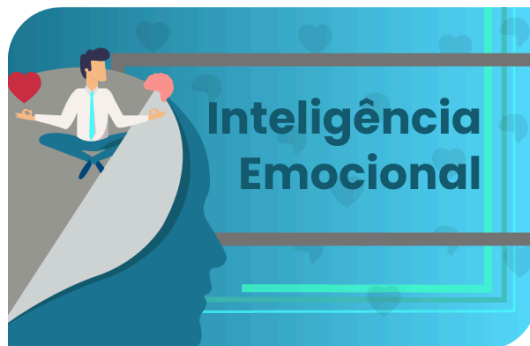

Para acessar o **catálogo completo** da Escola Virtual de Governo [clique aqui](#).

Unidade de Auditoria Interna do IFS

Aqui se faz controle preventivo!



This email was sent to << Test Email Address >>

[why did I get this?](#) [unsubscribe from this list](#) [update subscription preferences](#)
Auditoria Interna IFS · Rua Francisco Portugal, 150 · Aracaju, Se 49020-390 · Brazil

