

PRODIN PRODUZ..

**INSTITUTO
FEDERAL**
Sergipe
PRODIN
Pró-Reitoria de
Desenvolvimento
Institucional

*Acompanhe os trabalhos realizados
pela equipe da Prodin.*



PRODIN PRODUZ..

*Acompanhe os trabalhos realizados
pela equipe da Prodin.*



Boletim nº 11 - 4º trimestre de 2025

Mensagem Executiva

Este boletim trimestral apresenta as principais entregas realizadas pela equipe da Pró-Reitoria de Desenvolvimento Institucional (PRODIN) no **4º trimestre de 2025 (4T25)**, correspondendo à **11ª edição** da publicação, com foco em sua contribuição para a governança, o planejamento, a gestão de riscos e processos, a transparência e o apoio à tomada de decisão.

O conteúdo segue a lógica apresentada no esquema visual a seguir, que evidencia a conexão entre Estratégia, Governança, Implementação, Evidências e Impactos, demonstrando como as entregas da equipe da PRODIN se articulam de forma integrada e orientada a resultados institucionais.



No período de outubro a dezembro, a equipe da PRODIN concentrou esforços em estruturar, integrar e dar visibilidade a instrumentos de gestão, incluindo ações de segurança do trabalho:



As ações da equipe da PRODIN, trabalhadas de forma integrada, contribuem para a governança e a gestão eficiente do IFS.

SUMÁRIO

Planejamento Institucional	4
Aprovação do Plano Anual de Trabalho (PAT) 2026	4
Governança, Riscos e Controles	4
Gestão de riscos e controles internos	4
Planejamento da gestão de riscos	5
Gestão por Processos	7
Escritório de Processos.....	7
Fluxos de processos disponibilizados	8
Monitoramento, Dashboards e Inteligência de Dados.....	9
Monitoramento da gestão e dashboards	9
Dashboard de Gestão de Processos.....	9
Capacitação em análise de dados	10
Simulador PRODIN	11
Núcleo de Análises Econômicas (NAEC).....	11
Núcleo de Projetos de Desenvolvimento Institucional (NPDI).....	11
Governança Social, Sustentabilidade e Valor Público	12
Projeto Mulher Cidadã – Selo ODS 2025.....	12
NAF/IFS em Ação Educação Fiscal e Cidadania para Todos	13
NAF Solidário: doe sangue, doe vida	14
Sustentabilidade Institucional e Políticas de Equidade	15
Núcleo de Igualdade de Gênero e Diversidade Sexual (NIGEDS)	15
Núcleo de Enfrentamento à Violência e Assédio do IFS (NEVA).....	15
Pessoas e Segurança do Trabalho	16
Segurança do Trabalho	16
Avaliações Ergonômicas e Ambientais.....	16
Normas Regulamentadoras e CIPA.....	17
Relatórios Técnicos e Medidas de Controle.....	17
Transparência, Reconhecimento e Boas Práticas	18
Apresentação de Boas Práticas Institucionais	18
Premiações.....	19
Considerações Finais	19



Planejamento Institucional

Esta seção apresenta as entregas relacionadas ao **planejamento institucional**, com destaque para a formalização de instrumentos que orientam as prioridades e ações do Instituto Federal de Sergipe (IFS).

Aprovação do Plano Anual de Trabalho (PAT) 2026

No dia 18 de dezembro de 2025, foi aprovado o **Plano Anual de Trabalho (PAT) 2026**, durante a 3ª Reunião Ordinária do Comitê de Governança, Integridade, Gestão de Riscos e Controles (CGIRC), conforme a Deliberação CGIRC/IFS nº 62, de 23 de dezembro de 2025



O PAT 2026 consolida as **metas, ações e prioridades institucionais** para o exercício de 2026, alinhadas ao planejamento estratégico do IFS e às diretrizes de governança, integridade e gestão de riscos.

Acesse em: <https://www.ifs.edu.br/planejamento-e-gestao/plano-anual-de-trabalho>



Governança, Riscos e Controles

Esta seção apresenta as principais entregas relacionadas à **gestão de riscos e aos controles internos**, com foco no fortalecimento da integridade institucional e no alinhamento às diretrizes de governança do Instituto Federal de Sergipe (IFS).

Gestão de riscos e controles internos

No período, foi editada e divulgada peça da campanha institucional “Gestão de riscos e controles internos: compromisso de todos, benefício coletivo”, com foco na prevenção de práticas de assédio e de discriminação, contribuindo para a mitigação de riscos à integridade e para a preservação dos valores institucionais.

Acesse em: <https://sig.ifs.edu.br/sigrh/telaAvisoLogon.jsf>

Também foram elaboradas peças para a continuidade da campanha em 2026, com ênfase nas temáticas previstas no plano de gestão estabelecido pela Resolução nº 349/IFS/2025.



Planejamento da gestão de riscos

No trimestre, foram desenvolvidos instrumentos voltados à **estruturação da gestão de riscos e controles internos para o biênio 2026–2027**, incluindo:

- **Elaboração do Plano Operacional de Gestão de Riscos e Controles (biênio 2026/2027)**, buscando alinhar a gestão de riscos à estratégia institucional, em cumprimento aos princípios, objetivos e diretrizes da PGRC no IFS e à promoção da cultura institucional de gestão de riscos e controles internos;

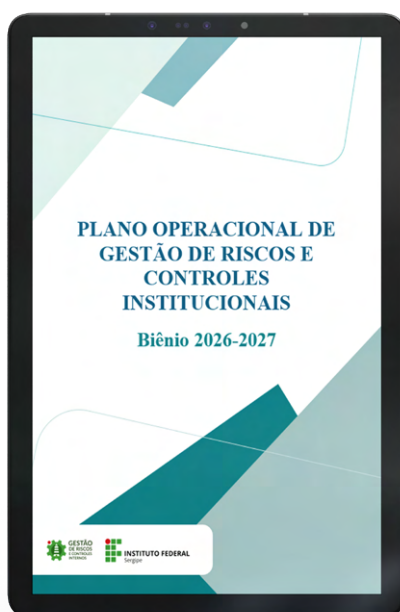

- **Elaboração do Plano de Comunicação da Gestão de Riscos e Controles Institucionais (2026/2027)**, constante como minuta no Anexo II do Plano Operacional;
- **Revisão do fluxo aplicado à autoavaliação de governança e gestão institucionais (i-ESGo)**;

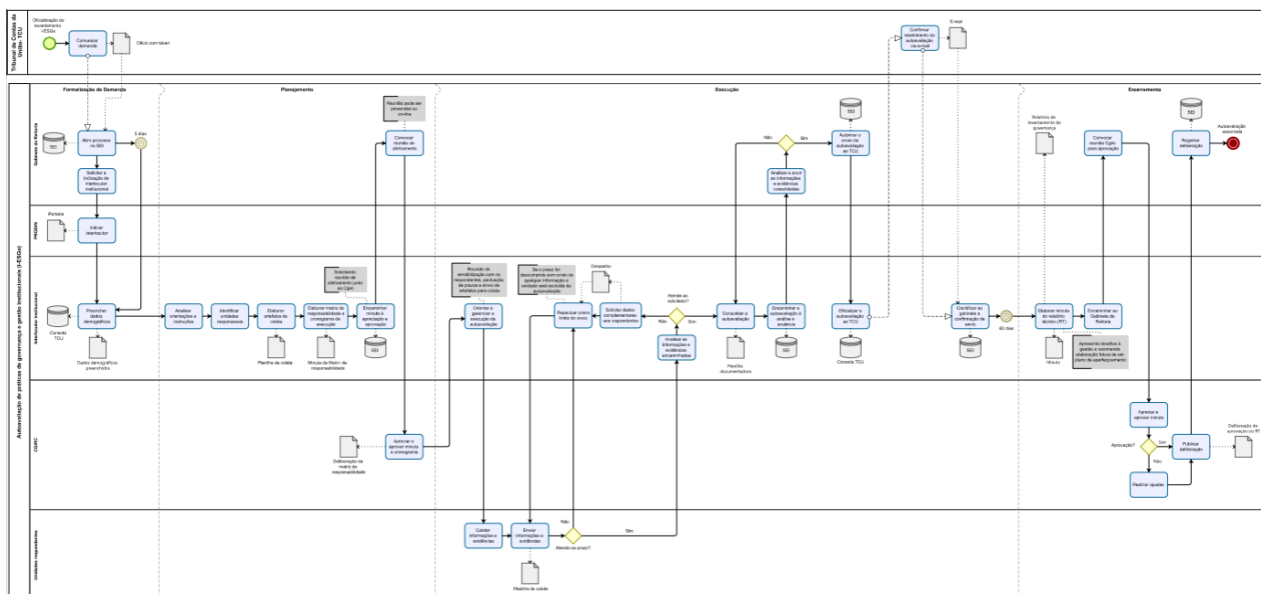

<https://drive.google.com/file/d/1z9lerGRDga3vt7C92Lki06XBQEWk3z3U/view?usp=sharing>

- **Elaboração do fluxo aplicado ao processo de aprimoramento das práticas de governança e gestão institucionais (i-ESGo)**

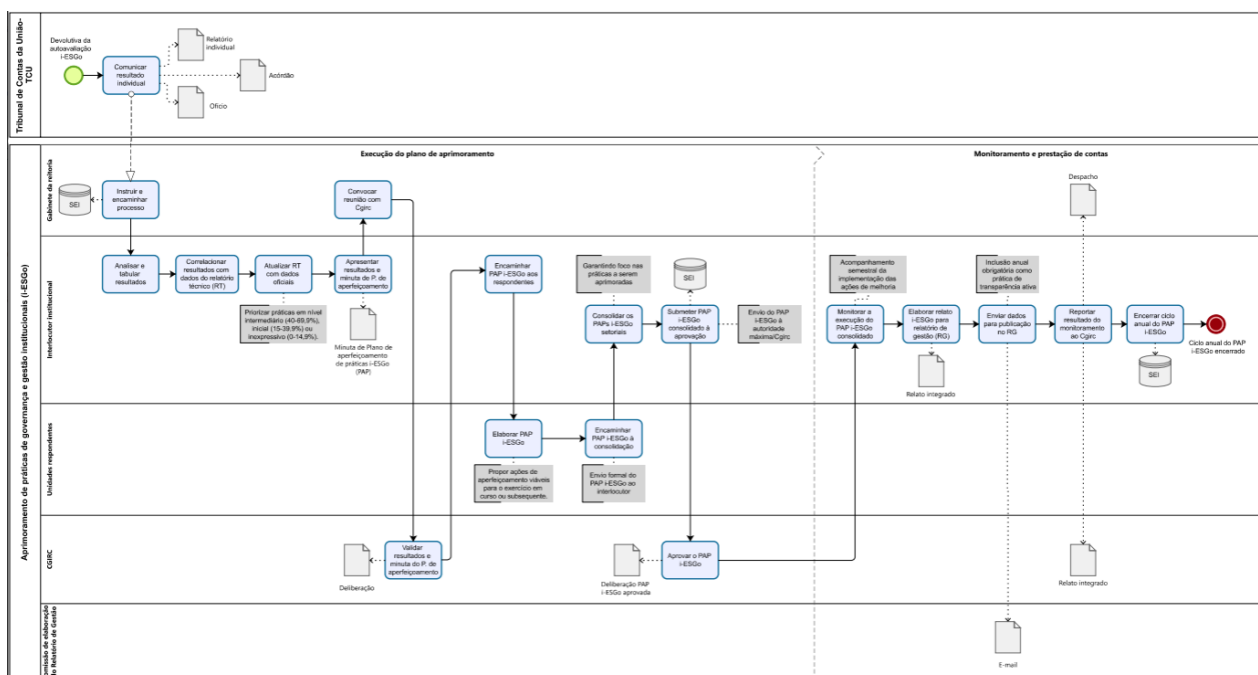

<https://drive.google.com/file/d/1jIKru7FHsFO2B7kfxKDundrcJLhnApCU/view?usp=sharing>

- **Finalização da elaboração do Plano de Gestão de Riscos da Assistência Estudantil (2026–2027)**, na plataforma ForRisco.

O plano consolida informações de **21 (vinte e um) riscos**, com as respectivas **ações de prevenção e de contingenciamento**, a serem monitoradas ao longo do biênio pelas unidades responsáveis: **DIAE** e os **campi Aracaju, Estância, Itabaiana, Glória, Lagarto, Propriá, Poço Redondo, São Cristóvão, Tobias Barreto e Socorro**, com atualização contínua das informações na plataforma.

Categoria x Temática de Riscos da Assistência Estudantil para gerenciamento no Biênio 2026/2027

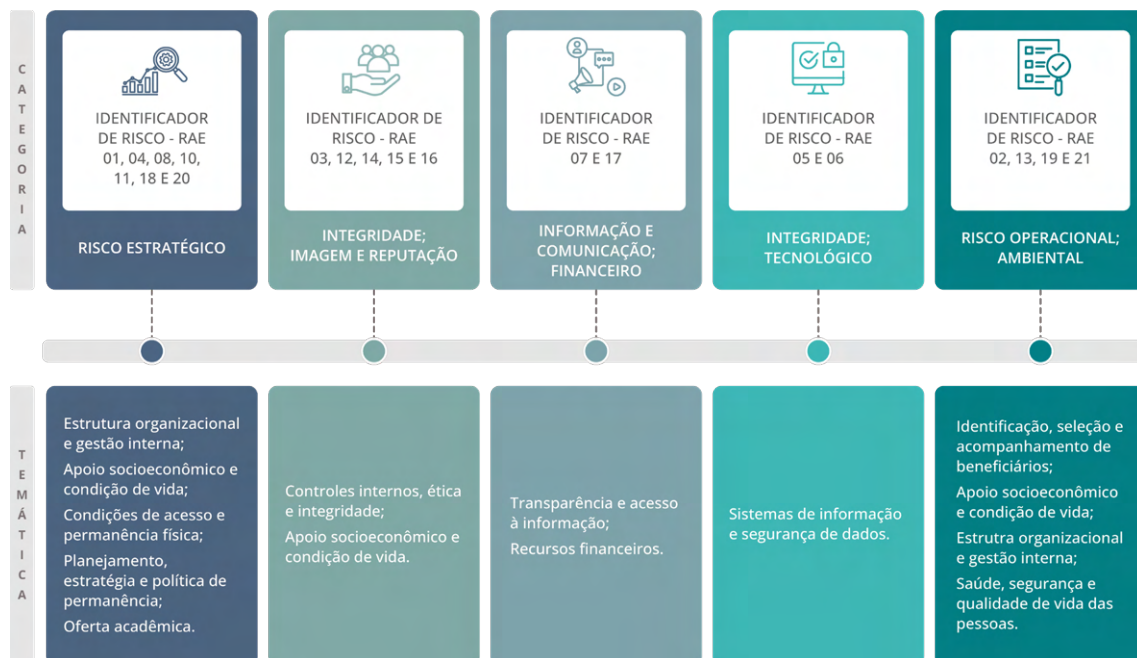

Acesse por unidade de gestão em: https://ifs.plataformafor.mec.gov.br/#/forrisco/home?_k=rk54jd
(Categoria x Temática de Riscos da Assistência Estudantil – Biênio 2026/2027)



Gestão por Processos

Escritório de Processos

Esta seção apresenta as principais entregas relacionadas à **gestão por processos**, desenvolvidas pelo **Escritório de Processos**, com foco na **padronização de fluxos**, no **fortalecimento da governança**, na **segurança jurídica** e no **apoio à tomada de decisão** no Instituto Federal de Sergipe (IFS).

Visão Geral

No quarto trimestre de 2025, o Escritório de Processos consolidou avanços relevantes na gestão institucional, com ênfase na **organização, atualização e disponibilização de processos institucionais**, contribuindo para maior transparência, conformidade normativa e eficiência administrativa.



Fluxos de processos disponibilizados

No período, o Escritório de Processos mapeou, atualizou e disponibilizou **fluxos de processos institucionais**, ampliando a padronização, a segurança jurídica e a transparência administrativa. Os fluxos estão acessíveis por meio dos links abaixo:

- **Ações de cumprimento de decisão judicial (com efeito financeiro)**
<https://drive.google.com/file/d/1zraH2KitTAZjhpPxkezkdZxOZWaoLcJ6/view?usp=sharing>
- **Ações de cumprimento de decisão judicial (sem efeito financeiro)**
https://drive.google.com/file/d/1b320IRL1nN4EcdQ_RxvfK0Uy4RNveCnI/view?usp=sharing
- **Fornecimento de subsídios para defesa judicial do IFS**
<https://drive.google.com/file/d/1y7mfOUpQKllli6NBBEk2NtNeXPYV14vk/view?usp=sharing>
- **Recondução**
https://drive.google.com/file/d/1wmy6ASZDxYLI_BitJeL1cXcgeNR5yUr0/view?usp=sharing
- **Remoção a pedido**
<https://drive.google.com/file/d/1WvrlvbJPhzz7fx3Nv-f1cCtD8eOwISxE/view?usp=sharing>
- **Requisição para a Justiça Eleitoral**
<https://drive.google.com/file/d/1R09M0KpO1k5hNO8D1m1MJiQwc9kELhyb/view?usp=sharing>
- **Fluxo dos processos de trabalho da PF – IFS**
https://drive.google.com/file/d/1jKpk-MIEyy_A_zmOR-J6tzX3UOgV_k_me/view?usp=sharing
- **Mandado de segurança (PF–IFS)**
<https://drive.google.com/file/d/1IKRC3vxW0GND2RqjQLPR4GkbmFZC0MHG/view?usp=sharing>
- **Acúmulo de cargos e vínculos públicos**
<https://drive.google.com/file/d/1S9-QdERHN4fBCsuiPlxFqJwz6Rzswkc/view?usp=sharing>
- **Colaboração técnica – docente de outro órgão para o IFS**
<https://drive.google.com/file/d/1ezK7PwGcEeygodNYzk4KBYsyuwkZJY-h/view?usp=sharing>
- **Reposição ao Erário**
https://drive.google.com/file/d/1fcmGbBGA_WdGRsLS-UbRnGuynKJU-fFt/view?usp=sharing
- **Requisição – Presidência da República, Ministérios ou Secretarias**
https://drive.google.com/file/d/12OZeJl5RcMhf_8P-RlzPQyD23hIEmxVs/view?usp=sharing

- **Acesso consolidado ao Portal de Processos do IFS:**

<https://www.ifs.edu.br/portal-de-processos/escritorio-de-processos.html>

Nesse portal estão reunidas as **informações institucionais do Escritório de Processos**, incluindo a **apresentação do setor**, a **organização dos processos institucionais**, os **fluxos mapeados**, os **materiais de apoio** e os **links para acesso aos processos disponíveis**, servindo como referência para servidores, unidades e gestores.



Monitoramento, Dashboards e Inteligência de Dados

Esta seção apresenta as entregas relacionadas ao **monitoramento da gestão, ao uso de dashboards e à aplicação de inteligência de dados** como suporte à tomada de decisão no Instituto Federal de Sergipe (IFS), desenvolvidas por setores vinculados à Pró-Reitoria de Desenvolvimento Institucional (PRODIN).

Monitoramento da gestão e dashboards

No período, o **Escritório de Processos** realizou a **atualização do painel do Programa de Gestão e Desempenho (PGD)**, aprimorando a visualização das informações gerenciais e possibilitando melhor acompanhamento da adesão ao programa, do desempenho institucional e do suporte à tomada de decisão baseada em evidências.



Acesso ao painel (Power BI):

<https://app.powerbi.com/view?r=eyJrljoiYzAzNmUxMjEtYjllNS00OTA5LWFmZTUyY2M4OGRINDE4MWNmli-widCI6ImNmZGMwZGI0LWM2OWQtNDEzNS1iMDAzLWRmOTA2Nzc0N2NmZiJ9>

Dashboard de Gestão de Processos

No período, foi disponibilizado o **Dashboard de Gestão de Processos**, desenvolvido no ambiente do **Microsoft Power BI**, com o objetivo de consolidar e apresentar informações relativas aos **processos mapeados, atualizados e padronizados** no âmbito do Instituto Federal de Sergipe.

O painel permite o acompanhamento gerencial da evolução das atividades conduzidas pelo Escritório

de Processos, com visualizações consolidadas por **unidade, setor, função e ano**, oferecendo suporte ao monitoramento da gestão, à transparência das informações e à tomada de decisão baseada em evidências.

O dashboard apresenta, entre outras informações:

- Quantitativos de processos mapeados, atualizados e padronizados;
- Distribuição dos processos por unidades e setores;
- Evolução histórica das entregas ao longo dos anos;
- Indicadores relacionados à produção, eventos e disseminação do conhecimento.



Acesse o Dashboard de Gestão de Processos: <https://app.powerbi.com/view?r=eyJrIjojYTI2YzZmZTY-tOWRkOC00MTI5LWJkZjYtYTVkZmYzNjU2M2NmIiwidCI6ImNmZGMwZGI0LWM2OWQtNDEzNS1iMDA-zLWRmOTA2Nzc0N2NmZiJ9>

Capacitação em análise de dados

Também sob coordenação do **Escritório de Processos**, foi realizado o evento “**Construção de Dashboard Estratégico em Power BI**”, voltado à capacitação de servidores na estruturação, modelagem e apresentação de informações por meio de dashboards.

A iniciativa contribuiu para o fortalecimento da **cultura de dados** e para a ampliação da capacidade analítica institucional.



Acesse o evento em: <https://suap.ifs.edu.br/eventos/inscricao/1/475/>

Simulador PRODIN

O **Núcleo de Análises Econômicas (NAEC)** disponibilizou o **Simulador PRODIN**, um painel interativo de planejamento voltado ao **suporte à gestão estratégica**. Trata-se de um aplicativo web utilizado para o **diagnóstico e o acompanhamento de indicadores institucionais**, permitindo a **comparação de desempenho entre campi** nas dimensões acadêmica, estrutural, de demanda e de inclusão.

Por meio de uma interface interativa, a ferramenta integra dados socioeconômicos e administrativos, auxiliando gestores na **análise de cenários e na tomada de decisões fundamentadas**, com foco no cumprimento das metas do **Plano de Desenvolvimento Institucional (PDI)**.

O Simulador PRODIN contribui para a **transparência, a eficiência e o fortalecimento do planejamento estratégico**, transformando dados em evidências para a gestão pública.

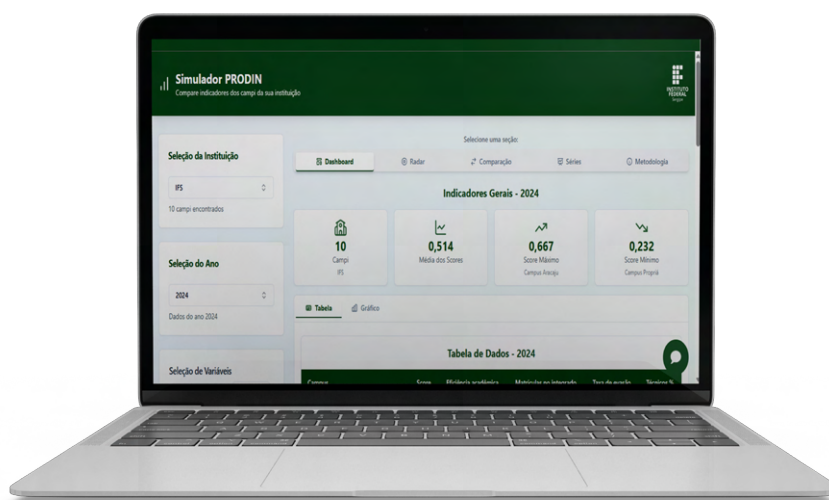

Acesse o Simulador PRODIN: <https://simulador.naec.pro/>

Núcleo de Análises Econômicas (NAEC)

No último trimestre de 2025, o **Núcleo de Análises Econômicas (NAEC)** concluiu as visitas da pesquisa de campo realizadas junto a alunos da Rede Pública Estadual, cujo resultado será elaborado e incorporado ao **Estudo de Mercado do Campus Robalo**.

A atividade tem como finalidade subsidiar análises institucionais relacionadas à demanda educacional e ao planejamento das ações do campus, contribuindo para a tomada de decisão e para o alinhamento das iniciativas institucionais às necessidades identificadas.

Núcleo de Projetos de Desenvolvimento Institucional (NPDI)

No período, o **Núcleo de Projetos de Desenvolvimento Institucional (NPDI)** realizou a **divulgação sistemática e ampliada de editais de fomento**, direcionados a todos os campi e à Reitoria do Instituto Federal de Sergipe.

A ação contribuiu para ampliar o acesso das unidades institucionais às oportunidades de fomento e apoio a projetos.



As informações institucionais da Diretoria de Desenvolvimento Institucional (DDI) estão disponíveis no hotsite oficial: <https://www.ifs.edu.br/ddi>



Governança Social, Sustentabilidade e Valor Público

Esta seção apresenta ações desenvolvidas pela Pró-Reitoria de Desenvolvimento Institucional (PRODIN) relacionadas à responsabilidade social, à sustentabilidade e à promoção de políticas institucionais voltadas à inclusão, à cidadania e ao fortalecimento do papel social do Instituto Federal de Sergipe (IFS).

Projeto Mulher Cidadã – Selo ODS 2025

O Projeto Mulher Cidadã, desenvolvido pelo Instituto Federal de Sergipe (IFS), foi oficialmente certificado com o **Selo ODS 2025**, reconhecimento que celebra a eficácia do projeto na promoção do empoderamento feminino e da justiça social, em alinhamento ao **ODS 5 (Igualdade de Gênero)** e ao **ODS 10 (Redução das Desigualdades)** da Agenda 2030.

O reconhecimento ocorreu durante a 11ª edição do Encontro Estadual dos Objetivos Sustentáveis de Sergipe, realizado no auditório do Tribunal de Justiça de Sergipe, no dia 23 de outubro de 2025.

Desenvolvido pelo Núcleo de Apoio Contábil e Fiscal (NAF/PRODIN/Reitoria), o Projeto Mulher Cidadã atua na capacitação de mulheres em situação de vulnerabilidade, por meio da oferta de oficinas de educação financeira, fiscal e de empreendedorismo. A certificação, emitida por entidades como o Instituto Selo Social, exige a comprovação de impactos reais na comunidade atendida.

Algumas atuações em 2025:

- **Educação Cidadã:** Orientações sobre direitos civis e acesso a serviços públicos, fortalecendo a rede de proteção feminina.
- **Parcerias Estratégicas:** Colaboração com órgãos municipais e estaduais para ampliar o alcance das ações de extensão.

O selo possibilita que o projeto seja replicado como uma boa prática reconhecida nacionalmente, podendo ser consultado no Portal de Boas Práticas ODS, reforçando o papel do IFS na promoção da responsabilidade social no Estado.



Alan Mateus, Chirlaine Cristine Gonçalves e Flávia Karla Gonçalves dos Santos

NAF/IFS em Ação Educação Fiscal e Cidadania para Todos

O evento “**NAF/IFS em Ação – Educação Fiscal e Cidadania para Todos**” é uma iniciativa de inclusão social e fiscal realizada pelo Instituto Federal de Sergipe (IFS), em parceria com a Receita Federal do Brasil, sob coordenação do Núcleo de Apoio Contábil e Fiscal (NAF), vinculado à Pró-Reitoria de Desenvolvimento Institucional (PRODIN).

A ação foi realizada no dia 11 de novembro de 2025 e mobilizou servidores, discentes, colaboradores e diversas entidades parceiras, com o objetivo de oferecer serviços gratuitos à comunidade em geral, ampliando o acesso a direitos e a serviços públicos essenciais.

Os serviços disponibilizados:

- **Documentação e Regularização:** Emissão da Carteira de Identidade Nacional (CIN) e regularização de CPF.
- **Apoio ao Empreendedor:** Orientações do Sebrae sobre abertura e regularização de MEI.
- **Previdência e Crédito:** Atendimento sobre aposentadorias pelo INSS e orientações de crédito com o Banco do Nordeste (BNB).
- **Saúde e Bem-estar:** Testes rápidos para DSTs, aferição de pressão, orientações de saúde da mulher e cortes de cabelo gratuitos.

As instituições e empresas parceiras foram: o Instituto Nacional do Seguro Social (INSS), Serviço Brasileiro de Apoio às Micro e Pequenas Empresas (Sebrae), Secretaria de Segurança Pública de Sergipe (SSP/SE), Associação Ciclo Fraterno, Serviço Nacional de Aprendizagem Comercial (Senac), Ministério Público, Tribunal de Justiça de Sergipe (TJSE), Receita Federal do Brasil, Banco do Nordeste (BNB), Secretaria de Estado da Saúde, Empresa Municipal de Serviços Urbanos (Emurb), Companhia de Saneamento de Sergipe (Deso), Superintendência Municipal de Transportes e Trânsito (SMTT), Secretaria de Estado de Políticas para as Mulheres, Secretaria Municipal do Respeito às Políticas para Mulheres (Ser Mulher), Superintendência Regional do Trabalho - Eco

nomia Solidária, Secretaria de Estado da Fazenda – Programa Nota da Gente, Serviço Social do Comércio (SESC), Projeto Trançar-te, Secretaria Especial de Políticas para as Mulheres de Nossa Senhora do Socorro, Lions Clubs International, além de empresas parceiras como OSAF e equipes do próprio NAF/IFS.



NAF Solidário: doe sangue, doe vida

A campanha “**NAF Solidário: doe sangue, doe vida**”, organizada pelo Núcleo de Apoio Contábil e Fiscal (NAF) do Instituto Federal de Sergipe (IFS), foi realizada no dia 19 de dezembro de 2025, na Reitoria do IFS, em parceria com o Instituto de Hematologia e Hemoterapia de Sergipe (IHHS).

A iniciativa teve como objetivo reforçar os estoques de sangue no período de fim de ano, quando a demanda hospitalar tende a aumentar. Participaram da ação estudantes, bolsistas, servidores, colaboradores do IFS e público externo.

A campanha contou ainda com a participação ativa de estudantes, que atuaram tanto como doadores quanto como agentes de conscientização, contribuindo para a ampliação do alcance da ação solidária.



Sustentabilidade Institucional e Políticas de Equidade

No último trimestre do ano, através da Portaria nº 4096, de 04 de dezembro de 2025, foram criados o Comitê Institucional de Sustentabilidade, uma comissão de nível estratégico com função de coordenar a Política de Sustentabilidade, que já havia sido aprovada no mesmo ano.

Além disso, a mesma Portaria também criou os **Comitês de Sustentabilidade Operacionais**, responsáveis pela implementação prática e monitoramento dos Programas previstos e iniciativas de sustentabilidade em cada campus do Instituto Federal de Sergipe.

Com isso, o IFS, em consonância com sua missão institucional e com os desafios contemporâneos, cumpre mais uma etapa no sentido de implementar a sua Política de Sustentabilidade, que estabelece princípios, diretrizes e objetivos orientados à gestão responsável dos recursos públicos, à preservação ambiental, à inclusão social e ao fortalecimento de práticas sustentáveis em todas as dimensões institucionais.

Núcleo de Igualdade de Gênero e Diversidade Sexual (NIGEDS)

No último trimestre de 2025, foi encaminhada para apreciação do Conselho Superior a **minuta do regulamento do Núcleo de Igualdade de Gênero e Diversidade Sexual (NIGEDS)** do Instituto Federal de Sergipe.

A iniciativa integra os esforços institucionais voltados à promoção da equidade, do respeito à diversidade e da inclusão, em consonância com as políticas institucionais e com os princípios da administração pública.



A minuta está disponível na página do NIGEDS: <https://www.ifs.edu.br/reitoria/prodin/10902-nucleo-de-igualdade-de-genero-e-diversidade-sexual>

Núcleo de Enfrentamento à Violência e Assédio do IFS (NEVA)

No período, foi aprovado o **Plano de Prevenção e Enfrentamento do Assédio e da Discriminação (PPEAD)** no âmbito do Instituto Federal de Sergipe, por meio da **Resolução CS/IFS nº 349, de 28 de novembro de 2025**.

O plano estabelece diretrizes para a prevenção e o enfrentamento de práticas de assédio moral, sexual e de discriminação, aplicando-se a estudantes, servidores, bolsistas, colaboradores terceirizados e demais pessoas com vínculo com o IFS, contribuindo para a promoção de ambientes institucionais seguros, respeitosos e livres de violência.

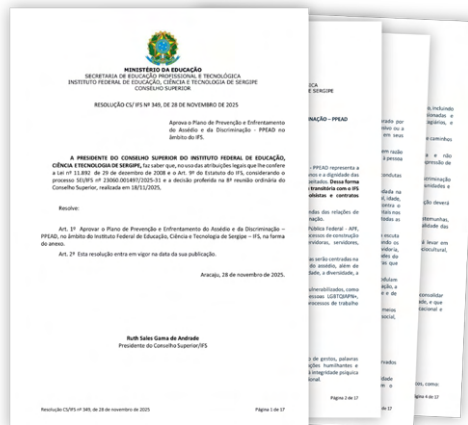

O plano está disponível na página do NEVA: <https://www.ifs.edu.br/reitoria/285-hotsite-pro-din/10906-%20nucleo-de-enfretamento-a-violencia-e--assedio>



Pessoas e Segurança do Trabalho

Esta seção apresenta as ações desenvolvidas no âmbito da segurança do trabalho e da promoção de condições adequadas de segurança e ergonomia nos ambientes de trabalho do Instituto Federal de Sergipe (IFS), no quarto trimestre de 2025.

Segurança do Trabalho

No período, foram realizadas reuniões com os campi **Propriá, Glória e Tobias Barreto** para apresentação e discussão dos resultados das avaliações ergonômicas quantitativas, bem como das sugestões de adequações necessárias, visando à melhoria das condições de trabalho nos setores administrativos.

Também foram realizadas reuniões e atividades com os campi **Itabaiana, Estância e Lagarto**, no âmbito das ações de acompanhamento e orientação relacionadas à segurança e ergonomia no trabalho.

Avaliações Ergonômicas e Ambientais

Foi realizado o levantamento dos setores administrativos dos campi **Propriá, Glória, Itabaiana, Tobias Barreto, Lagarto, Estância e São Cristóvão**, com vistas à realização de avaliações quantitativas de **ruído, luminosidade, temperatura e umidade relativa do ar**, em atendimento aos critérios estabelecidos pela **NR 17** e pela **NHO 11 da Fundacentro**.

No mesmo período, foram realizadas:

- Avaliações das condições de ruído de conforto nos setores administrativos dos campi mencionados;
- Avaliações das condições de luminosidade nos setores administrativos;
- Avaliações das condições de temperatura de conforto;
- Avaliações das condições de umidade relativa do ar.



Normas Regulamentadoras e CIPA

No âmbito do cumprimento das normas regulamentadoras, foi realizada a análise do regulamento referente à composição da **Comissão Interna de Prevenção de Acidentes (CIPA)** em instituições públicas.

Como resultado, foi elaborada **Instrução Normativa** para a formação da CIPA no Instituto Federal de Sergipe, visando à padronização de procedimentos e ao atendimento às exigências legais.

Relatórios Técnicos e Medidas de Controle

Foram realizadas reuniões para apresentação e discussão dos resultados das avaliações ergonômicas quantitativas, bem como para o estabelecimento de medidas de controle, junto aos responsáveis pela manutenção dos campi **Propriá, Glória, Itabaiana, Tobias Barreto, Lagarto e Estância**.

Adicionalmente, foram elaborados **Relatórios Técnicos** das avaliações ergonômicas quantitativas dos referidos campi, consolidando os dados coletados e as recomendações técnicas correspondentes.

Capacitação e Orientações Individuais

No período, foram realizados treinamentos individuais no próprio posto de trabalho dos servidores dos setores administrativos dos campi **Propriá, Glória, Itabaiana, Tobias Barreto, Lagarto, Estância e São Cristóvão**, com orientações sobre:

- Postura adequada;
- Altura e ajuste de cadeiras e mesas;
- Posicionamento e distância do monitor;
- Organização do posto de trabalho;
- Uso adequado de mouse e apoio para os pés;
- Importância de pausas, alongamentos e cuidados ergonômicos nas atividades administrativas.

Outras Atividades Desenvolvidas

Também foram realizadas as seguintes atividades no âmbito da segurança do trabalho:

- Apoio técnico ao Campus Socorro na elaboração do Projeto Pedagógico de Curso (PPC) para o curso técnico em Segurança do Trabalho, na forma integrada;

- Monitoramento dos adicionais ocupacionais por meio de processos no SEI;
- Atualização dos Programas de Gerenciamento de Riscos (PGRs) da Reitoria e dos campi Poço Redondo, Propriá, Tobias Barreto, Socorro, Itabaiana, Glória, Estância;
- Conclusão do processo do Projeto de Segurança Contra Incêndio e Pânico;
- Atualização dos LTCATs de todos os campi e da Reitoria;
- Recebimento de equipamentos de proteção individual (EPIs) destinados aos laboratórios dos campi;
- Conclusão da licitação para o monitoramento dos agentes ambientais do IFS.



Transparência, Reconhecimento e Boas Práticas

Esta seção reúne iniciativas voltadas à transparência, à disseminação de boas práticas e ao reconhecimento institucional das ações desenvolvidas pela equipe da Pró-Reitoria de Desenvolvimento Institucional (PRODIN), reforçando o compromisso do Instituto Federal de Sergipe (IFS) com a prestação de contas, a governança e a comunicação institucional.

Apresentação de Boas Práticas Institucionais

- **Boletim PRODIN Produz**

Apresentação do boletim como instrumento de transparência e divulgação de boas práticas desenvolvidas pela equipe da PRODIN.

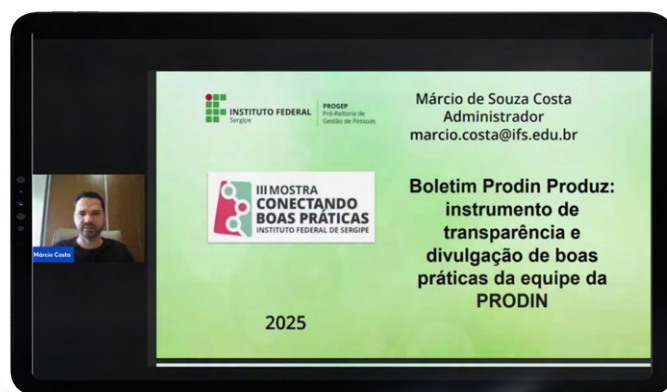

<https://www.youtube.com/live/ueza9l7lDy4?si=rqBscZ8DtPhzmznW&t=1608>

- **Transparência e Prestação de Contas no IFS**

Exposição sobre governança, accountability e conformidade com as normas do Tribunal de Contas da União (TCU), reforçando o compromisso institucional com a boa governança pública.

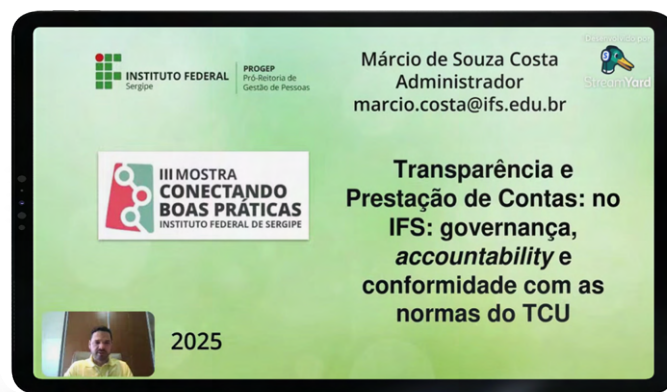

<https://www.youtube.com/live/IN98Y9D5ENA?si=D40vjHVm5RCzDW4r&t=1394>

Premiações

- **Reconhecimento Institucional**

3º lugar na área de Ciências Exatas e da Terra na 10ª Semana de Extensão Tecnológica e Cultura do IFS – SEMEXT/IFS 2025, com o trabalho:

“Painéis e Indicadores de Governança Pública: o uso do software Microsoft Power BI no monitoramento da gestão do IFS”.



Considerações Finais

O **Boletim PRODIN Produz – 4º Trimestre de 2025** consolida as principais entregas realizadas pela equipe da Pró-Reitoria de Desenvolvimento Institucional (PRODIN) no período, evidenciando a atuação das áreas e núcleos vinculados na estruturação, implementação e acompanhamento de instrumentos de gestão no Instituto Federal de Sergipe.

As ações apresentadas refletem avanços no **planejamento institucional, na gestão de riscos e controles internos, na gestão por processos, no monitoramento da gestão por meio de dashboards e ferramentas de inteligência de dados**, bem como no desenvolvimento de iniciativas conduzidas por núcleos como o **NAF**, o **NPDI**, o **NAEC**, o **NIGEDS** e o **NEVA**, cada qual em seu campo de atuação.

O boletim também registra iniciativas relacionadas à **governança social, à responsabilidade institucional, à sustentabilidade, à educação fiscal e cidadania**, além das ações voltadas à **segurança do trabalho**, à ergonomia e à promoção de condições adequadas nos ambientes organizacionais do IFS.

Nesse contexto, a publicação cumpre o papel de **registro da memória institucional, de sistematização das entregas realizadas e de instrumento de transparência**, contribuindo para o acompanhamento das ações desenvolvidas, para o apoio à gestão e para a prestação de contas à comunidade institucional e à sociedade.

Equipe de Consolidação do Boletim Prodin Produz:

Márcio de Souza Costa
Ana Cléssia Souza da Conceição
Isilly Santos de Jesus

IFS - Instituto Federal de Sergipe
PRODIN - Pró-Reitoria de Desenvolvimento Institucional

Rua Dom José Thomaz, 194, São José - Aracaju/SE, 49015-090 - Brasil
Telefones: (79) 3711-1853/3711-1864/3711-1870